سرآغاز

اشارات دانشمندان و فیلسوفانی چون ابوریحان بیرونی و محمّد زکریّای رازی و شهاب الدّین سهروردی به حکمت خسروانی و فلسفهٔ ایرانی، تذکّر پولینیوس رومی دربارهٔ استفاده هرمیپوس یونانی از کتابهای زرتشتی، مطالبی که در کتابهای قابل استنادی چون مروج الذّهب، مجمل التّواریخ و القصص، نامه های پیغمبران بنی اسرائیل و احادیث اسلامی آمده است، وجود مراکز مهمّ علمی در نصیبین و رُها و تیسفون و جندی شاپور، ترجمه های باز ماندهٔ عربی از زبان پهلوی، پیدایش دانشمندان و فیلسوفان و اندیشه مندان بلند پایه ای در دوران طلائی اسلامی، یعنی دوران خلافت عبّاسیان، از این سرزمین، که شمار آنها از دانشمندان هر یک از کشورهای اسلامی دیگر و بلکه از همهٔ آنها روی هم بیشتر است.

وجود سنگ نبشته های پارسی باستان و پارسی میانه و پارتی، نامهٔ مینوی اوستا، آثار بازماندهٔ مانویان به زبانهای پارسیک و پهلوانیک و سغدی و ترکی و چینی و قبطی و کتابهای پهلوی (= پارسیک) چندی که تاکنون بجای مانده اند، همه دلالت بر وجود فرهنگ و تمدنی بزرگ و درخشان، از دیرباز، در سرزمین ایران بزرگ میکند که بر پایه های فلسفه ایرانی استوار بوده است.

علت هرچه باشد، سیاسی یا اقتصادی و یا اجتماعی یا تغییر خط و یا همهٔ آنها باهم، قدر مسلم این است که بسیاری از آثار مدوّن دوران ساسانی و آغاز دوران اسلامی ایران از میان رفته است، و عدّه ای که از دستبرد زمانه رهائی یافته اند در موزه ها و کتابخانه های مهم اروپا و بیشتر در هندوستان و در کتابخانه های پارسیان نگاهداری میشود. اینها میتوانند روشنگر زوایای ناشناختهٔ تاریخ و فرهنگ کهن ما باشند، و از این رو نگاهداری و چاپ و انتشار آنها و تشویق دانشمندان به مقابله و تصحیح و ترجمهٔ این گنجینه ها که ما را به شناخت بیشتر زبان فارسی و غنای آن در بیان مفاهیم یاری میکند، بر ما واجب است.

و باز از این رو بود که هنگامی که دوست دانشمند و ارجمندم استاد دکتر ماهیار نوّابی رئیس مؤسسهٔ آسیائی

دانشگاه پهلوی پیشنهاد کرد که برای بزرگداشت پنجاه سال شاهنشاهی خجسته دودمان پهلوی و شادی روان بنیان گذار آن پنجاه نسخه خطی پهلوی را از سوی مؤسسه آسیائی دانشگاه پهلوی چاپ و منتشر کنیم. این پیشنهاد را از دل و جان پذیرفتم.

این پنجاه جلد کتاب پهلوی و کتاب بارگاه رضا هدیه هائی است که در این آئین ملی برگزاری جشن پنجاه سال شاهنشاهی پهلوی با فروتنی به پیشگاه شاهنشاه آریامهر ریاست عالیه دانشگاه پهلوی و علیاحضرت شهبانو فرح ریاست عالیه مؤسسه آسیائی دانشگاه پهلوی تقدیم میشود.

فرهنگ مهر

رئیس دانشگاه پهلوی

دیباچه

مؤسسه آسیائی وابسته به دانشگاه پهلوی افتخار دارد که بزرگداشت پنجاهمین سال شاهنشاهی دودمان پهلوی را، مجموعه‌ای، در پنجاه جلد، از دستنویسهای پهلوی و اوستائی و پژوهشهای ایرانی چاپ کند و به دوستداران فرهنگ و ادب ایران تقدیم دارد.

در تابستان سال چهارهزار و پانصد و سی و سه شاهنشاهی، در گردهمایی سخن از خدمات برجسته رضاشاه بزرگ بدین سرزمین و روز تاجگذاری وی (چهارم اردیبهشت ماه ۱۳۰۵ هجری خورشیدی) میرفت، در آن هنگام اندیشه چاپ مجموعه‌ای از متن‌های پهلوی یادبود پنجاهمین سال شاهنشاهی پهلوی را از خاطرم گذشت و سپس این اندیشه را با رئیس دانشمند دانشگاه پهلوی جناب آقای دکتر فرهنگ مهر، که از شیفتگان فرهنگ ایرانند و از یاری شناساندن این فرهنگ کهن هیچگاه دریغ نکرده و نمی‌کنند، در میان گذاشتم تا اگر در این اندیشه با من همداستان باشند مراتب را

به شرف عرض شهبانوی فرهنگ پرور ایران، ریاست عالیه مؤسسه آسیائی برسانند
مگر اجازه فرمایند تا موسسه آسیائی بدین کار شایسته دست یازد.

جناب آقای دکتر فرهنگ مهر با پیشانی گشاده و آغوش باز از این اندیشه استقبال
کردند و مراتب را به شرف عرض شهبانوی ایران رساندند و دیری نگذشت که فرمان
علیاحضرت شهبانو بدین کار نیک شرف صدور یافت و به مؤسسه آسیائی ابلاغ شد.

شورای استادان مؤسسه آسیائی، با الهام از نام خاندانی، که جشن بزرگداشت
شاهنشاهی آن نژاد، مردم ایران امسال برگزار میکنند، چاپ کردن کتاب یا
دستنویسهای پهلوی را در درجه اول اهمیت قرار داد. کشوری که در آن بیش از هر کشور دیگر میتوان
به دستنویسهای پهلوی و اوستائی دست یافت کشور هندوستان است هر چند بدبختانه
هوای گرم و نمناک آنجا با کتاب سازگار نیست و کاغذ را زود شکننده و تباه میسازد و می پوساند.

در فهرستی که جمشید کاووس جی کاتراک به نام «گنجینه های شرقی» (ORIENTAL
TREASURES) گرد آورده و به سال یکهزار و نهصد و چهل و یک میلادی (دو هزار و پانصد شاهنشاهی)

به چاپ رسانده است، از بیش از یکهزار دستنویس ایرانی و هندی نام برده که اکنون برخی از آنها از میان رفته است، و این، نه تنها بواسطهٔ آب و هوای هندوستان بلکه بی توجهی و نادانی هم در نابودی آنها بهره‌ای بسزا داشته است. گردآورنده فهرست یادشده به نگارندهٔ این سطور میگفت: «سی سال پس از چاپ آن فهرست گذارم بخانه‌ای افتاد که خداوند آن صاحب چندین دستنویس پهلوی و اوستائی بود و من آنها را دیده و پژوهیده و نام آنها را در فهرستم آورده بودم. خداوندخانه بجهان دیگر شتافته بود و چون از کدبانو سراغ دستنویسها را گرفتم، وی آنها را از زاده دینداری و برای آنکه مبادا برگ پاره‌های آنها زیر پا بیفتد و برای وی گناهی بزرگ بشمار آید به آب دریا سپرده بود.

با این همه، هم اکنون، چندین صد دستنویس پهلوی و اوستائی در هندوستان هست که تقریباً همه از روی دستنویسهای کهنه‌تر رونویس شده‌اند. بیشتر آنها روزگاری از آن کتابخانه‌های شخصی بوده و رفته رفته به کتابخانه‌های عمومی و مؤسسات راه یافته‌اند تا بیشتر و بهتر از آنها نگاهداری شود و کمتر در معرض نابودی قرار گیرند. از این کتابخانه‌ها میتوان کتابخانهٔ مؤسسهٔ شرقی کاما و کتابخانهٔ «نخست دستور، مهرجی رانا» را نام برد که صاحب مجموعه‌های گرانبهائی از دستنویسهای پهلوی و اوستائی‌اند

پاره ای از دستنویس ها نیز توسط شرق شناسان به کتابخانه های مهم اروپا رسیده اند که مهمترین آنها مجموعهٔ دستنویسهای اوستا و پهلوی، دوازده جلدی کپنهاک است که توسط شرق شناس بنام وسترگارد به اروپا برده شد و جانشین او کریستین سن — CHRISTEN SEN آنها را چاپ کرد و بر آنها دیباچه نوشت. این کتابها اکنون بسیار کمیاب و چند مجلد آن نایاب است.

برای انجام دادن فرمان، از دوست دانشمندم دستور کیخسرو جاماسب آسا، دستور بزرگ شهر بمبئی و رئیس کتابخانهٔ «مؤسسهٔ شرقی کاما» یاری خواستم تا از هیأت امنای کتابخانه های «مؤسسهٔ شرقی کاما» و نخست دستور مهرجی رانا، اجازهٔ عکسبرداری از دستنویسهای پهلویشان را بگیرد و اگر خود یا دوستانش دستنویسهای ارزنده دارند بر آنها بیفزاید، کارگزینش دستنویسها برای عکسبرداری نیز به عهدهٔ وی واگذار شد تا آنچه را مهم و میسور می داند برگزینند. این کار به دشواری انجام گرفت چه دستنویسها از طرف هیأت امنای کتابخانه ها و خاندان انگلساریا (که چند دستنویس از این مجموعه متعلق به آنان است) تنها به او سپرده شد بعد، و وی، امانت داری را

رنج سفر بر خود هموار ساخت و با دو جامه دان پر از کتاب به ایران آمد، سه ماه تمام از بام تا شام،
در چاپخانه های دانشگاه پهلوی شیراز و دانشگاه تهران گذراند و در همه جا با دستنویسها همراه بود،
من و همتای من از مؤسسه آسیائی نیز همه جا با وی همگام بودیم تا کار عکسبرداری و چند دستنویس
بپایان رسید، دستور کیخسرو مجبور بود به بمبئی بازگردد ما نیز برای تطبیق عکسها با دستنویسها و رفع کمبود آنها
در پی وی به هندوستان رفتیم تا این مهم انجام شد. نامه ای نیز به پروفسور آسموسن استاد دانشگاه کپنهاک
نوشتم مگر اجازه تجدید چاپ دستنویسهای کتابخانه کپنهاک را از ناشر نخستین آنها - MUNKS
GAARD بگیرد، اجازه گرفته شد و نامه ها به چاپ رسید.

مؤسسه آسیائی سپاس و درود فراوان خود را به پیشگاه شهبانوی فرهنگ پرور که
با فرمان خود این افتخار را نصیبش ساخته، تقدیم می دارد.

از جناب آقای دکتر فرهنگ مهر رئیس دانشگاه پهلوی که در راه پیشرفت کار از هیچ یاری
معنوی و مادی دریغ نکرد سپاسگزار است.

از دستور کیخسرو جاماسب آسا که با یاری وی چاپ این مجموعه پنجاه جلدی میسور میشود

سپاسگزار است.

از پروفسور آسموسن که اجازهٔ چاپ مجموعهٔ اوستا و پهلوی کپنهاک به پایمردی او انجام یافت سپاسگزار است.

از دکتر بهرام فره‌وشی مدیر عامل اداره انتشارات دانشگاه تهران که چاپ کردن بیست و چند جلد از این مجموعه را در چاپخانهٔ دانشگاه تهران پذیرفت و چاپ آنها با مشاورهٔ فنّی وی میسّر شد سپاسگزار است.

از دکتر محمود طاووسی که تطبیق و ویراستن و آراستن هر صفحه از تمام این مجموعه بدست وی و با مشورت وی انجام شد سپاسگزار است.

ماهیار نوّابی
استاد و رئیس مؤسسهٔ آسیائی

پیشگفتار

دستنویس ج ۵ (J5) که‌درشمار دستنویسهای‌مجموعهٔ شادروان دستور دکتر جاماسپ جی جاماسپ آسا از شهر بمبئی است . اکنون در کتابخانهٔ موٴسسهٔ شرقی کاما در بمبئی جای دارد . اندازهٔ آن ۳۱/۶/ × ۲۰/۴ سانتیمتر است و پانصد و شانزده صفحه‌دارد که برهر صفحه معمولا" نوزده سطر و گاهی هفده تا بیست سطر نوشته شده است .

این‌دستنویس پنج‌کتاب آخر دینکرد (= کتاب‌پنجم‌تانهم)را به‌ترتیب زیر در بر دارد .

صفحه‌های ۱ ــ ۳۸ س ۲ . کتاب پنجم دینکرد

صفحه‌های ۳۸ ــ س ۳ ــ ۱۵۱ . کتاب ششم دینکرد

صفحه‌های ۱۵۲ ــ ۲۲۵ . کتاب هفتم دینکرد

صفحه‌های ۲۲۶ ــ ۳۴۹ س ۱۴ . کتاب هشتم دینکرد

صفحه‌های ۳۴۹ س ۱۴ ــ ۵۰۷ س ۱۱ . کتاب نهم دینکرد

صفحه‌های ۵۰۷ س ۱۲ ــ ۵۱۵ . پایان نویس‌کتاب که مشابه است با پایان نویس نسخه مدن (ص ۹۴۶ س ۸ ــ ۹۵۳) .

پایان نویس دیگری به پهلوی در ص ۵۱۶ دارد که می‌نمایاند نوشتن این دستنویس در روز خرداد از ماه‌دی سال ۱۲۳۴ یزدگردی (۱۸۶۵ میلادی) بپایان رسیده و نویسنده‌یعنی هیربد جمشید جی سهرابجی کوکدار و آن را از روی نسخهٔ کهنه‌تری که هیربد سهرابجی مهرجی رانا برای ک . ر . کامانوشته بوده و نوشتن آن را در روز زامیاد ماه دی‌سال ۱۲۳۱ یزدگردی (۱۸۶۲ میلادی) بپایان آورده . رونویس کرده است .

برای متن دینکرد مقاله مری بویس (Mary Boyce) بنام Middle Persian Literature در Handbuch der Orientalistik iv, ii, (Iranistik), Leiden/Köln سال ۱۹۶۸ ص ۴۳ ببعد دیده شود

ماهیار نوابی

دفتر پنجم وین کرد

*

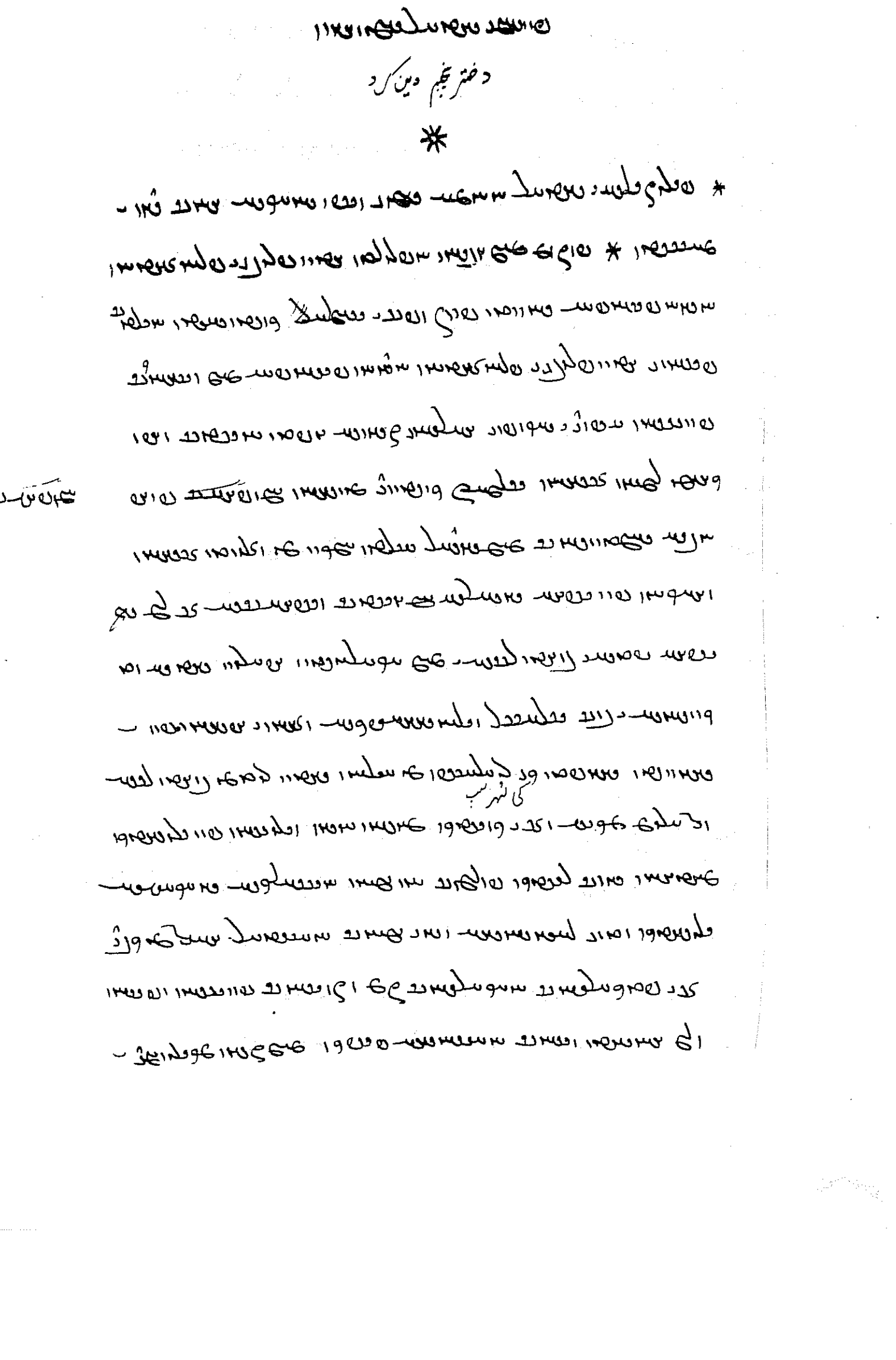

۵

۱۰

۱۵

بابت زادن زرتشت

دو گداو نام مادر زرتشت

[illegible]

[illegible]

[illegible]

Chap. III

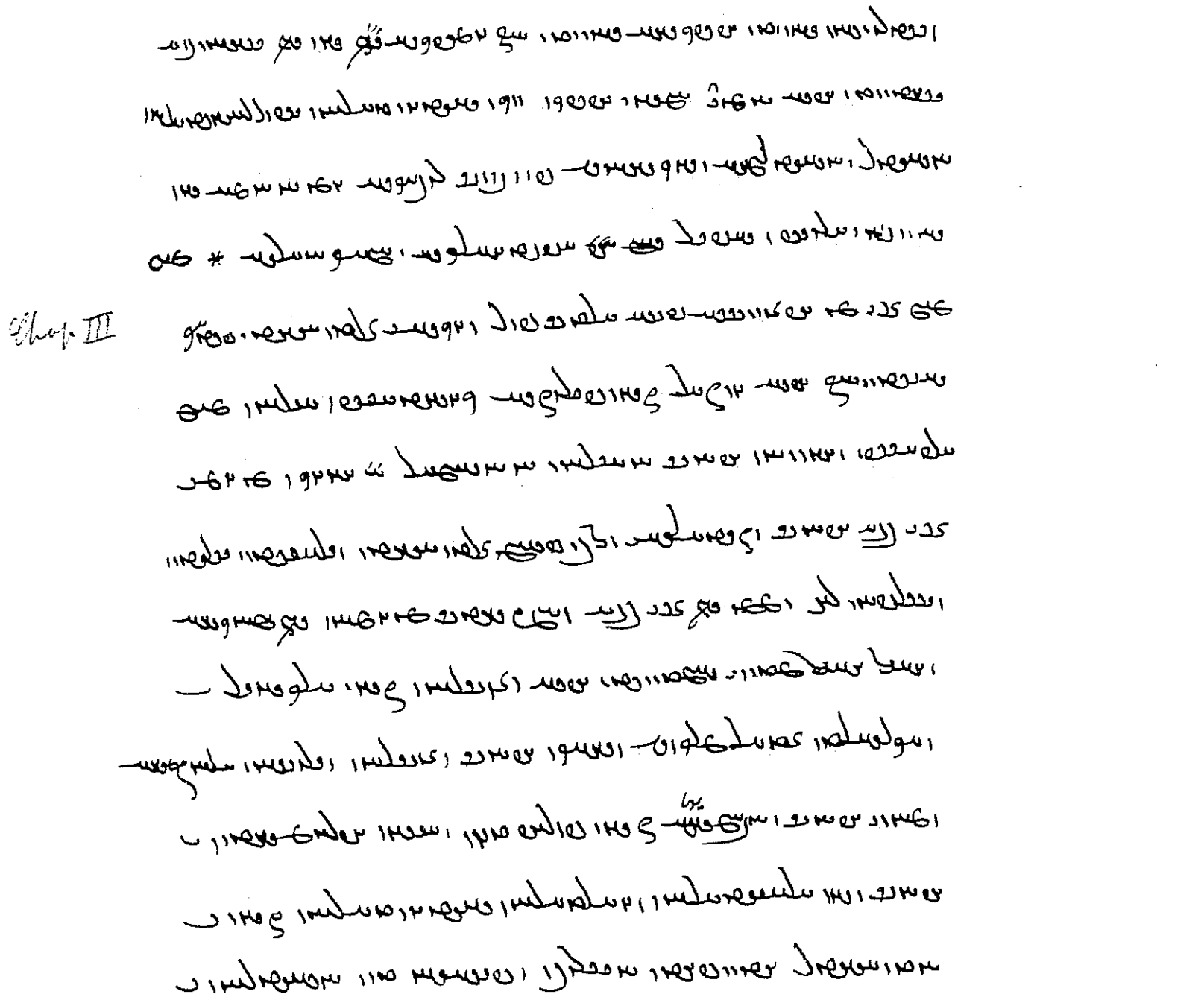

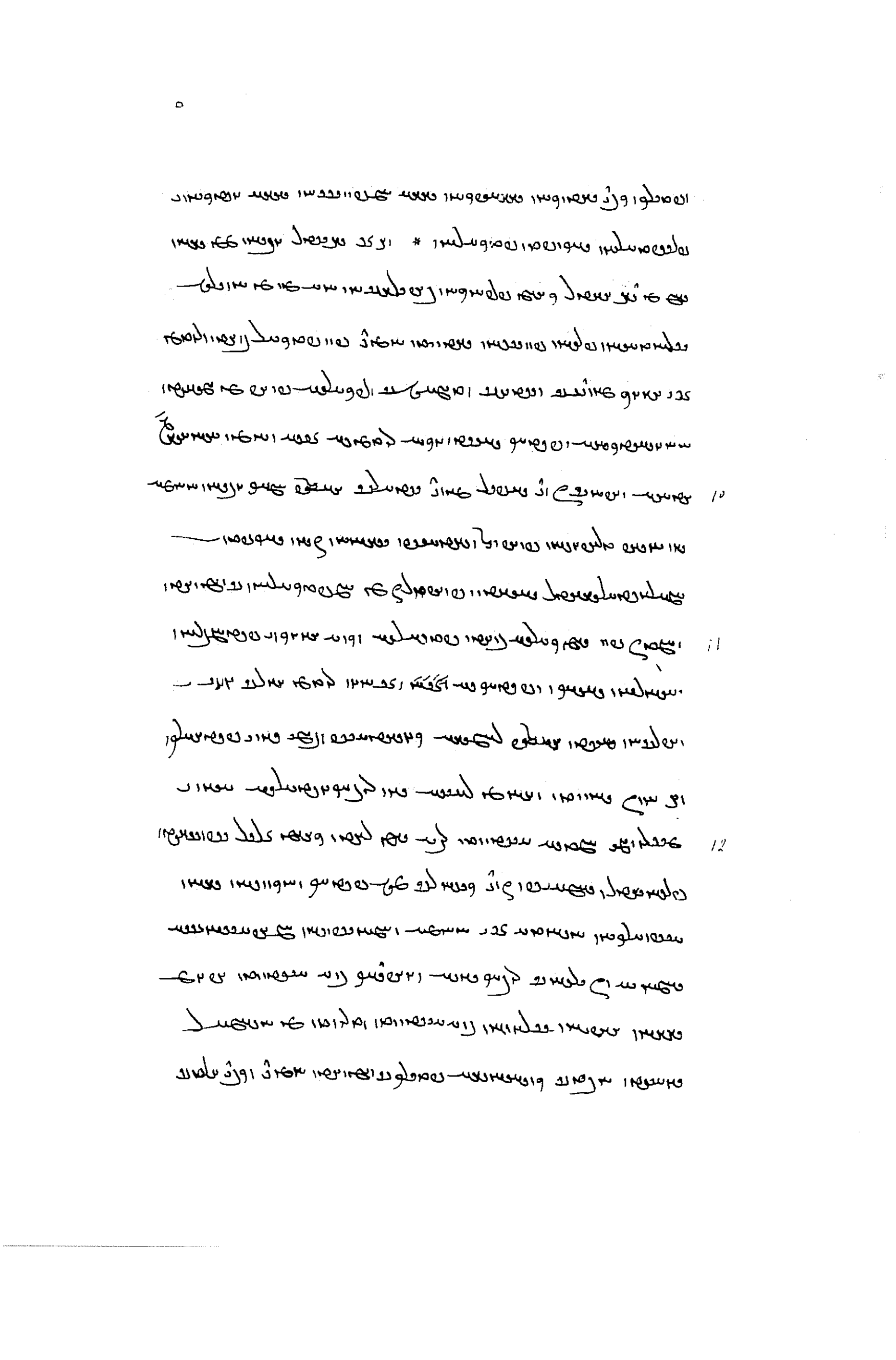

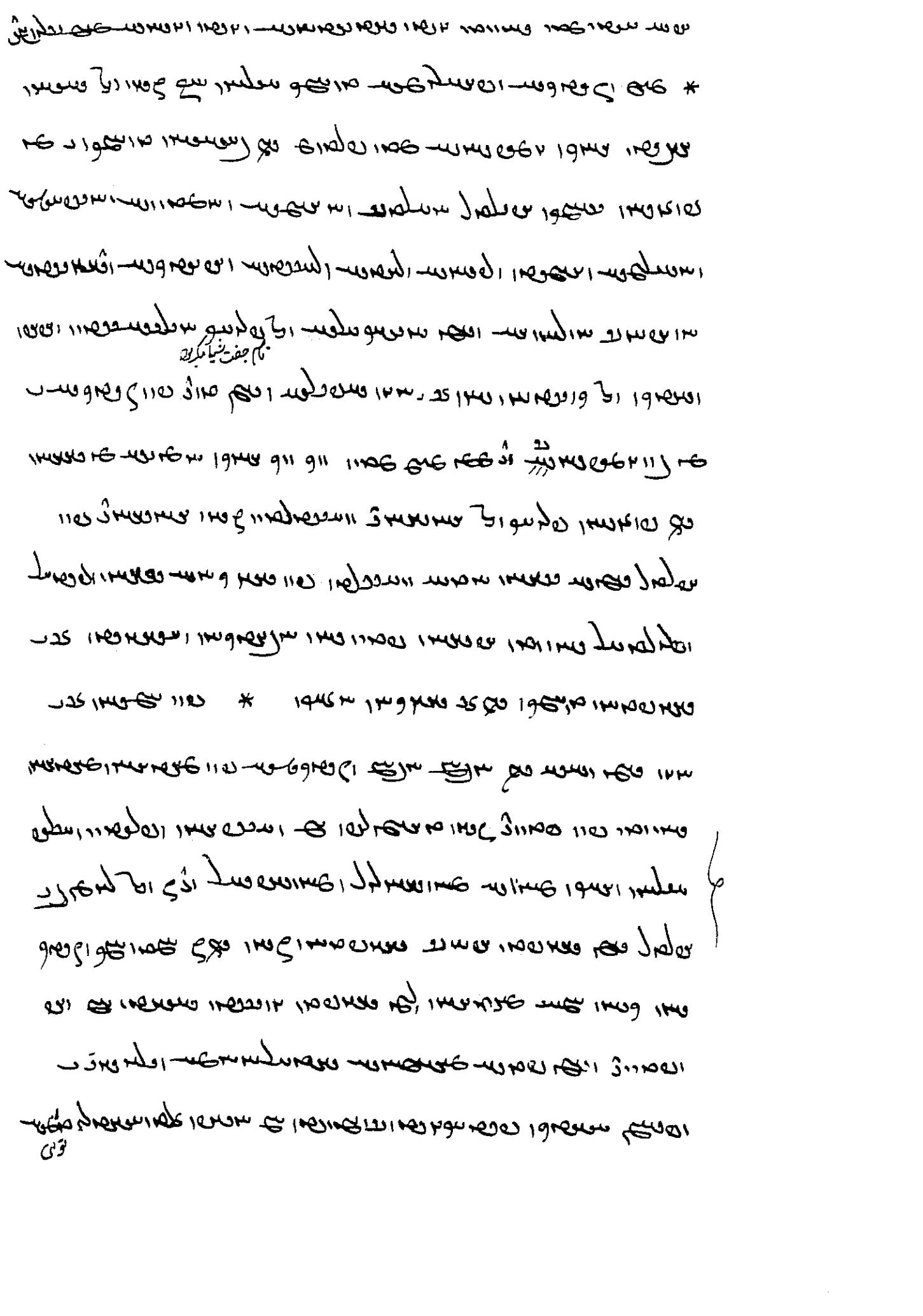

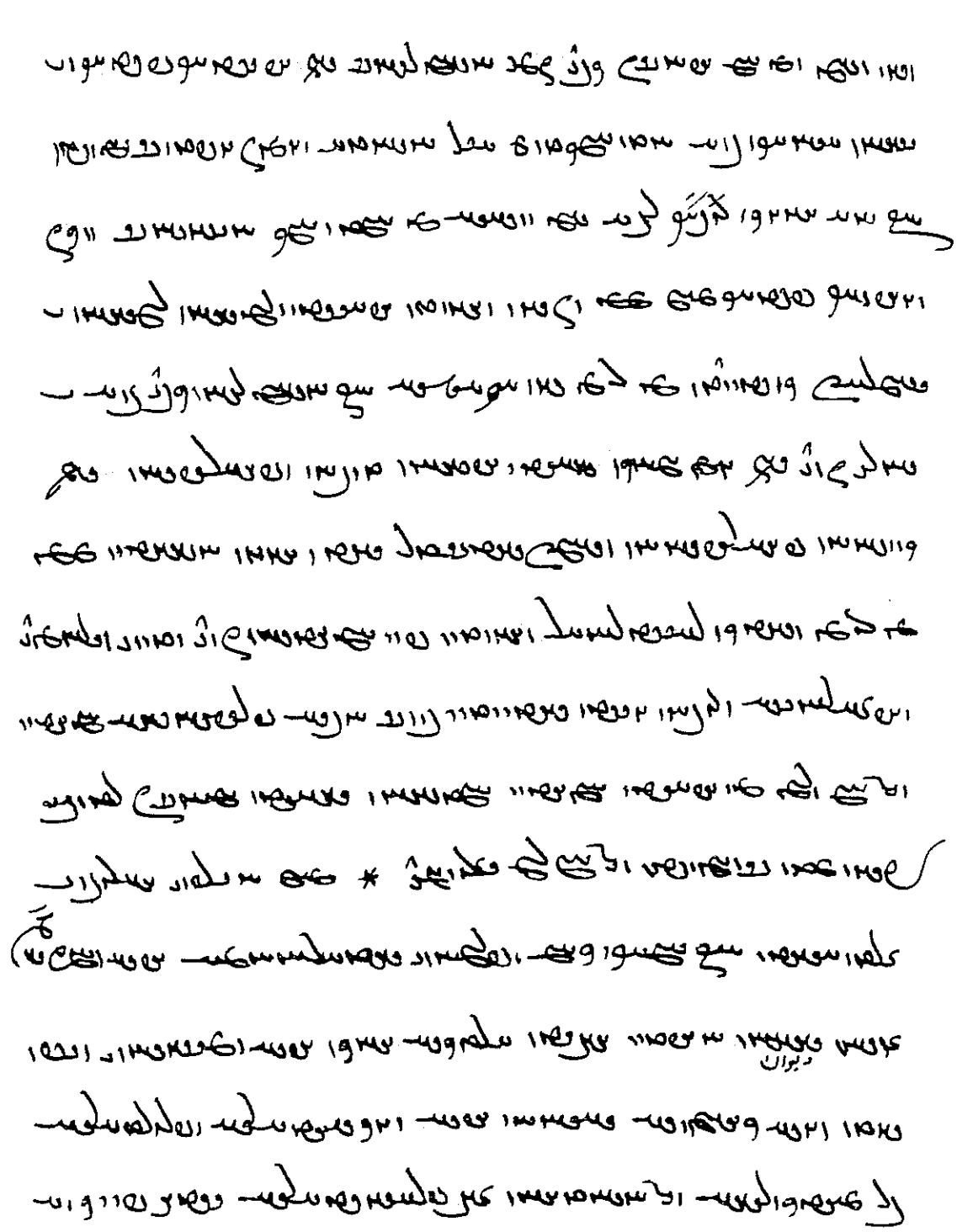

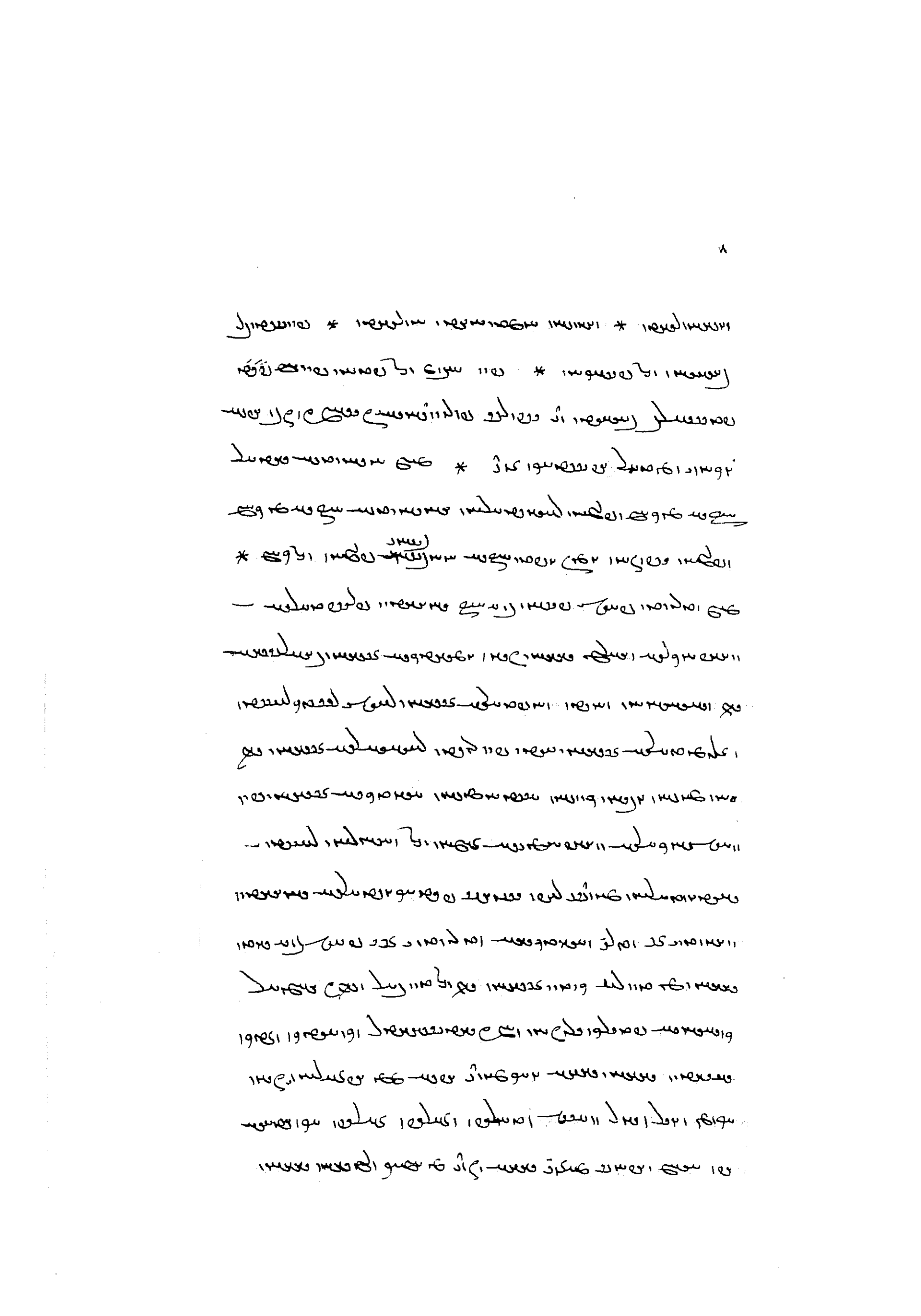

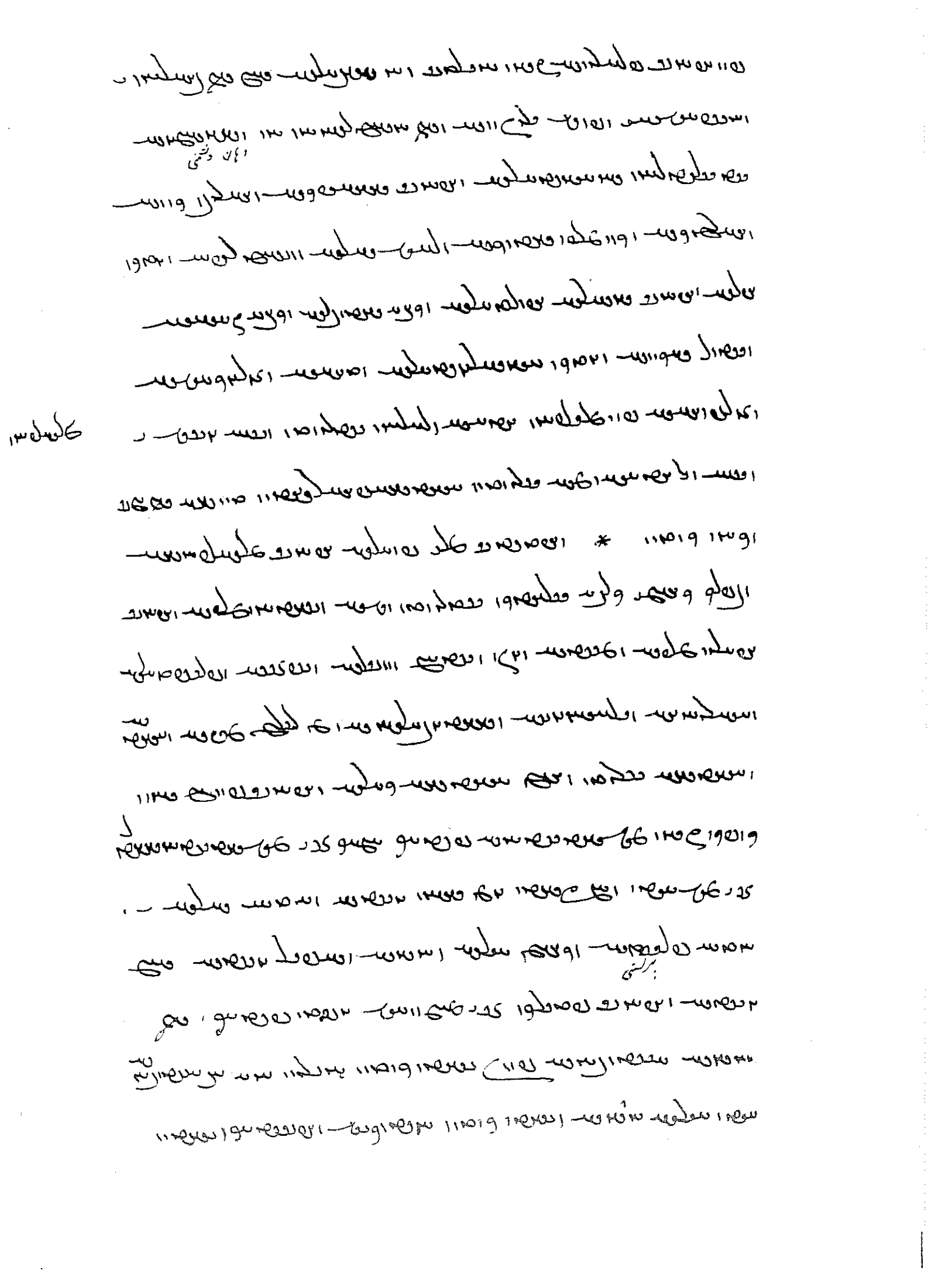

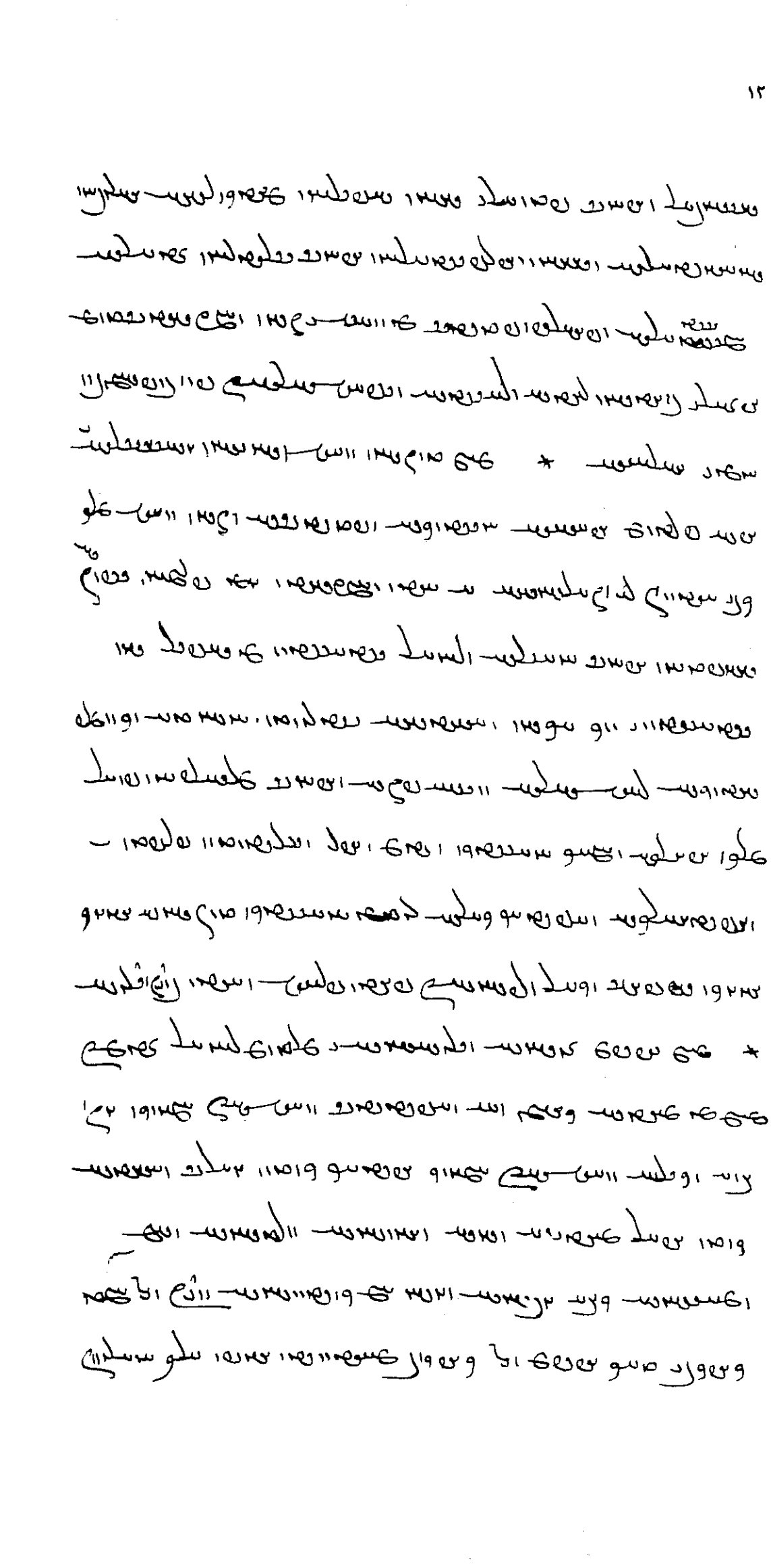

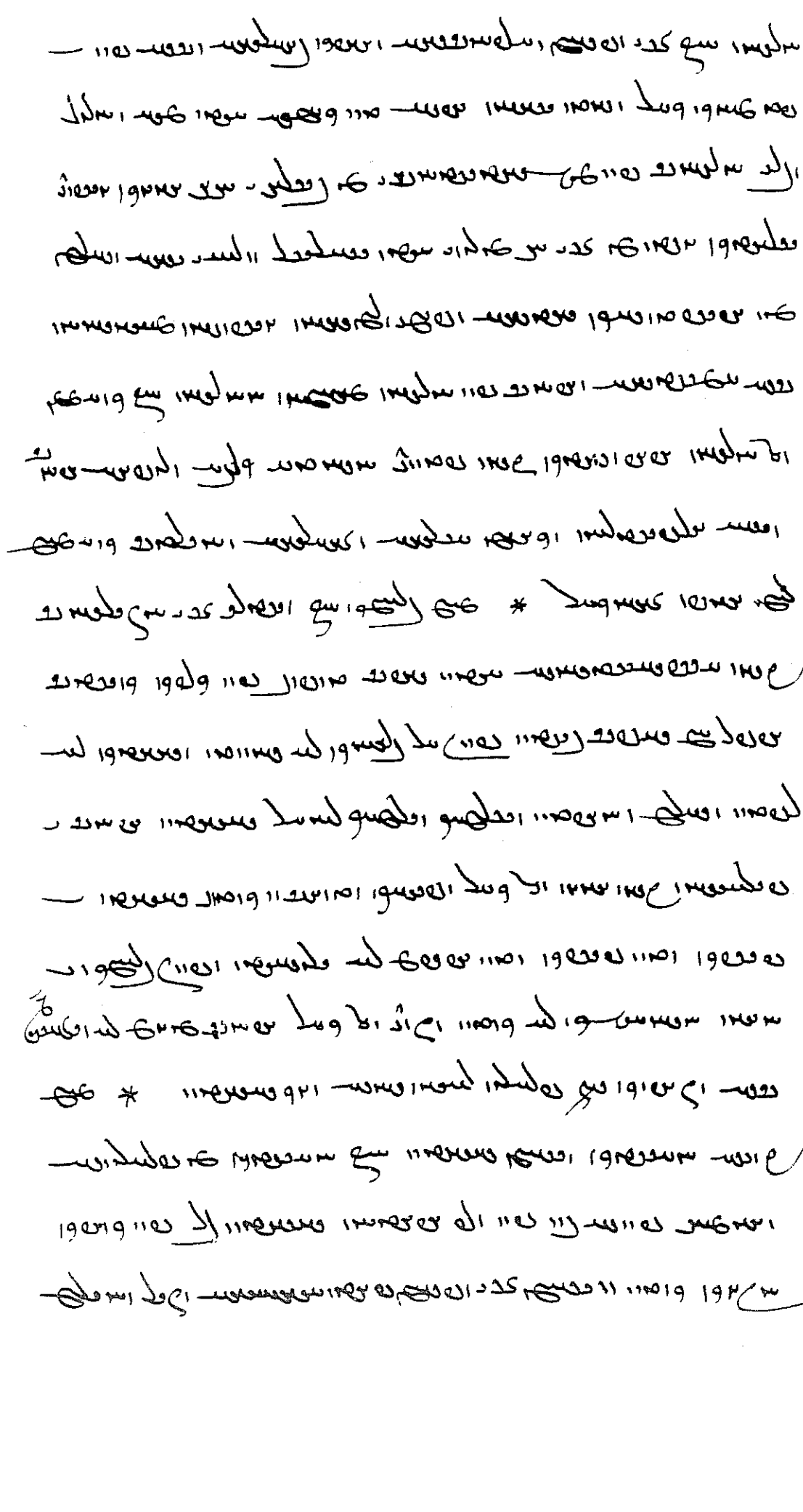

نیاز درویشان

گرسنگی
تشنگی
اوشاک

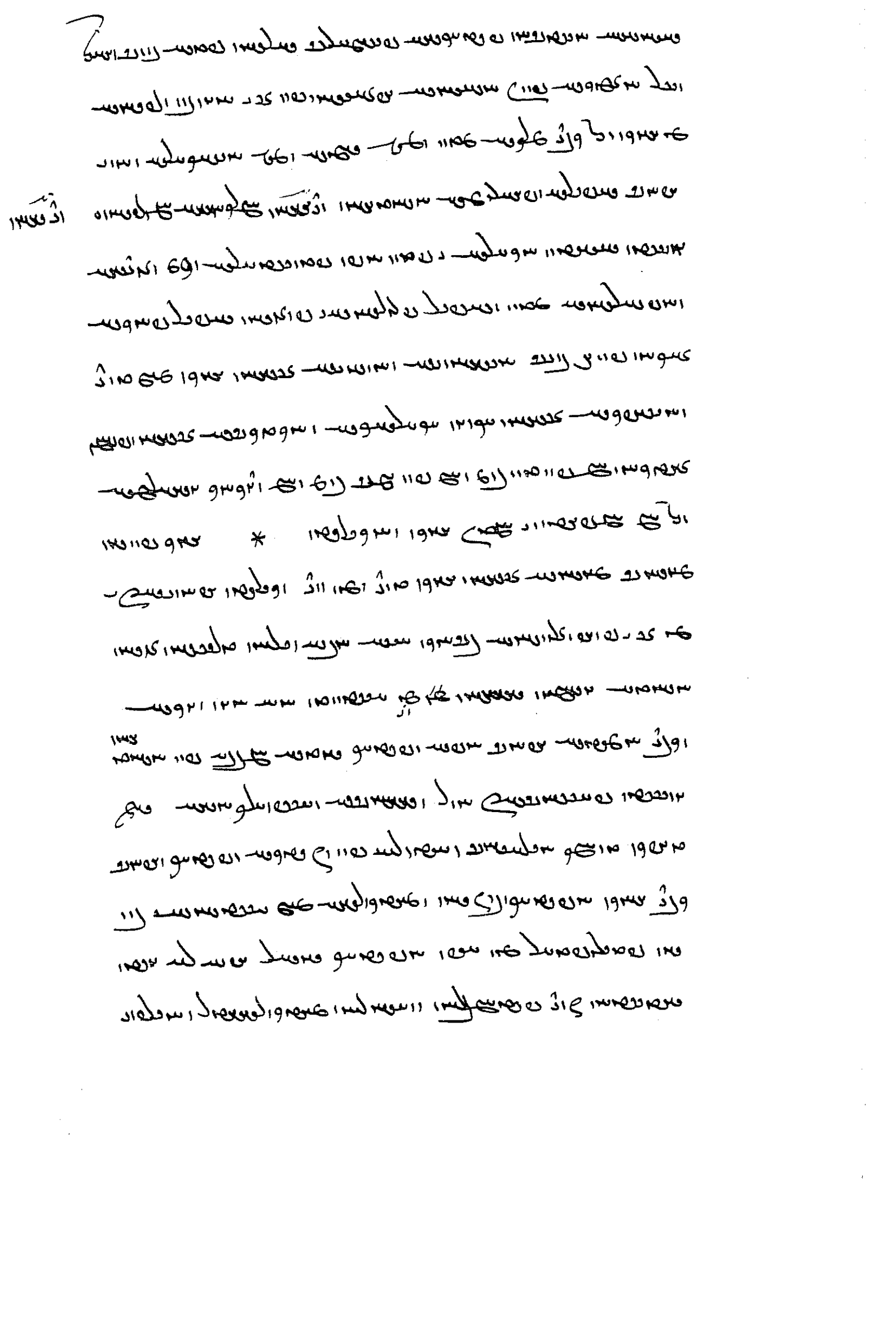

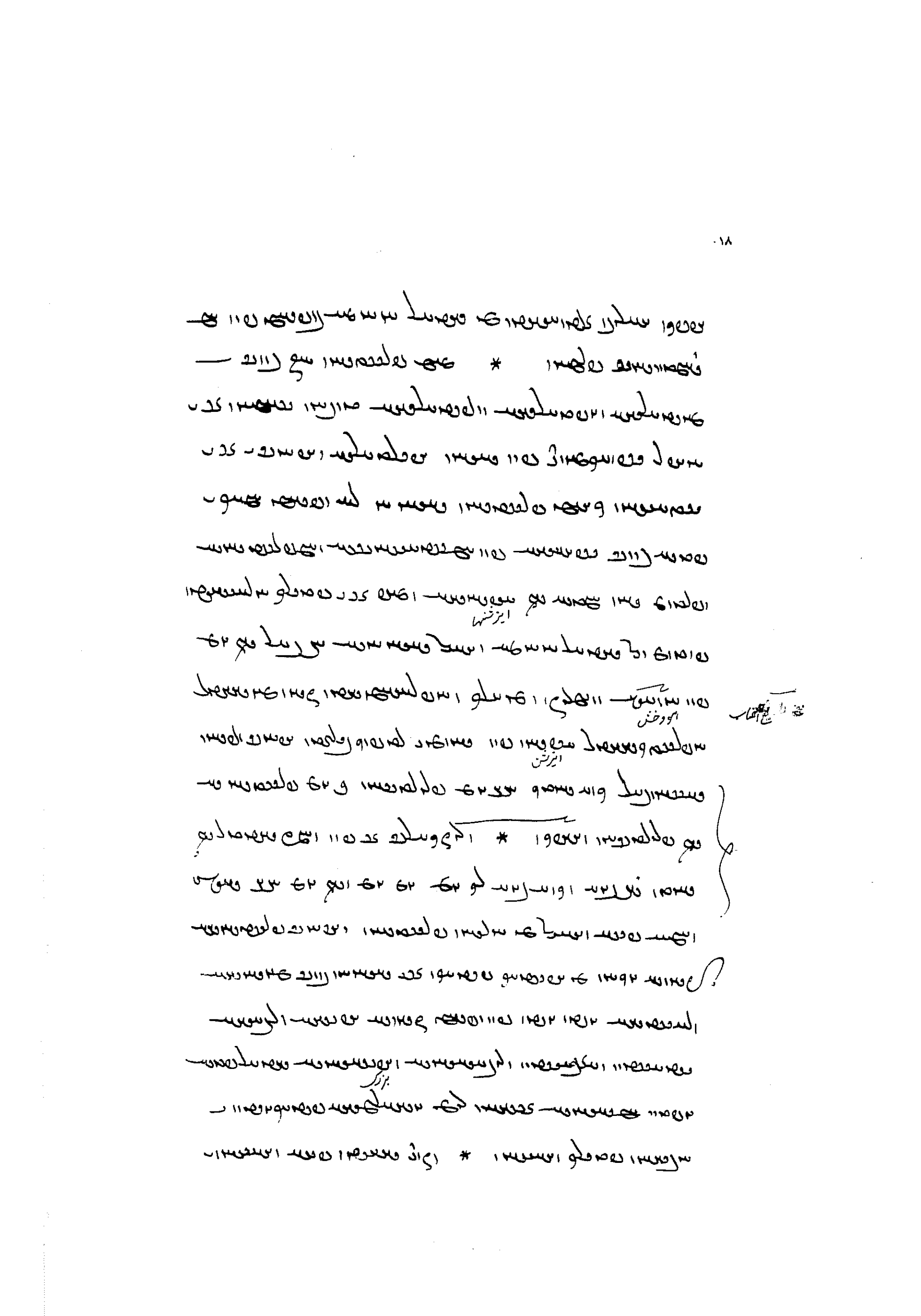

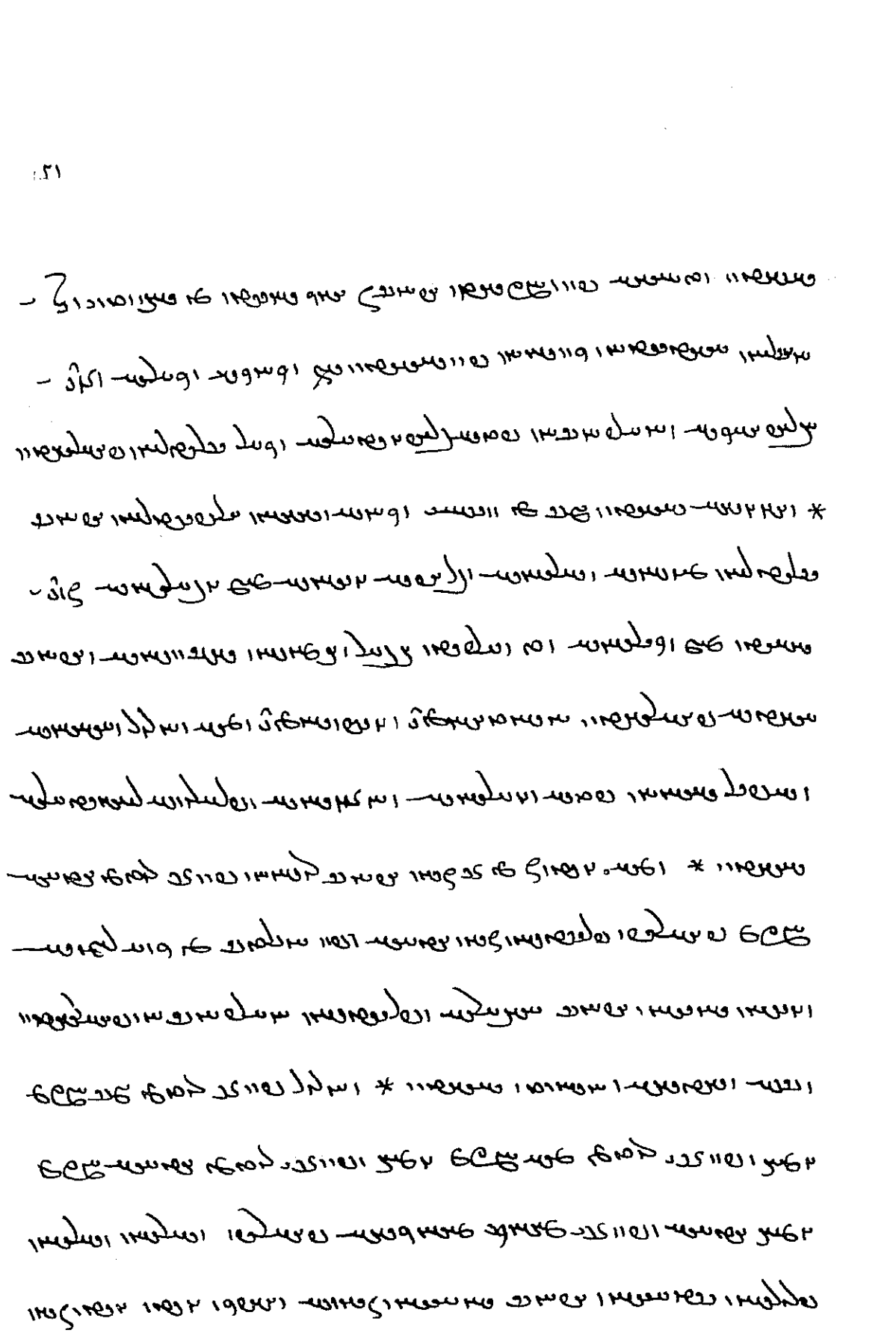

[illegible]

[illegible]

[illegible]

[illegible]

[illegible] * [illegible] * [illegible] * [illegible]

[illegible] * [illegible] * [illegible] * [illegible]

[illegible] * [illegible] * [illegible] * [illegible]

[illegible] * [illegible] * [illegible] * [illegible]

[illegible] * [illegible] * [illegible] * [illegible]

[illegible] * [illegible] * [illegible] * [illegible]

[illegible] * [illegible] * [illegible] * [illegible]

[illegible] * [illegible] * [illegible] * [illegible]

[illegible] * [illegible] * [illegible] * [illegible]

[illegible] * [illegible] * [illegible] * [illegible]

[illegible] * [illegible] * [illegible] * [illegible]

[illegible] * [illegible] * [illegible] * [illegible]

[illegible] * [illegible] * [illegible] * [illegible]

[illegible] * [illegible] * [illegible]

[illegible] * [illegible]

[illegible] * [illegible] * [illegible]

[illegible] * [illegible] * [illegible]

[illegible] * [illegible] * [illegible]

[illegible] * [illegible] * [illegible]

[illegible] * [illegible] * [illegible]

[illegible] * [illegible] * [illegible]

[illegible] * [illegible] * [illegible]

[illegible] * [illegible] * [illegible]

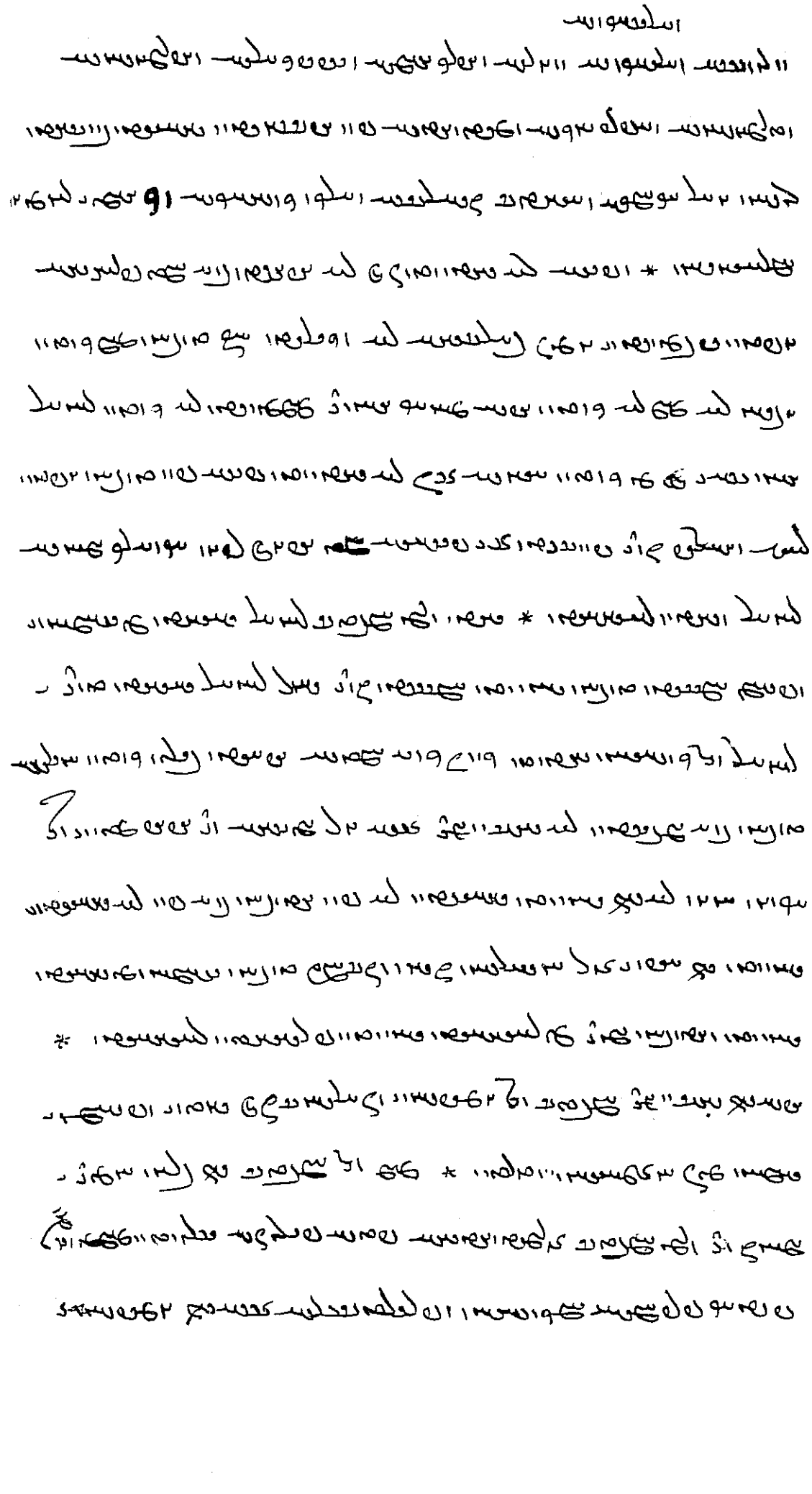

بسیار روشن تر

بند

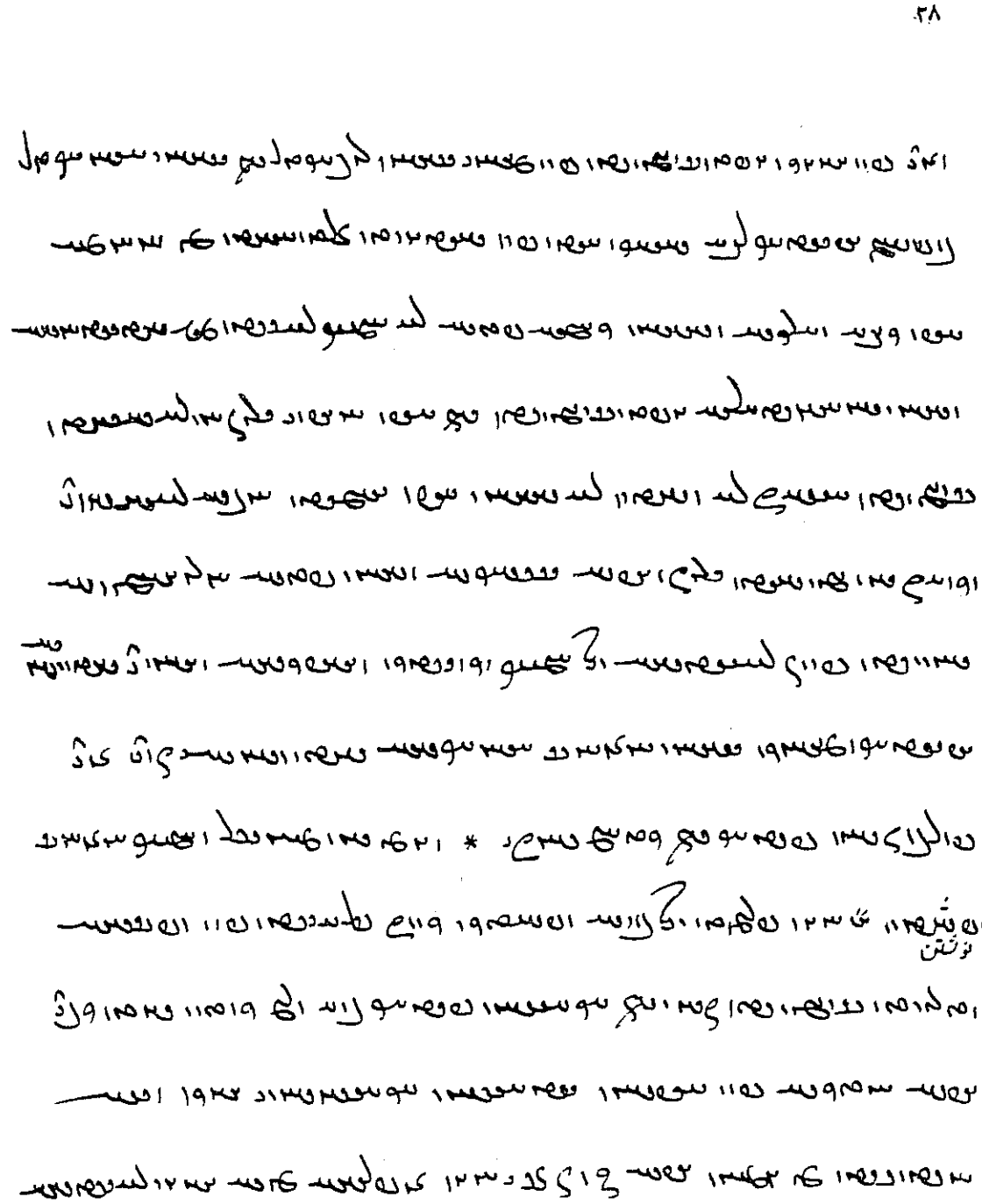

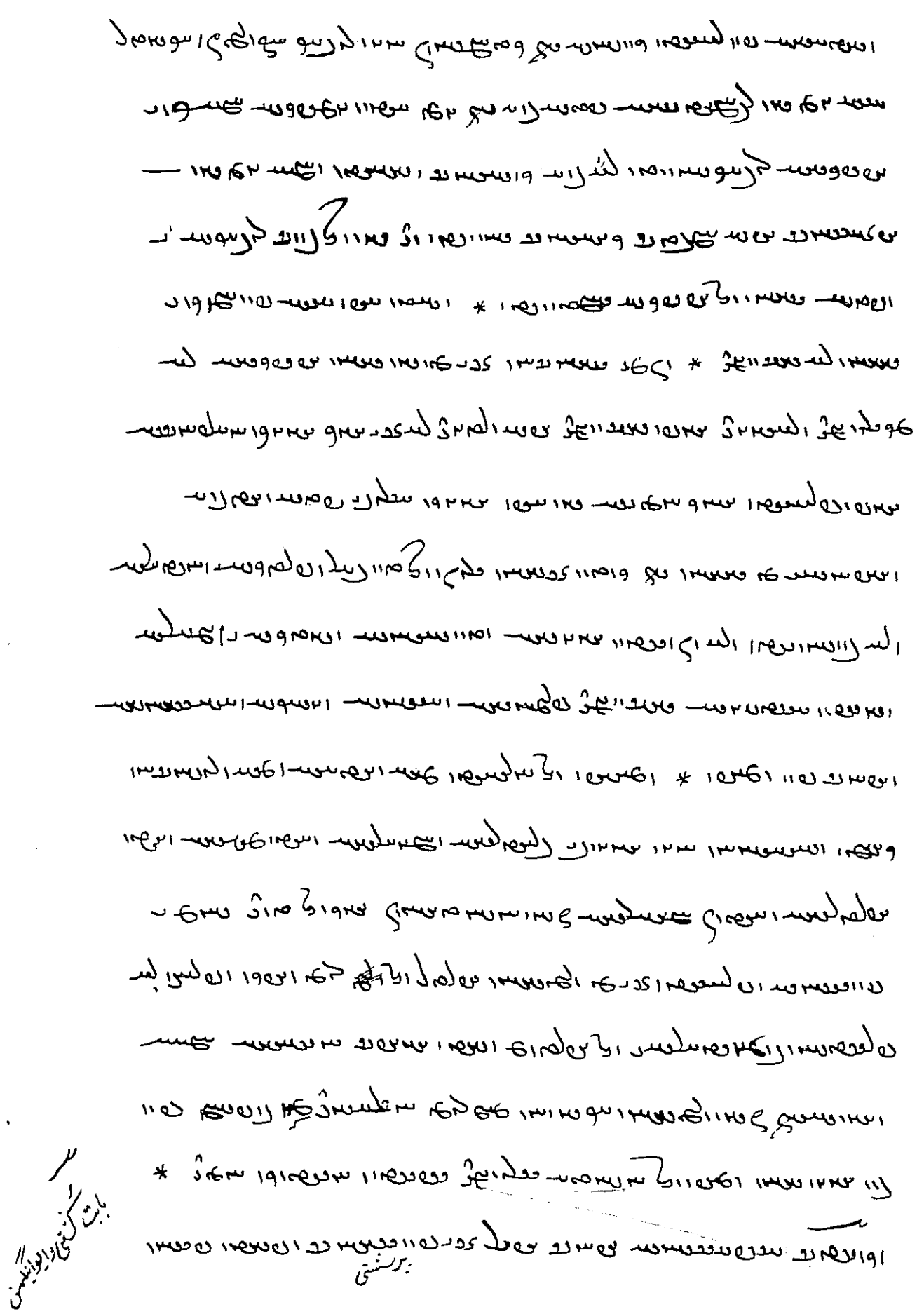

باب بحرم ودرون *

بابت دستمال

خورشید دستمال بلند دیده
خوردن نشایه

برداخت دن

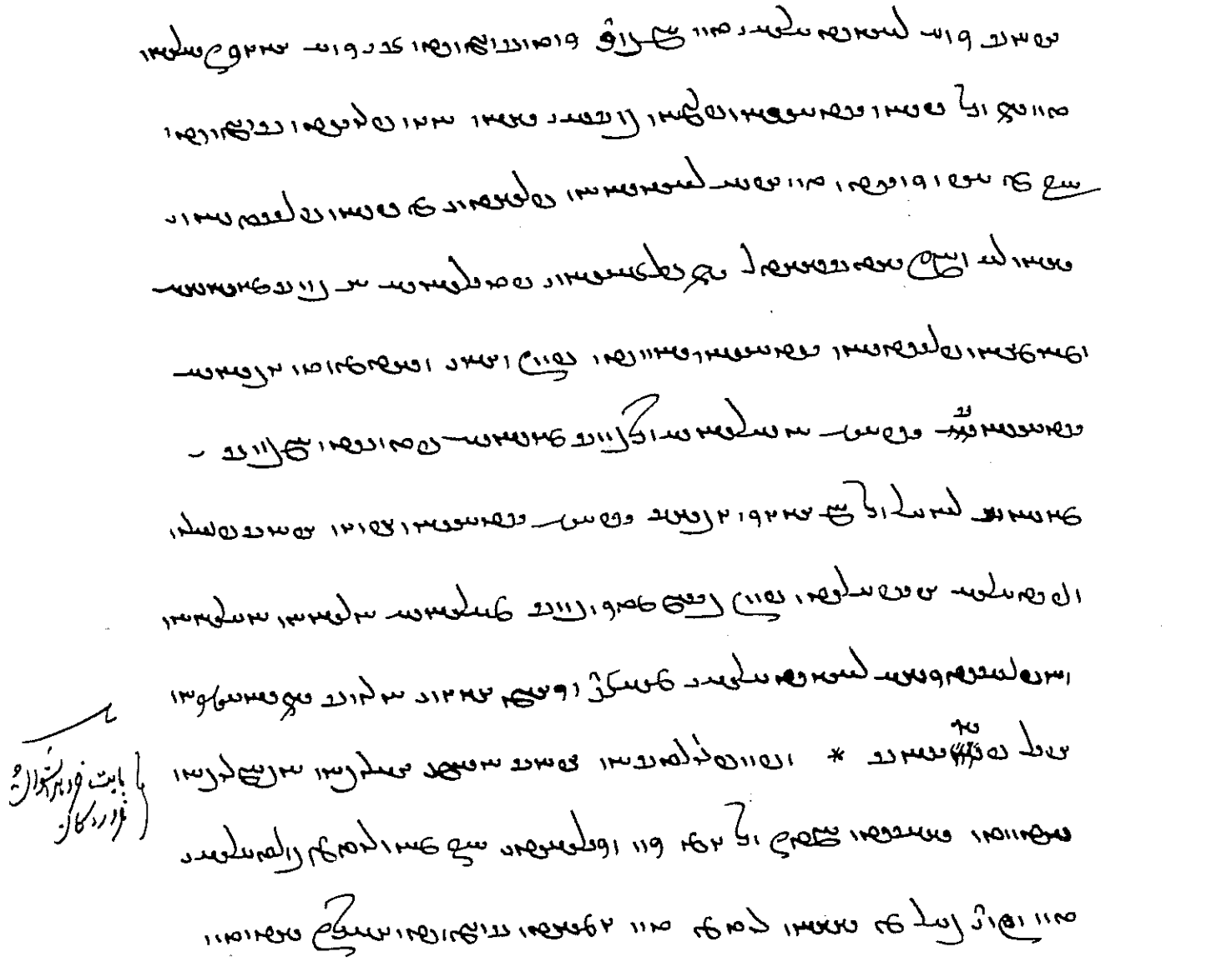

آیہ

[illegible]

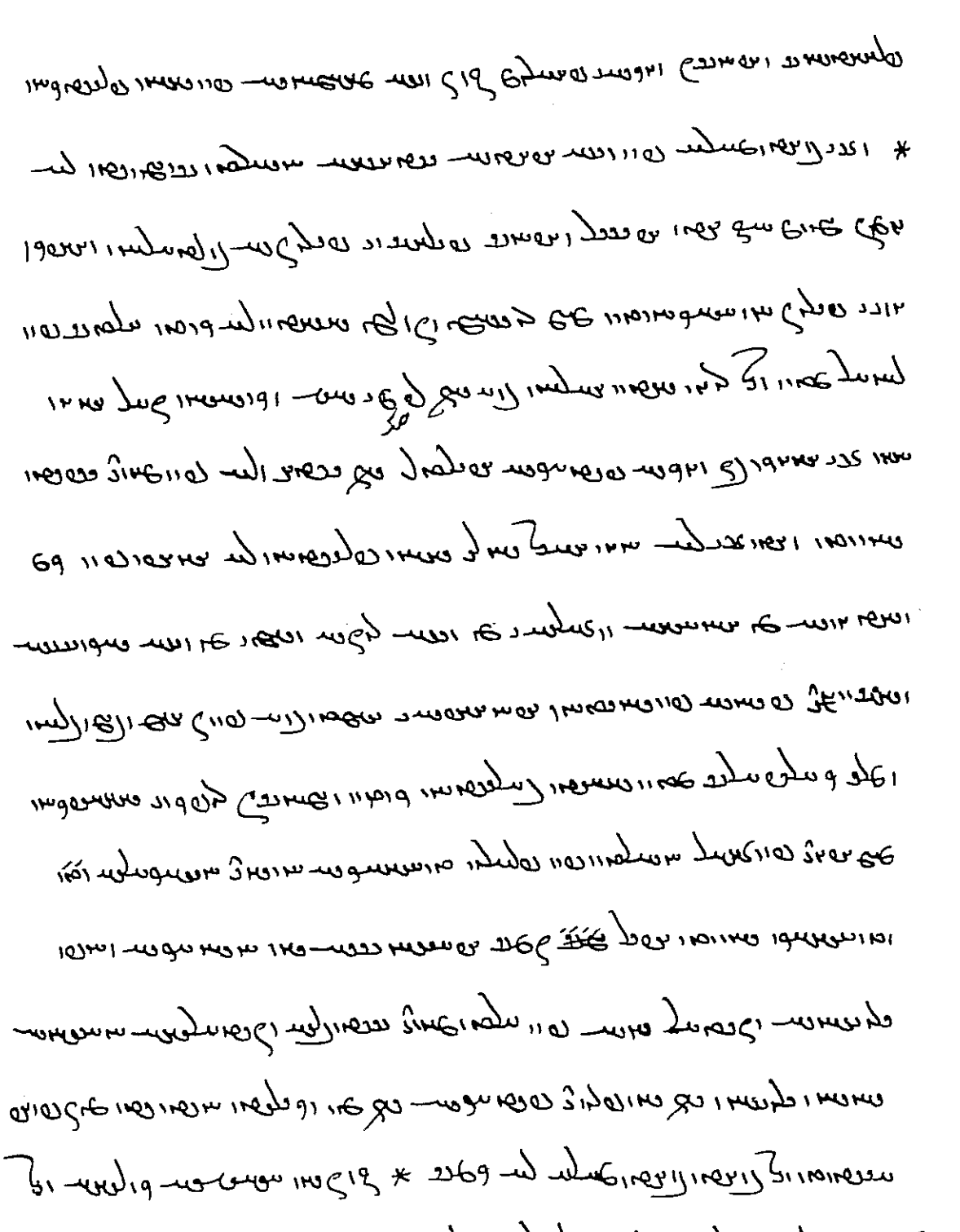

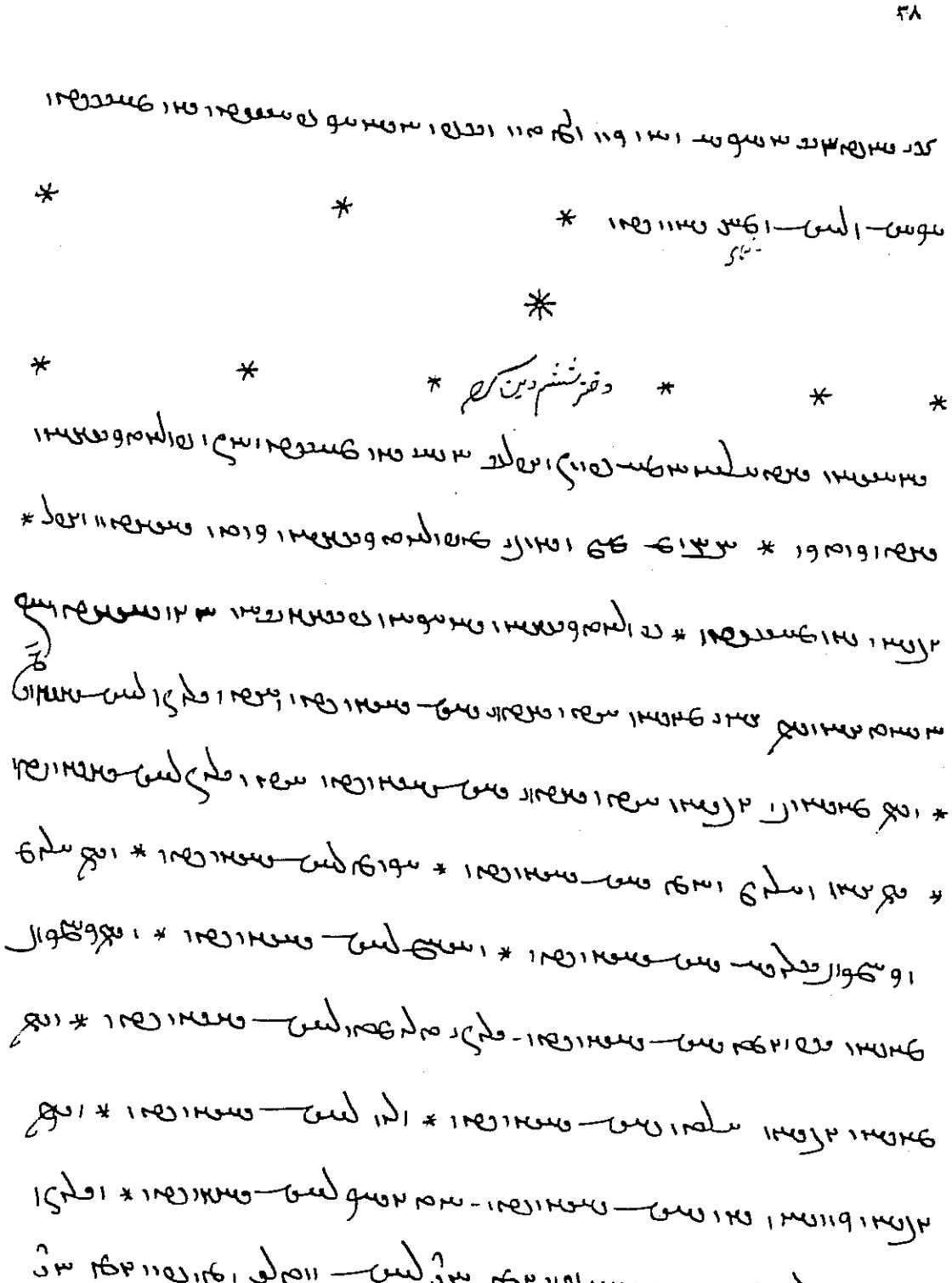

[illegible]

[illegible]

[illegible] * [illegible]

[illegible] * [illegible]

[illegible] * [

به‌ثواب زاریکردن گناه‌آگین
گزو و میهمانرا دل آزورده

[illegible] * [illegible] * [illegible] * [

[illegible]

[illegible]

[illegible]

بزرگ تر

دلگرای تر

٦٩

[illegible] * [illegible] * [illegible]

[illegible] * [illegible] * [illegible]

[illegible] * [illegible]

[illegible] * [illegible]

[illegible] * [illegible]

[illegible]

[illegible]

[illegible]

[illegible] * [illegible]

[illegible] * [illegible]

[illegible] * [illegible]

[illegible] * [illegible]

[illegible] * [illegible]

[illegible] * [illegible]

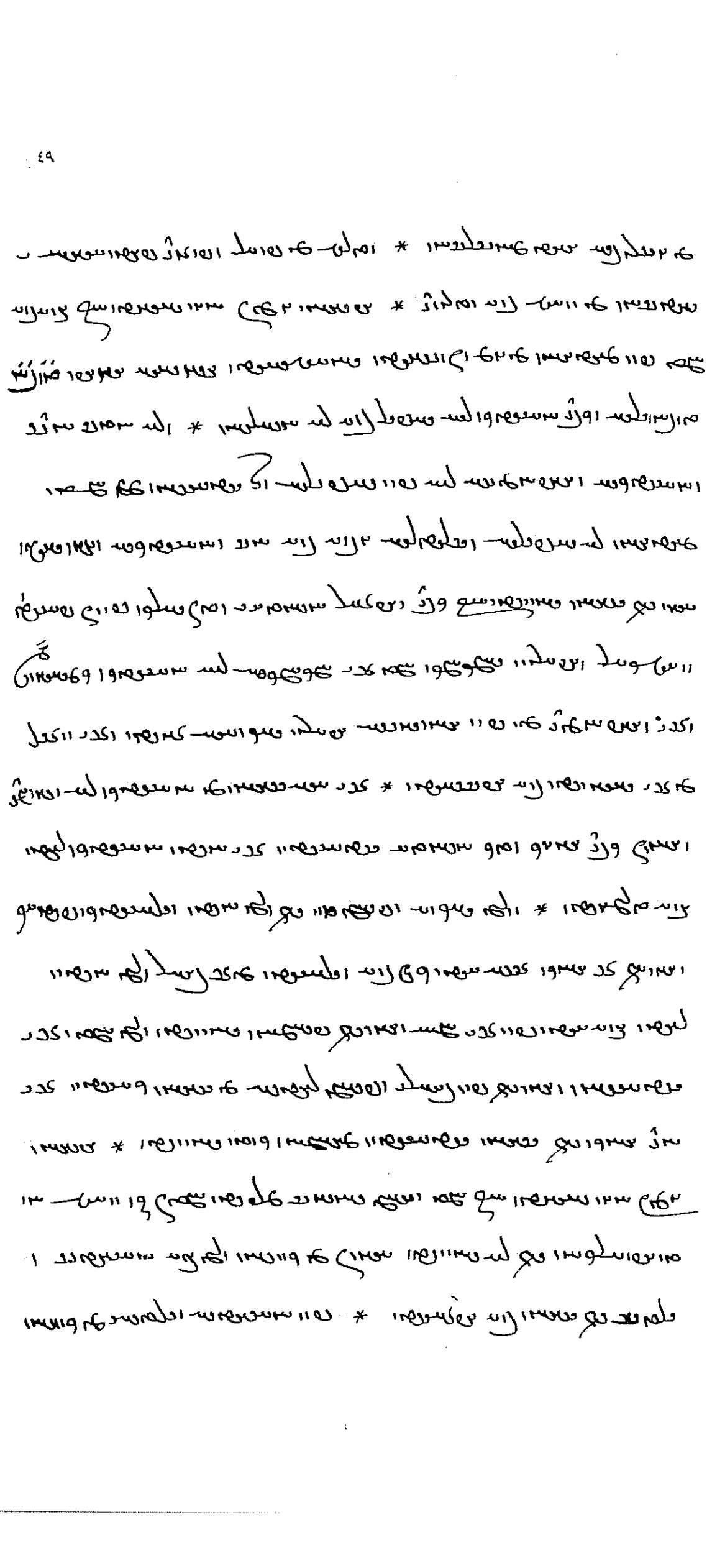

[illegible] * [illegible] * [illegible] * [

بابت رفتن

[illegible]

[illegible] * [illegible]

[illegible] * [illegible]

[illegible] * [

۱۰ ـــــ سے ۱۹۷۳ء تک ۱۹۷۳ء سے ۱۹۷۹ء تک عدد ملحق الحاق کے بارے میں
اعداد و شمار کے گوشوارے * ۱۹۷۳ء سے ۱۹۷۹ء تک ملحق الحاق کے
مد میں وصولیاں ۱۹۷۳ء سے ۱۹۷۹ء تک عدد ملحق الحاق کے اعداد و شمار
۱۹۷۹ء سے ۱۹۸۱ء تک عدد ملحق الحاق کے اعداد و شمار * ۱۹۷۹ء سے
۱۹۸۱ء تک ملحق الحاق کے مد میں وصولیاں ۱۹۷۹ء سے ۱۹۸۱ء تک
عدد ملحق الحاق کے اعداد و شمار * ۱۹۷۹ء سے ۱۹۸۱ء تک ملحق الحاق
کے مد میں وصولیاں ۱۹۷۹ء سے ۱۹۸۱ء تک عدد ملحق الحاق کے اعداد و شمار
۱۹۸۱ء سے ۱۹۸۳ء تک عدد ملحق الحاق کے اعداد و شمار * ۱۹۸۱ء سے
۱۹۸۳ء تک ملحق الحاق کے مد میں وصولیاں ۱۹۸۱ء سے ۱۹۸۳ء تک
عدد ملحق الحاق کے اعداد و شمار * ۱۹۸۳ء سے ۱۹۸۵ء تک عدد ملحق الحاق
کے اعداد و شمار ۱۹۸۳ء سے ۱۹۸۵ء تک ملحق الحاق کے مد میں وصولیاں
۱۹۸۳ء سے ۱۹۸۵ء تک عدد ملحق الحاق کے اعداد و شمار * ۱۹۸۵ء سے
۱۹۸۷ء تک ملحق الحاق کے مد میں وصولیاں ۱۹۸۵ء سے ۱۹۸۷ء تک
عدد ملحق الحاق کے اعداد و شمار ۱۹۸۷ء سے ۱۹۸۹ء تک عدد ملحق الحاق
کے اعداد و شمار * ۱۹۸۷ء سے ۱۹۸۹ء تک ملحق الحاق کے مد میں وصولیاں
۱۹۸۷ء سے ۱۹۸۹ء تک عدد ملحق الحاق کے اعداد و شمار

[illegible] * [illegible]

[illegible]

[illegible] * [illegible]

[illegible]

[illegible] * [illegible]

[illegible]

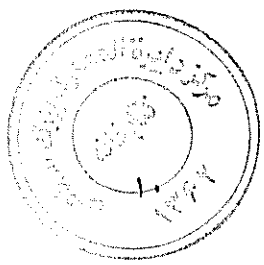

[illegible] * [illegible]

[illegible] * [illegible]

[illegible] * [illegible]

[illegible] * [illegible]

[illegible] * [illegible]

[illegible] * [illegible]

[illegible] * [illegible]

[illegible] * [illegible]

[illegible] * [illegible]

[illegible] * [illegible]

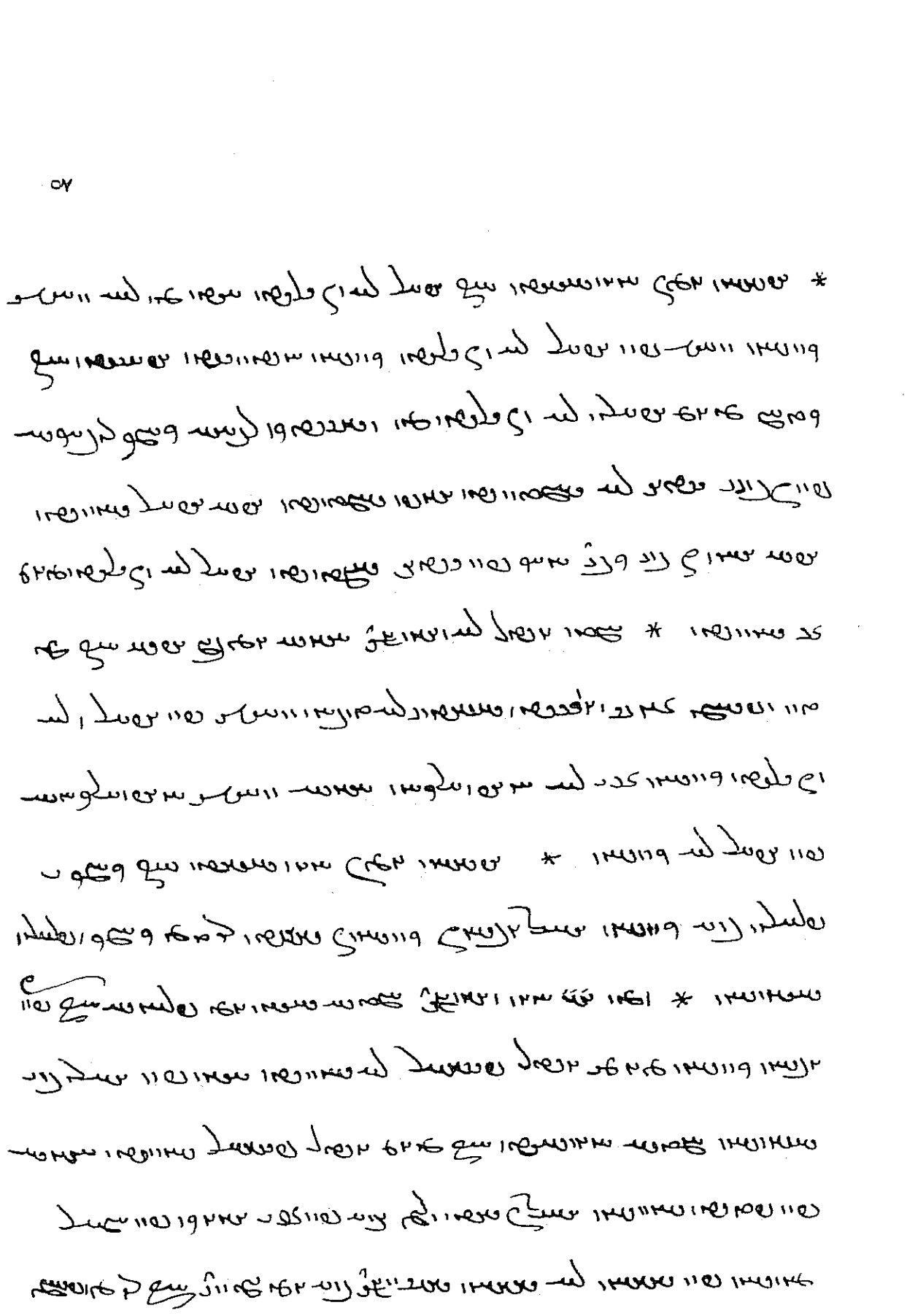

[illegible] * [illegible]

[illegible] * [illegible]

[illegible] * [illegible]

[illegible] — [illegible] १९७१ [illegible] — [illegible]
[illegible] — [illegible] [illegible] [illegible] [illegible] [illegible] [illegible] — [illegible]
[illegible] [illegible] [illegible] * [illegible] [illegible] [illegible] [illegible] [illegible]
[illegible] * [illegible] [illegible] [illegible] [illegible] [illegible] [illegible] [illegible]
[illegible]

[illegible]

[illegible] * [illegible]

[illegible] * [illegible]

[illegible] * [illegible]

[illegible] * [illegible]

[illegible] * [illegible]

[illegible] * [illegible]

[illegible] * [illegible]

[illegible] * [illegible]

[illegible] * [illegible]

[illegible] * [illegible]

[illegible] * [illegible]

* ههروه‌ها ئه‌و ئه‌ندازیارانه‌ی که‌ له‌ ساڵی ١٩٥٧ ئه‌م
ئه‌رکه‌یان جێبه‌جێ کرد، ئه‌ندازیار ئه‌حمه‌د ئه‌ل‌ئه‌حمه‌د
ئه‌ندازیار ئه‌حمه‌د ئه‌ل‌ئه‌حمه‌د، ئه‌ندازیار عه‌لی ئه‌ل‌ئه‌حمه‌د،
ئه‌ندازیار ئه‌حمه‌د ئه‌ل‌ئه‌حمه‌د، ئه‌ندازیار ئه‌حمه‌د

[illegible] * [illegible]

[illegible] * [illegible]

[illegible] * [illegible]

[illegible] * [illegible]

[illegible] * [illegible]

[illegible] * [illegible]

[illegible] * [illegible]

[illegible] * [illegible]

[illegible] * [illegible]

[illegible] * [illegible]

[illegible] * [illegible]

[illegible] * [illegible]

[illegible] * [illegible]

[illegible] * [illegible]

[illegible] * [illegible]

[illegible] * [illegible]

[illegible] * [illegible]

[illegible] * [illegible]

[illegible] * [illegible]

[illegible] * [illegible]

[illegible] * [illegible]

[illegible] * [illegible]

[illegible] * [illegible]

[illegible] * [illegible]

[illegible] * [illegible]

[illegible] * [illegible]

[illegible] * [illegible]

[illegible] * [illegible]

[illegible] * [illegible]

[illegible] * [illegible]

[illegible] * [illegible]

[illegible] * [illegible]

[illegible] * [illegible]

[illegible] * [illegible]

[illegible] * [illegible]

[illegible] * [illegible]

[illegible] * [illegible]

[illegible] * [illegible]

[illegible] * [illegible]

[illegible] * [illegible]

[illegible]

[illegible] * [illegible]

[illegible]

[illegible]

[illegible] * [illegible]

[illegible]

[illegible]

[illegible]

[illegible] * [illegible]

[illegible] * [illegible]

[illegible] * [illegible]

[illegible] * [illegible]

[illegible] * [illegible]

[illegible] * [illegible]

[illegible] * [illegible]

[illegible] * [illegible]

[illegible] * [illegible]

[illegible] * [illegible] آدمی [illegible]

[illegible] * [illegible]

[illegible] * [illegible]

[illegible] * [illegible]

[illegible] * [illegible]

[illegible] * [illegible]

* ١٩٥١ ١٩٥١ ١٩٥١

ششم ماه شعبان سنه ۱۲۹۹ هجری * مطابق سنه ۱۸۸۲ عیسوی
مطابق سنه ۱۲۱۱ فصلی * ماه شعبان سنه ۱۲۹۹ هجری
بروز اتوار سنه ۱۲۱۱ فصلی * اسم ماه شعبان سنه ۱۲۹۹ هجری
بروز اتوار سنه ۱۲۱۱ فصلی * اسم ماه شعبان سنه ۱۲۹۹ هجری
بروز اتوار سنه ۱۲۱۱ فصلی * اسم ماه شعبان سنه ۱۲۹۹ هجری
بروز اتوار سنه ۱۲۱۱ فصلی * اسم ماه شعبان سنه ۱۲۹۹ هجری
بروز اتوار سنه ۱۲۱۱ فصلی * اسم ماه شعبان سنه ۱۲۹۹ هجری
بروز اتوار سنه ۱۲۱۱ فصلی * اسم ماه شعبان سنه ۱۲۹۹ هجری
بروز اتوار سنه ۱۲۱۱ فصلی * اسم ماه شعبان سنه ۱۲۹۹ هجری
بروز اتوار سنه ۱۲۱۱ فصلی * اسم ماه شعبان سنه ۱۲۹۹ هجری
بروز اتوار سنه ۱۲۱۱ فصلی * اسم ماه شعبان سنه ۱۲۹۹ هجری
بروز اتوار سنه ۱۲۱۱ فصلی * اسم ماه شعبان سنه ۱۲۹۹ هجری
بروز اتوار سنه ۱۲۱۱ فصلی * اسم ماه شعبان سنه ۱۲۹۹ هجری
بروز اتوار سنه ۱۲۱۱ فصلی * اسم ماه شعبان سنه ۱۲۹۹ هجری
بروز اتوار سنه ۱۲۱۱ فصلی * اسم ماه شعبان سنه ۱۲۹۹ هجری
بروز اتوار سنه ۱۲۱۱ فصلی * اسم ماه شعبان سنه ۱۲۹۹ هجری
بروز اتوار سنه ۱۲۱۱ فصلی * اسم ماه شعبان سنه ۱۲۹۹ هجری
بروز اتوار سنه ۱۲۱۱ فصلی * اسم ماه شعبان سنه ۱۲۹۹ هجری
بروز اتوار سنه ۱۲۱۱ فصلی * اسم ماه شعبان سنه ۱۲۹۹ هجری
بروز اتوار سنه ۱۲۱۱ فصلی * اسم ماه شعبان سنه ۱۲۹۹ هجری
بروز اتوار سنه ۱۲۱۱ فصلی * اسم ماه شعبان سنه ۱۲۹۹ هجری
بروز اتوار سنه ۱۲۱۱ فصلی * اسم ماه شعبان سنه ۱۲۹۹ هجری
بروز اتوار سنه ۱۲۱۱ فصلی * اسم ماه شعبان سنه ۱۲۹۹ هجری
بروز اتوار سنه ۱۲۱۱ فصلی * اسم ماه شعبان سنه ۱۲۹۹ هجری
بروز اتوار سنه ۱۲۱۱ فصلی * اسم ماه شعبان سنه ۱۲۹۹ هجری
بروز اتوار سنه ۱۲۱۱ فصلی * اسم ماه شعبان سنه ۱۲۹۹ هجری
بروز اتوار سنه ۱۲۱۱ فصلی * اسم ماه شعبان سنه ۱۲۹۹ هجری

* [illegible]

* [illegible]

* [illegible]

* [illegible]

* [illegible]

[illegible]

[illegible] * [illegible]

[illegible] * [illegible]

[illegible] * [illegible]

[illegible] * [illegible]

[illegible] * [illegible]

[illegible] * [illegible]

[illegible] * [illegible]

[illegible] * [illegible]

[illegible] * [illegible]

۵

۱۰

* ههمه ههمه ههمه ههمه ههمه ههمه ههمه ههمه * ههمه ههمه ههمه ههمه ههمه ههمه ههمه ههمه
ههمه ههمه ههمه ههمه ههمه ههمه ههمه ههمه ههمه ههمه ههمه ههمه ههمه ههمه ههمه ههمه
ههمه ههمه ههمه ههمه ههمه ههمه ههمه ههمه ههمه ههمه ههمه ههمه ههمه ههمه ههمه ههمه
ههمه ههمه ههمه ههمه ههمه ههمه ههمه ههمه ههمه ههمه ههمه ههمه ههمه ههمه ههمه ههمه
ههمه ههمه ههمه ههمه ههمه ههمه ههمه ههمه ههمه ههمه ههمه ههمه ههمه ههمه ههمه ههمه
ههمه ههمه ههمه ههمه ههمه ههمه ههمه ههمه ههمه ههمه ههمه ههمه ههمه ههمه ههمه ههمه
ههمه ههمه ههمه ههمه ههمه ههمه ههمه ههمه ههمه ههمه ههمه ههمه ههمه ههمه ههمه ههمه
ههمه ههمه ههمه ههمه ههمه ههمه ههمه ههمه ههمه ههمه ههمه ههمه ههمه ههمه ههمه ههمه
ههمه ههمه ههمه ههمه ههمه ههمه ههمه ههمه ههمه ههمه ههمه ههمه ههمه ههمه ههمه ههمه
ههمه ههمه ههمه ههمه ههمه ههمه ههمه ههمه ههمه ههمه ههمه ههمه ههمه ههمه ههمه ههمه

[illegible] * [illegible]

[illegible] * [illegible]

[illegible] * [illegible]

* [illegible] * [illegible]

* [illegible] * [illegible]

* [illegible] * [illegible]

* [illegible] * [illegible]

* [illegible] * [illegible]

* [illegible] * [illegible]

٥

١٠

١٥

* [illegible]

[illegible] * [illegible]

[illegible] * [illegible]

[illegible] * [illegible]

[illegible] * [illegible]

[illegible] * [illegible]

[illegible] * [illegible]

[illegible] * [illegible]

[illegible] * [illegible]

[illegible] * [illegible]

[illegible] * [illegible]

[illegible] * [illegible]

[illegible]

[illegible] * [illegible]

[illegible] * [illegible]

[illegible] * [illegible]

[illegible] * [illegible]

[illegible] * [illegible]

آموختید و یا آموزید

* و همین دیگر مسئله‌های شرعی که مردم بدان محتاج‌اند
بدانند و بیاموزند * اگر مسائل دیگر احتیاج مردم بدان
بسیار باشد * و همین دیگر مسئله‌های شرعی که مردم بدان
محتاج‌اند بدانند و بیاموزند و اگر مسائل دیگر بدان
بسیار باشد * و همین دیگر مسئله‌های شرعی که مردم بدان
محتاج‌اند بدانند و بیاموزند * و همین دیگر مسئله‌های
شرعی که مردم بدان محتاج‌اند بدانند و بیاموزند

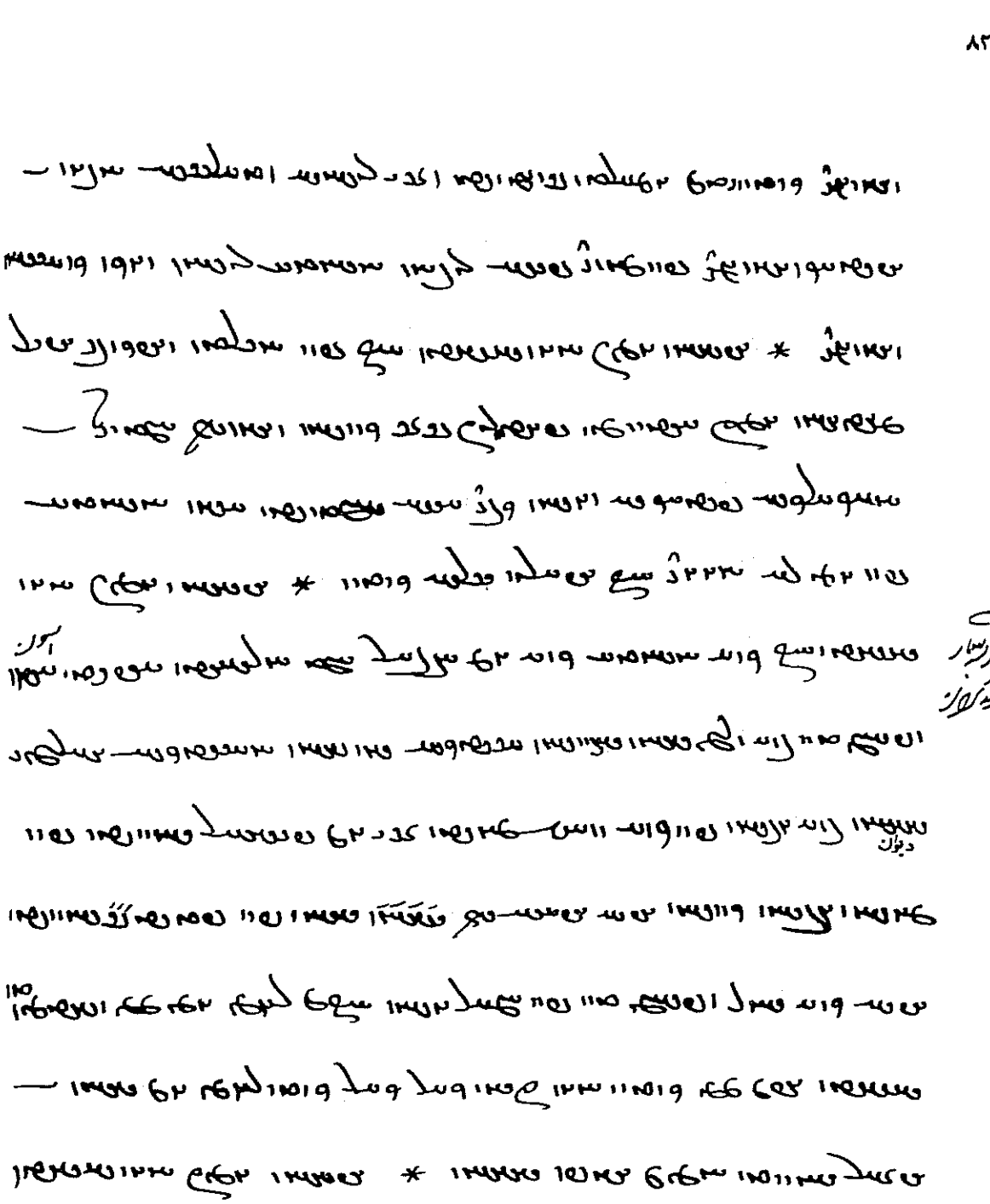

[illegible] * [illegible]

[illegible] * [illegible]

[illegible] * [illegible]

[illegible] * [illegible]

[illegible] * [illegible]

[illegible] * [illegible]

[illegible] * [illegible]

[illegible] * [illegible]

[illegible]

[illegible] * [illegible]

[illegible]

[illegible]

[illegible] * [illegible]

[illegible]

[illegible] * [illegible]

[illegible]

[illegible]

[

ہمارے ہاں سب ہمارے سامنے کے سامنے ہمارے ہاں ہمارے
دوستوں کو دوستوں کے سامنے ہمارے ہاں ہمارے

ہمارے ہاں ہمارے ہاں ہمارے ہاں ہمارے ہاں ہمارے * ہمارے ہاں ہمارے ہاں ہمارے ہاں ہمارے ہاں

[illegible]

[illegible] * [illegible]

[illegible] * [illegible]

[illegible] * [illegible]

[illegible] * [illegible]

[illegible] * [illegible]

[illegible] * [illegible]

[illegible] * [illegible]

[illegible] * [illegible]

[illegible]

[illegible] * [illegible]

[illegible] * [illegible]

[illegible] * [illegible]

[illegible] * [illegible]

[illegible] * [illegible]

[illegible] * [illegible]

[illegible]

[illegible] * [illegible]

[illegible] * [illegible]

[illegible] * [illegible]

[illegible] * [illegible]

[illegible] * [illegible]

[illegible] * [illegible]

[illegible] * [illegible]

[illegible] * [illegible]

[illegible] * [illegible]

[illegible] * [illegible]

[illegible]

[illegible] * [illegible]

[illegible] * [illegible]

[illegible] * [illegible]

[illegible] * [illegible]

[illegible] * [illegible]

[illegible] * [illegible]

[illegible] * [illegible]

[illegible] * [illegible]

[illegible] * [illegible]

[illegible] * [illegible]

[illegible] * [illegible]

پاکی

پاکی

خونیکاری

ܗܘܝܢ ܕܢܦܠܘ ܒܝܕ ܡܫܝܚܐ ܘܐܬܝܠܕ ܠܗ ܒܪܐ ܕܫܡܗ ܝܫܘܥ ܡܫܝܚܐ ܕܗܘܐ ܡܠܟܐ ܕܝܗܘܕܝܐ ܘܡܠܟ ܥܠ ܟܠ ܒܝܬ ܝܥܩܘܒ ܠܥܠܡܐ ܘܠܥܠܡܝ ܥܠܡܝܢ ܐܡܝܢ * ܘܗܢܘܢ ܬܠܬܐ ܕܐܬܘ ܡܢ ܡܕܝܢܬܐ ܕܡܕܝܢ ܒܝܬ ܢܗܪܝܢ ܕܐܬܘ ܠܬܡܗ ܠܡܫܚܐ ܠܡܠܟܐ ܕܝܗܘܕܝܐ ܘܠܡܠܟ ܥܠ ܟܠ ܒܝܬ ܝܥܩܘܒ ܠܥܠܡ ܘܠܥܠܡܝ ܥܠܡܝܢ ܐܡܝܢ *

[illegible] * [illegible]

[illegible] * [illegible]

[illegible] * [illegible]

[illegible] * [illegible]

[illegible] * [illegible]

[illegible] * [illegible]

[illegible] * [illegible]

[illegible] * [illegible]

در درویشتر بی بسیار فقیر و درویش نیز

ܘܫܠܝܛܘܬܐ ܕܐܠܗܐ ܕܫܡܝܐ ܗܘ ܕܢܬܩܝܡ ܒܟܠ ܥܡܡܐ ܕܐܪܥܐ * ܕܐܝܟ ܕܐܡܪ ܡܪܝ ܐܠܗܐ ܕܫܡܝܐ ܗܘ ܕܢܬܩܝܡ ܒܟܠ ܥܡܡܐ ܕܐܪܥܐ

ܕܐܝܟ ܕܐܡܪ ܡܪܝ ܐܠܗܐ ܕܫܡܝܐ ܗܘ ܕܢܬܩܝܡ ܒܟܠ ܥܡܡܐ ܕܐܪܥܐ * ܕܐܝܟ ܕܐܡܪ ܡܪܝ ܐܠܗܐ ܕܫܡܝܐ ܗܘ ܕܢܬܩܝܡ

ܒܟܠ ܥܡܡܐ ܕܐܪܥܐ ܕܢܬܩܝܡ ܗܘ ܕܫܠܝܛܘܬܗ ܕܐܠܗܐ ܕܫܡܝܐ ܕܢܬܩܝܡ ܒܟܠ ܥܡܡܐ ܕܐܪܥܐ * ܕܐܝܟ ܕܐܡܪ ܡܪܝ ܐܠܗܐ

ܕܫܡܝܐ ܗܘ ܕܢܬܩܝܡ ܒܟܠ ܥܡܡܐ ܕܐܪܥܐ * ܕܐܝܟ ܕܐܡܪ ܡܪܝ ܐܠܗܐ ܕܫܡܝܐ ܗܘ ܕܢܬܩܝܡ ܒܟܠ ܥܡܡܐ ܕܐܪܥܐ

ܕܐܝܟ ܕܐܡܪ ܡܪܝ ܐܠܗܐ ܕܫܡܝܐ ܗܘ ܕܢܬܩܝܡ ܒܟܠ ܥܡܡܐ ܕܐܪܥܐ * ܕܐܝܟ ܕܐܡܪ ܡܪܝ ܐܠܗܐ ܕܫܡܝܐ ܗܘ ܕܢܬܩܝܡ

ܒܟܠ ܥܡܡܐ ܕܐܪܥܐ ܕܢܬܩܝܡ ܗܘ ܕܫܠܝܛܘܬܗ ܕܐܠܗܐ ܕܫܡܝܐ ܕܢܬܩܝܡ ܒܟܠ ܥܡܡܐ ܕܐܪܥܐ * ܕܐܝܟ ܕܐܡܪ ܡܪܝ ܐܠܗܐ

ܕܫܡܝܐ ܗܘ ܕܢܬܩܝܡ ܒܟܠ ܥܡܡܐ ܕܐܪܥܐ * ܕܐܝܟ ܕܐܡܪ ܡܪܝ ܐܠܗܐ ܕܫܡܝܐ ܗܘ ܕܢܬܩܝܡ ܒܟܠ ܥܡܡܐ ܕܐܪܥܐ

ܕܐܝܟ ܕܐܡܪ ܡܪܝ ܐܠܗܐ ܕܫܡܝܐ ܗܘ ܕܢܬܩܝܡ ܒܟܠ ܥܡܡܐ ܕܐܪܥܐ * ܕܐܝܟ ܕܐܡܪ ܡܪܝ ܐܠܗܐ ܕܫܡܝܐ ܗܘ ܕܢܬܩܝܡ

ܒܟܠ ܥܡܡܐ ܕܐܪܥܐ ܕܢܬܩܝܡ ܗܘ ܕܫܠܝܛܘܬܗ ܕܐܠܗܐ ܕܫܡܝܐ ܕܢܬܩܝܡ ܒܟܠ ܥܡܡܐ ܕܐܪܥܐ * ܕܐܝܟ ܕܐܡܪ ܡܪܝ ܐܠܗܐ

ܕܫܡܝܐ ܗܘ ܕܢܬܩܝܡ ܒܟܠ ܥܡܡܐ ܕܐܪܥܐ * ܕܐܝܟ ܕܐܡܪ ܡܪܝ ܐܠܗܐ ܕܫܡܝܐ ܗܘ ܕܢܬܩܝܡ ܒܟܠ ܥܡܡܐ ܕܐܪܥܐ

[illegible] * [illegible]

[illegible] * [illegible]

[illegible] * [illegible]

اوّلی نیز در جلد اوّل در نشست
بزبان پهلوی آمده است

٥

١٠

١٥

سے سوسیع سمندر کا ہو جس کو دیکھ کر ہمارے دل میں خدا کی عظمت
اور قدرت کا خیال آئے اور ہم اپنے تئیں حقیر سمجھنے لگیں * ہمارے
سامنے ہی ایک دن ایک بڑا سا جہاز لنگر انداز ہوا جس میں سے
کئی سو آدمی اترے جن میں سے بعض تو ہندوستانی تھے اور
بعض انگریز * ہندوستانی آدمی تو اپنے اپنے کام میں مشغول
تھے اور انگریز اپنے اپنے کام میں مشغول تھے * ہمارے
ساتھ ایک ہندوستانی آدمی تھا جو انگریزی زبان بولتا تھا
اور انگریزوں کے ساتھ بھی اچھا میل جول رکھتا تھا * ہم
اس کے ساتھ ایک انگریز کے پاس گئے جو ایک بڑے عہدے
پر فائز تھا * اس انگریز نے ہمارے ساتھ بڑی خوشی سے
ملاقات کی اور ہمارے ساتھ بہت سی باتیں کیں اور ہمارے
ساتھ چائے پی * اس انگریز کا نام ایڈمنڈ ہیلی تھا * ہم
اس سے رخصت ہو کر اپنے اپنے گھر واپس آئے

سوره ۱۱۱ تبت را که سوره‌ی ام جمیل است سوره‌ی * سوره‌ی
اخلاص که سوره‌ی توحید است و سوره‌ی فلق و سوره‌ی ناس
که سوره‌ی معوذتین است و سوره‌ی فاتحه که سوره‌ی
حمد است و سوره‌ی بقره که سوره‌ی اسلام است
و سوره‌ی آل عمران که سوره‌ی صفوت است و سوره‌ی
نساء که سوره‌ی عقد است و سوره‌ی مائده که سوره‌ی
عهد است و سوره‌ی انعام که سوره‌ی انعام است
و سوره‌ی اعراف که سوره‌ی اعراف است و سوره‌ی
انفال که سوره‌ی غنائم است و سوره‌ی توبه که سوره‌ی
توبه است و سوره‌ی یونس که سوره‌ی یونس است
و سوره‌ی هود که سوره‌ی هود است و سوره‌ی یوسف
که سوره‌ی یوسف است و سوره‌ی رعد که سوره‌ی رعد
است و سوره‌ی ابراهیم که سوره‌ی ابراهیم است
و سوره‌ی حجر که سوره‌ی حجر است و سوره‌ی نحل
که سوره‌ی نحل است و سوره‌ی بنی اسرائیل که
سوره‌ی بنی اسرائیل است و سوره‌ی کهف که سوره‌ی
کهف است و سوره‌ی مریم که سوره‌ی مریم است
و سوره‌ی طه که سوره‌ی طه است و سوره‌ی انبیاء
که سوره‌ی انبیاء است و سوره‌ی حج که سوره‌ی
حج است و سوره‌ی مؤمنون که سوره‌ی مؤمنون
است و سوره‌ی نور که سوره‌ی نور است و سوره‌ی
فرقان که سوره‌ی فرقان است و سوره‌ی شعراء
که سوره‌ی شعراء است و سوره‌ی نمل که سوره‌ی
نمل است و سوره‌ی قصص که سوره‌ی قصص است
و سوره‌ی عنکبوت که سوره‌ی عنکبوت است
و سوره‌ی روم که سوره‌ی روم است و سوره‌ی
لقمان که سوره‌ی لقمان است و سوره‌ی سجده
که سوره‌ی سجده است و سوره‌ی احزاب که
سوره‌ی احزاب است و سوره‌ی سبا که سوره‌ی
سبا است و سوره‌ی فاطر که سوره‌ی فاطر است
و سوره‌ی یس که سوره‌ی یس است و سوره‌ی
صافات که سوره‌ی صافات است و سوره‌ی
ص که سوره‌ی ص است و سوره‌ی زمر که
سوره‌ی زمر است و سوره‌ی غافر که سوره‌ی
غافر است و سوره‌ی فصلت که سوره‌ی
فصلت است و سوره‌ی شوری که سوره‌ی
شوری است و سوره‌ی زخرف که سوره‌ی
زخرف است و سوره‌ی دخان که سوره‌ی
دخان است و سوره‌ی جاثیه که سوره‌ی
جاثیه است و سوره‌ی احقاف که سوره‌ی
احقاف است و سوره‌ی محمد که سوره‌ی
محمد است و سوره‌ی فتح که سوره‌ی
فتح است و سوره‌ی حجرات که سوره‌ی
حجرات است و سوره‌ی قاف که سوره‌ی
قاف است و سوره‌ی ذاریات که سوره‌ی
ذاریات است و سوره‌ی طور که سوره‌ی
طور است و سوره‌ی نجم که سوره‌ی
نجم است و سوره‌ی قمر که سوره‌ی
قمر است و سوره‌ی رحمن که سوره‌ی
رحمن است و سوره‌ی واقعه که سوره‌ی
واقعه است و سوره‌ی حدید که سوره‌ی
حدید است و سوره‌ی مجادله که سوره‌ی
مجادله است و سوره‌ی حشر که سوره‌ی
حشر است و سوره‌ی ممتحنه که سوره‌ی
ممتحنه است و سوره‌ی صف که سوره‌ی
صف است و سوره‌ی جمعه که سوره‌ی
جمعه است و سوره‌ی منافقون که سوره‌ی
منافقون است و سوره‌ی تغابن که سوره‌ی
تغابن است و سوره‌ی طلاق که سوره‌ی
طلاق است و سوره‌ی تحریم که سوره‌ی
تحریم است و سوره‌ی ملک که سوره‌ی
ملک است و سوره‌ی قلم که سوره‌ی
قلم است و سوره‌ی حاقه که سوره‌ی
حاقه است و سوره‌ی معارج که سوره‌ی
معارج است و سوره‌ی نوح که سوره‌ی
نوح است و سوره‌ی جن که سوره‌ی
جن است و سوره‌ی مزمل که سوره‌ی
مزمل است و سوره‌ی مدثر که سوره‌ی
مدثر است و سوره‌ی قیامه که سوره‌ی
قیامه است و سوره‌ی دهر که سوره‌ی
دهر است و سوره‌ی مرسلات که سوره‌ی
مرسلات است و سوره‌ی نبأ که سوره‌ی
نبأ است و سوره‌ی نازعات که سوره‌ی
نازعات است و سوره‌ی عبس که سوره‌ی
عبس است و سوره‌ی تکویر که سوره‌ی
تکویر است و سوره‌ی انفطار که سوره‌ی
انفطار است و سوره‌ی مطففین که سوره‌ی
مطففین است و سوره‌ی انشقاق که سوره‌ی
انشقاق است و سوره‌ی بروج که سوره‌ی
بروج است و سوره‌ی طارق که سوره‌ی
طارق است و سوره‌ی اعلی که سوره‌ی
اعلی است و سوره‌ی غاشیه که سوره‌ی
غاشیه است و سوره‌ی فجر که سوره‌ی
فجر است و سوره‌ی بلد که سوره‌ی
بلد است و سوره‌ی شمس که سوره‌ی
شمس است و سوره‌ی لیل که سوره‌ی
لیل است و سوره‌ی ضحی که سوره‌ی
ضحی است و سوره‌ی انشراح که سوره‌ی
انشراح است و سوره‌ی تین که سوره‌ی
تین است و سوره‌ی علق که سوره‌ی
علق است و سوره‌ی قدر که سوره‌ی
قدر است و سوره‌ی بینه که سوره‌ی
بینه است و سوره‌ی زلزله که سوره‌ی
زلزله است و سوره‌ی عادیات که سوره‌ی
عادیات است و سوره‌ی قارعه که سوره‌ی
قارعه است و سوره‌ی تکاثر که سوره‌ی
تکاثر است و سوره‌ی عصر که سوره‌ی
عصر است و سوره‌ی همزه که سوره‌ی
همزه است و سوره‌ی فیل که سوره‌ی
فیل است و سوره‌ی قریش که سوره‌ی
قریش است و سوره‌ی ماعون که سوره‌ی
ماعون است و سوره‌ی کوثر که سوره‌ی
کوثر است و سوره‌ی کافرون که سوره‌ی
کافرون است و سوره‌ی نصر که سوره‌ی
نصر است و سوره‌ی تبت که سوره‌ی
تبت است و سوره‌ی اخلاص که سوره‌ی
اخلاص است و سوره‌ی فلق که سوره‌ی
فلق است و سوره‌ی ناس که سوره‌ی
ناس است * سوره‌ی

[illegible]

[illegible] * [illegible]

[illegible]

[illegible] * [illegible]

[illegible] * [illegible]

[illegible]

ܐܝܟ ܕܢܦܠ ܠܒܝܬ ܡܫܝܚܐ ܘܠܡܫܬܐܠ ܠܗ ܡܢ ܟܠ ܡܕܝܢܬܐ ܕܐܝܬ ܒܗ ܡܫܝܚܐ

ܘܠܡܕܡܪܝܢ ܐܝܟ ܕܢܬܝܗܒ ܠܗ ܡܢ ܡܪܝ ܥܠܡܐ ܕܢܗܘܐ ܠܗ ܫܘܠܛܢܐ ܕܥܠ ܟܠ ܡܕܝܢܬܐ *

ܘܠܡܕܡܪܝܢ ܐܝܟ ܕܢܬܝܗܒ ܠܗ ܡܢ ܡܪܝ ܥܠܡܐ ܕܢܗܘܐ ܠܗ ܫܘܠܛܢܐ ܕܥܠ ܟܠ ܡܕܝܢܬܐ

ܕܐܝܬ ܒܗ ܡܫܝܚܐ ܘܠܡܫܬܐܠ ܠܗ ܡܢ ܟܠ ܡܕܝܢܬܐ ܕܐܝܬ ܒܗ ܡܫܝܚܐ ܘܠܡܕܡܪܝܢ

[illegible] * [illegible]

[illegible] * [illegible]

[illegible] * [illegible]

[illegible] * [illegible]

[illegible] * [illegible]

[illegible] * [illegible]

[illegible] * [illegible]

[illegible] * [illegible]

[illegible] * [illegible]

ہمیشہ ہی رہے گا اور ہمیشہ ہمیشہ رہے گا — اور اس کا نام ہے جاوید
خوشنود — اور اس کا نام ہے جاوید خوشنود

بابت اوستادی کردن

[illegible] * [illegible]

[illegible] * [illegible]

[illegible] * [illegible]

* [illegible] * [illegible]

* [illegible] * [illegible]

* [illegible] * [illegible]

* ايمانهم بالله وبالرسل وبالكتب وبالملائكة وبالنبيين
وبالبعث بعد الموت وبالقدر خيره وشره من الله تعالى
وبالحساب والميزان والجنة والنار والصراط
والحوض والشفاعة وبالعرش والكرسي وبالقلم
واللوح وبالجن والشياطين وبالسحر والكهانة
وبالرقى والتمائم وبالطيرة والفأل وبالهامة والصفر
وبالغول وبالنجوم وبالأنواء وبالعين والسحر
والحسد والقضاء والقدر والمقادير والمقدور
والمكتوب والمحتوم والمحو والإثبات والسعادة
والشقاوة والمشيئة والإرادة والقضاء والقدر
والمقادير والمقدور والمكتوب والمحتوم والمحو
والإثبات والسعادة والشقاوة والمشيئة والإرادة
والقضاء والقدر والمقادير والمقدور والمكتوب
والمحتوم والمحو والإثبات والسعادة والشقاوة
والمشيئة والإرادة والقضاء والقدر والمقادير
والمقدور والمكتوب والمحتوم والمحو والإثبات
والسعادة والشقاوة والمشيئة والإرادة والقضاء
والقدر والمقادير والمقدور والمكتوب والمحتوم
والمحو والإثبات والسعادة والشقاوة والمشيئة
والإرادة

از نام

بابت فرمان روا

فرستر

* [illegible] * [illegible] * [illegible] * [illegible] * [illegible]

٥

١٠

١٥

* ١٩٥١ میں ہم نے سلیمان کے ساتھ مل کر ایک
ایسا سلسلہ شروع کیا جس میں ہم نے ایک
دوسرے کے ساتھ مل کر کام کیا * ہم نے
ایک دوسرے کی مدد کی * ہم نے ایک
دوسرے کی مدد کی * ہم نے ایک
دوسرے کی مدد کی * ہم نے ایک

ان لیونسوں * پھر یہ سونے سے پہلے ہمارے دل میں ایک
سلگتی ہوئی آگ تھی جو ہمارے دلوں میں سلگتی
رہتی تھی * ان لیونسوں نے ہمارے دلوں کو
ہمارے دلوں کو سونے سے پہلے ہمارے دلوں میں
ایک سلگتی ہوئی آگ تھی * ان لیونسوں نے
ہمارے دلوں کو ہمارے دلوں میں ایک سلگتی
ہوئی آگ تھی * پھر یہ سونے سے پہلے ہمارے
دلوں کو ہمارے دلوں میں ایک سلگتی ہوئی آگ
تھی * ان لیونسوں نے ہمارے دلوں کو ہمارے
دلوں میں ایک سلگتی ہوئی آگ تھی * پھر یہ
سونے سے پہلے ہمارے دلوں کو

* ۲۱ کی دوسری میں ایک ایسا ہی ہے جو ایسا ہی ہے

* ۲۱ کی دوسری میں ایک ایسا ہی ہے جو ایسا ہی ہے

* ۲۱ کی دوسری میں ایک ایسا ہی ہے جو ایسا ہی ہے

* ۲۱ کی دوسری میں ایک ایسا ہی ہے جو ایسا ہی ہے

* ۲۱ کی دوسری میں ایک ایسا ہی ہے جو ایسا ہی ہے

* ۲۱ کی دوسری میں ایک ایسا ہی ہے جو ایسا ہی ہے

* ۲۱ کی دوسری میں ایک ایسا ہی ہے جو ایسا ہی ہے

* ۲۱ کی دوسری میں ایک ایسا ہی ہے جو ایسا ہی ہے

* ۲۱ کی دوسری میں ایک ایسا ہی ہے جو ایسا ہی ہے

* ۲۱ کی دوسری میں ایک ایسا ہی ہے جو ایسا ہی ہے

[illegible] * ۲۱ھ [illegible]

[illegible] * ۲۱ھ [illegible]

[illegible] * ۲۱ھ [illegible]

[illegible] * ۲۱ھ [illegible]

[illegible] * ۲۱ھ [illegible]

[illegible] * ۲۱ھ [illegible]

[illegible] * ۲۱ھ [illegible]

* ١٥ جولائی ١٩٢١ء کو ریلوے ورکشاپ میں ایک ہڑتال ہوئی۔ ہڑتال کی وجہ یہ تھی کہ ورکشاپ کے مزدوروں کو ایک ماہ کی تنخواہ نہیں ملی تھی۔ ہڑتال کا آغاز ورکشاپ کے مزدور یونین کے صدر ہری کشن نے کیا۔ ہڑتال کے دوران ریلوے کے ٣٢ انجن بغیر مرمت کے کھڑے رہے۔ ہڑتال کا اثر ریلوے کے مسافر اور مال گاڑیوں پر پڑا۔ ریلوے کے افسران نے ہڑتال کو توڑنے کے لیے باہر سے مزدور منگوائے۔ ہڑتال ٢٣ دن جاری رہی۔ ٢٣ جولائی کو ہڑتال ختم ہوئی۔ ہڑتال کے نتیجے میں مزدوروں کو ایک ماہ کی تنخواہ مل گئی۔ ہڑتال کے دوران ریلوے کے ٤٢ مزدور گرفتار ہوئے۔ گرفتار مزدوروں کو ٦ ماہ قید بامشقت کی سزا دی گئی۔ ہڑتال کے دوران ریلوے کے ٣ انجن حادثے کا شکار ہوئے۔ حادثے کی وجہ ناتجربہ کار ڈرائیور بتائی گئی۔ ریلوے کے ٥ ڈبے پٹری سے اتر گئے۔ ریلوے کے ٢ مسافر زخمی ہوئے۔ زخمیوں کو ریلوے ہسپتال میں داخل کیا گیا۔ ریلوے کے ١٢ ملازمین کو ہڑتال کے دوران برطرف کیا گیا۔ برطرف ملازمین کو ریلوے کالونی سے بے دخل کیا گیا۔ ریلوے کالونی کے ٤٢ مکانات خالی کرائے گئے۔ مکانات خالی کرانے کے لیے پولیس کی ٣ گاڑیاں استعمال ہوئیں۔ پولیس کی گاڑیوں پر ٢٤ ہزار روپے خرچ ہوئے۔ ریلوے کے ٩ افسران کو ہڑتال کے دوران معطل کیا گیا۔ معطل افسران کے نام یہ ہیں: ١ ہری کشن، ٢ رام داس، ٣ عبدالستار، ٤ نانک چند، ٥ محمد یونس، ٦ گلزار احمد، ٧ پرکاش ناتھ، ٨ عبدالرحمٰن، ٩ جگدیش لال۔ ریلوے کے ٣ افسران کو ہڑتال کے دوران ترقی دی گئی۔ ترقی پانے والے افسران کے نام یہ ہیں: ١ کرنل ہیوز، ٢ میجر ولیم، ٣ کیپٹن جان۔ ریلوے کے ٢ افسران کو ہڑتال کے دوران تبادلہ کیا گیا۔ تبادلہ کیے گئے افسران کے نام یہ ہیں: ١ مسٹر ایڈورڈ، ٢ مسٹر جارج۔ ریلوے کے ٤ افسران کو ہڑتال کے دوران ریٹائرمنٹ دی گئی۔ ریٹائرمنٹ دینے والے افسران کے نام یہ ہیں: ١ کرنل ہیوز، ٢ میجر ولیم، ٣ کیپٹن جان، ٤ مسٹر ایڈورڈ۔ ریلوے کے ٣ افسران کو ہڑتال کے دوران نئی تعیناتی دی گئی۔ نئی تعیناتی دینے والے افسران کے نام یہ ہیں: ١ مسٹر رچرڈ، ٢ مسٹر ولیم، ٣ مسٹر جان۔ ریلوے کے ٢ افسران کو ہڑتال کے دوران ترقی دی گئی۔ ترقی پانے والے افسران کے نام یہ ہیں: ١ مسٹر رچرڈ، ٢ مسٹر ولیم۔ ریلوے کے ٣ افسران کو ہڑتال کے دوران تبادلہ کیا گیا۔ تبادلہ کیے گئے افسران کے نام یہ ہیں: ١ مسٹر ایڈورڈ، ٢ مسٹر جارج، ٣ مسٹر رچرڈ۔ ریلوے کے ٤ افسران کو ہڑتال کے دوران ریٹائرمنٹ دی گئی۔ ریٹائرمنٹ دینے والے افسران کے نام یہ ہیں: ١ مسٹر رچرڈ، ٢ مسٹر ولیم، ٣ مسٹر

ایک دن ایک مسافر نے اپنے گھوڑے کو اس قدر
تیز دوڑایا کہ گھوڑا بیمار ہو گیا اور مسافر کو
اپنا سامان اٹھا کر پیدل چلنا پڑا۔ * اتنے میں
ایک شخص اپنے گدھے پر سوار آیا اور مسافر
سے کہنے لگا کہ اگر تم میرے گدھے پر سوار
ہو جاؤ تو میں تمہارا سامان لے کر چلتا ہوں
اور تمہارے گھوڑے کو بھی ساتھ لے چلتا ہوں
مسافر نے اس کی بات مان لی اور گدھے پر
سوار ہو گیا۔ * اتنے میں ایک شخص اور آیا
اور کہنے لگا کہ اگر تم گھوڑے پر سوار ہو
جاؤ تو میں تمہارا سامان لے کر چلتا ہوں
اور گدھے کو بھی ساتھ لے چلتا ہوں۔ مسافر
نے اس کی بات مان لی اور گھوڑے پر سوار
ہو گیا۔ * اتنے میں ایک شخص اور آیا
اور کہنے لگا کہ اگر تم میرے ساتھ چلو
تو میں تمہارا سامان لے کر چلتا ہوں اور
گھوڑے اور گدھے کو بھی ساتھ لے چلتا ہوں
مسافر نے اس کی بات مان لی اور گھوڑے
اور گدھے پر سوار ہو گیا۔ * اتنے میں
ایک شخص اور آیا اور کہنے لگا کہ اگر
تم میرے ساتھ چلو تو میں تمہارا سامان
لے کر چلتا ہوں اور گھوڑے اور گدھے
کو بھی ساتھ لے چلتا ہوں۔ مسافر نے
اس کی بات مان لی اور گھوڑے اور
گدھے پر سوار ہو گیا۔ * اتنے میں
ایک شخص اور آیا اور کہنے لگا کہ
اگر تم میرے ساتھ چلو تو میں تمہارا
سامان لے کر چلتا ہوں اور گھوڑے
اور گدھے کو بھی ساتھ لے چلتا ہوں
مسافر نے اس کی بات مان لی اور
گھوڑے اور گدھے پر سوار ہو گیا۔ *

ههمهمهمه

[illegible] * [illegible]

[illegible] * [illegible]

[illegible] * [illegible]

[illegible] * [illegible]

[illegible] * [illegible]

[illegible] * [illegible]

[illegible] * [illegible]

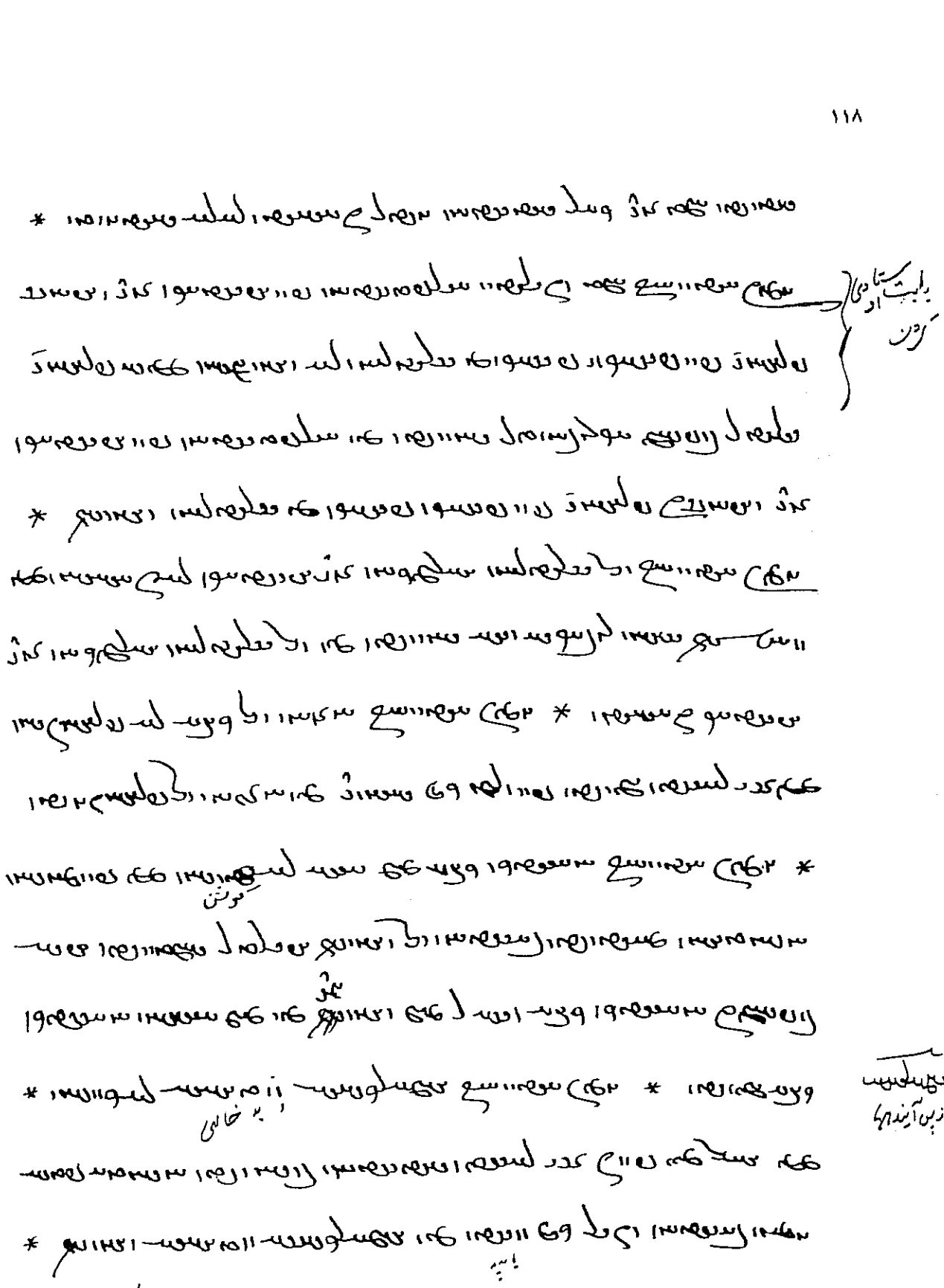

ويقول الله تعالى ان الذين يشترون بعهد الله وايمانهم ثمنا قليلا اولئك لا خلاق لهم في الاخرة ولا يكلمهم الله ولا ينظر اليهم يوم القيمة ولا يزكيهم ولهم عذاب اليم * وقال سبحانه وتعالى ان الذين يكتمون ما انزل الله من الكتب ويشترون به ثمنا قليلا اولئك ما ياكلون في بطونهم الا النار ولا يكلمهم الله يوم القيمة ولا يزكيهم ولهم عذاب اليم * وقال سبحانه وتعالى ان الذين يكتمون ما انزلنا من البينت والهدى من بعد ما بينه للناس في الكتب اولئك يلعنهم الله ويلعنهم اللعنون * وقال سبحانه وتعالى ان الذين يكتمون ما انزل الله من الكتب ويشترون به ثمنا قليلا اولئك ما يأكلون في بطونهم الا النار ولا يكلمهم الله يوم القيمة ولا يزكيهم ولهم عذاب اليم

[illegible] * [illegible]

[illegible] * [illegible]

[illegible] * [illegible]

سے وہ سلسلہ سلسلہ بھی سلسلہ اور بھی سلسلہ اسلام سلسلہ

فرمندی

سلسلہ سلسلہ بھی سلسلہ * اور اسی سلسلہ سلسلہ بھی سلسلہ اور سلسلہ

اور سلسلہ سلسلہ اور سلسلہ سلسلہ اور سلسلہ سلسلہ اور سلسلہ

تھا * اور سلسلہ سلسلہ سلسلہ سلسلہ سلسلہ سلسلہ سلسلہ سلسلہ

سلسلہ سلسلہ سلسلہ سلسلہ سلسلہ سلسلہ سلسلہ سلسلہ سلسلہ

سلسلہ سلسلہ سلسلہ سلسلہ سلسلہ سلسلہ سلسلہ سلسلہ سلسلہ

سلسلہ سلسلہ سلسلہ سلسلہ سلسلہ سلسلہ سلسلہ سلسلہ سلسلہ

سلسلہ سلسلہ سلسلہ سلسلہ سلسلہ سلسلہ سلسلہ سلسلہ سلسلہ

سلسلہ سلسلہ سلسلہ سلسلہ سلسلہ سلسلہ سلسلہ سلسلہ سلسلہ

سلسلہ سلسلہ سلسلہ سلسلہ سلسلہ سلسلہ سلسلہ سلسلہ سلسلہ

سلسلہ سلسلہ سلسلہ سلسلہ سلسلہ سلسلہ سلسلہ سلسلہ سلسلہ

سلسلہ سلسلہ سلسلہ سلسلہ سلسلہ سلسلہ سلسلہ سلسلہ سلسلہ

سلسلہ سلسلہ سلسلہ سلسلہ سلسلہ سلسلہ سلسلہ سلسلہ سلسلہ

سلسلہ سلسلہ سلسلہ سلسلہ سلسلہ سلسلہ سلسلہ سلسلہ سلسلہ

سلسلہ سلسلہ سلسلہ سلسلہ سلسلہ سلسلہ سلسلہ سلسلہ سلسلہ

سلسلہ سلسلہ سلسلہ سلسلہ سلسلہ سلسلہ سلسلہ سلسلہ سلسلہ

سلسلہ سلسلہ سلسلہ سلسلہ سلسلہ سلسلہ سلسلہ سلسلہ سلسلہ

ہے اور اس کے معاملات میں مداخلت نہیں کرتا۔ اور یہ معاملات میں
اپنے اختیار کو استعمال کرتا ہے۔ اور اپنے اختیار کو استعمال کرتا ہے۔
اور اس کے اختیار کو استعمال کرتا ہے۔ اور اس کے اختیار کو استعمال
کرتا ہے۔ اور اس کے اختیار کو استعمال کرتا ہے۔ اور اس کے اختیار کو
استعمال کرتا ہے۔ اور اس کے اختیار کو استعمال کرتا ہے۔ اور اس کے
اختیار کو استعمال کرتا ہے۔ اور اس کے اختیار کو استعمال کرتا ہے۔
اور اس کے اختیار کو استعمال کرتا ہے۔ اور اس کے اختیار کو استعمال
کرتا ہے۔ اور اس کے اختیار کو استعمال کرتا ہے۔ اور اس کے اختیار کو
استعمال کرتا ہے۔ اور اس کے اختیار کو استعمال کرتا ہے۔ اور اس کے
اختیار کو استعمال کرتا ہے۔ اور اس کے اختیار کو استعمال کرتا ہے۔
اور اس کے اختیار کو استعمال کرتا ہے۔ اور اس کے اختیار کو استعمال
کرتا ہے۔ اور اس کے اختیار کو استعمال کرتا ہے۔ اور اس کے اختیار کو
استعمال کرتا ہے۔ اور اس کے اختیار کو استعمال کرتا ہے۔ اور اس کے
اختیار کو استعمال کرتا ہے۔ اور اس کے اختیار کو استعمال کرتا ہے۔
اور اس کے اختیار کو استعمال کرتا ہے۔ اور اس کے اختیار کو استعمال
کرتا ہے۔ اور اس کے اختیار کو استعمال کرتا ہے۔ اور اس کے اختیار کو
استعمال کرتا ہے۔ اور اس کے اختیار کو استعمال کرتا ہے۔ اور اس کے
اختیار کو استعمال کرتا ہے۔ اور اس کے اختیار کو استعمال کرتا ہے۔
اور اس کے اختیار کو استعمال کرتا ہے۔ اور اس کے اختیار کو استعمال
کرتا ہے۔ اور اس کے اختیار کو استعمال کرتا ہے۔ اور اس کے اختیار کو
استعمال کرتا ہے۔ اور اس کے اختیار کو استعمال کرتا ہے۔ اور اس کے
اختیار کو استعمال کرتا ہے۔ اور اس کے اختیار کو استعمال کرتا ہے۔

ھو ھوالمعطی الکبیر الجواد الذی لا یبخل بشیء * اللہ سبحانہ وتعالیٰ
اور اللہ تعالیٰ کے سوا کوئی معبود نہیں * اور اللہ تعالیٰ کے سوا کوئی
معبود نہیں اور اللہ تعالیٰ کے سوا کوئی معبود نہیں * اور اللہ تعالیٰ
کے سوا کوئی معبود نہیں اور اللہ تعالیٰ کے سوا کوئی معبود نہیں
اور اللہ تعالیٰ کے سوا کوئی معبود نہیں * اور اللہ تعالیٰ کے سوا کوئی
معبود نہیں اور اللہ تعالیٰ کے سوا کوئی معبود نہیں * اور اللہ تعالیٰ کے
سوا کوئی معبود نہیں اور اللہ تعالیٰ کے سوا کوئی معبود نہیں اور اللہ تعالیٰ
کے سوا کوئی معبود نہیں * اور اللہ تعالیٰ کے سوا کوئی معبود نہیں
اور اللہ تعالیٰ کے سوا کوئی معبود نہیں

[illegible] * [illegible] [illegible] [illegible]

[illegible] * [illegible]

[illegible] * [illegible]

[illegible] * [illegible]

[illegible]

[illegible] * [illegible]

[illegible] * [illegible]

[illegible] * [

[illegible]

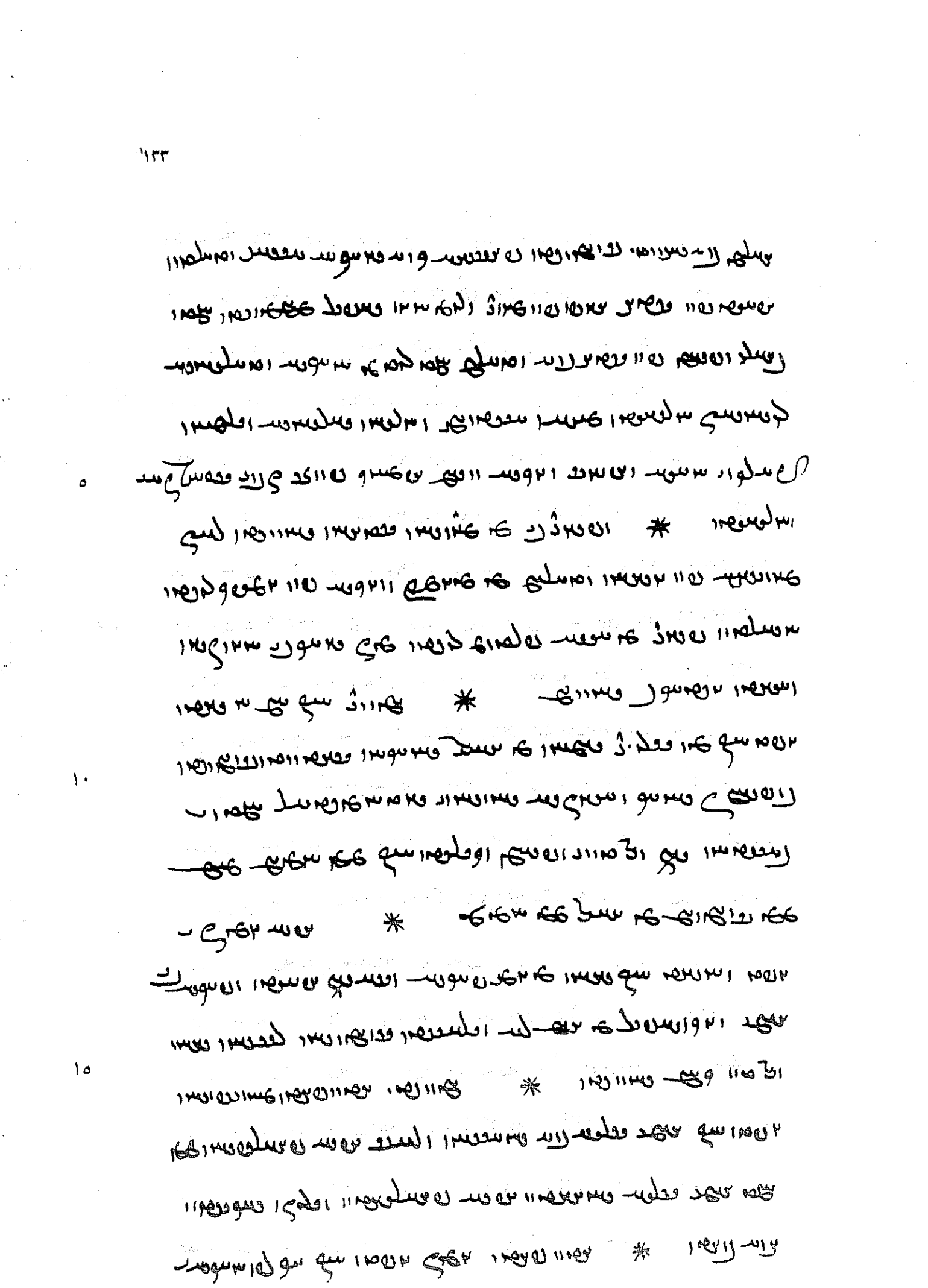

بحرکت ساختن

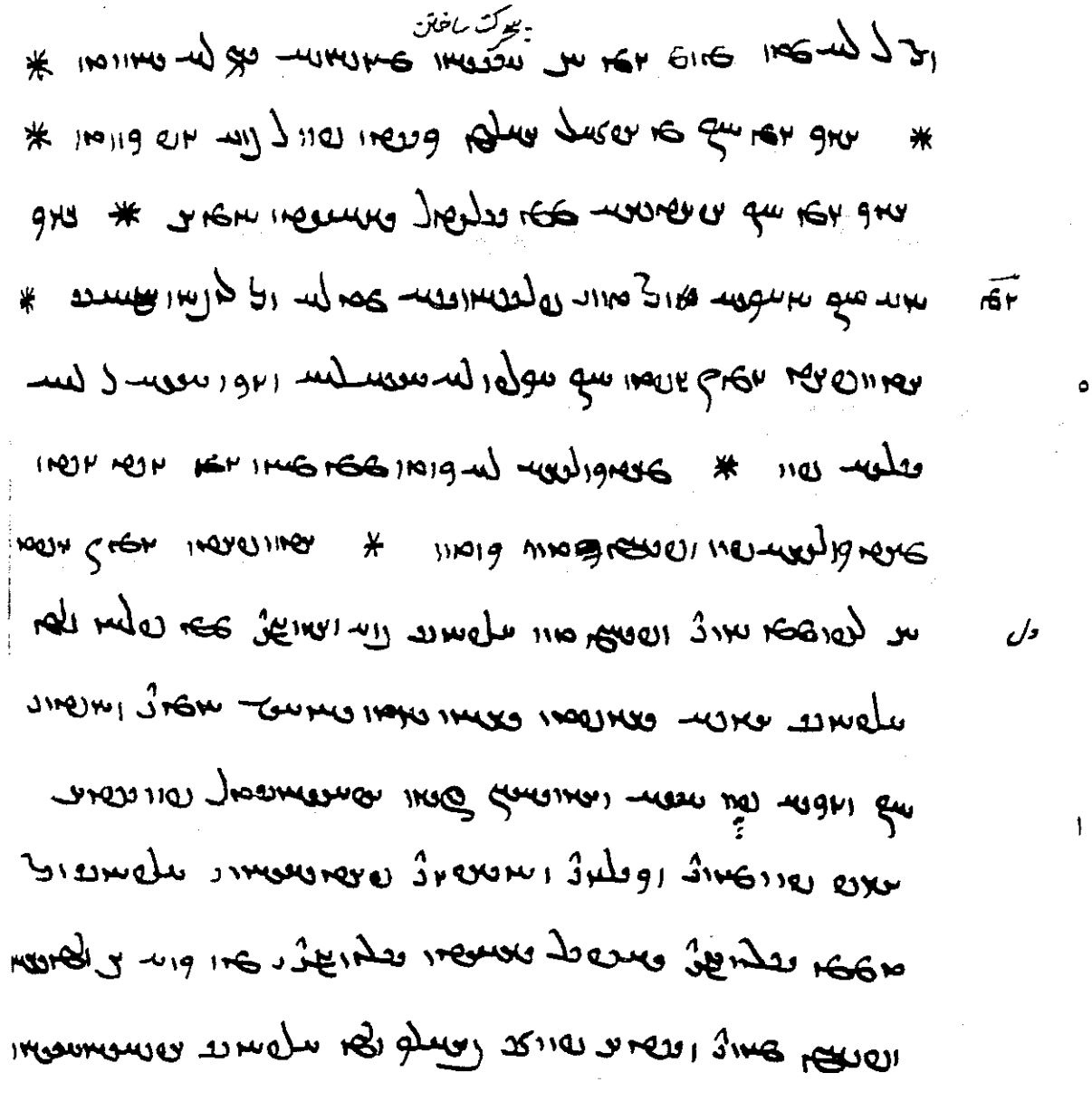

[illegible] * [illegible]

[illegible] * [illegible]

[illegible] * [illegible]

[illegible] * [illegible]

[illegible] * [illegible]

[illegible] * [illegible]

[illegible] * [illegible]

[illegible] * [illegible]

[illegible] * [illegible]

[illegible] * [illegible]

[illegible] * [illegible]

[illegible] * [illegible]

[illegible] * [illegible]

[illegible] * [illegible]

[illegible] * [illegible]

ܗܘܝܢ ܕܥܠ ܡܕܝܢܬܐ ܕܐܝܬ ܒܗ ܡܠܟܐ ܕܡܨܪܝܢ ܘܐܝܟ ܕܐܬܝܐ ܠܗ
ܡܠܟܘܬܐ ܕܡܨܪܝܢ ܕܥܠ ܡܕܝܢܬܐ ܕܐܝܬ ܒܗ ܡܠܟܐ ܕܡܨܪܝܢ ܗܘ ܕܐܬܝܐ ܠܗ
ܡܠܟܘܬܐ ܕܡܨܪܝܢ ܕܥܠ ܡܕܝܢܬܐ ܕܐܝܬ ܒܗ ܡܠܟܐ ܕܡܨܪܝܢ ܗܘ ܕܐܬܝܐ ܠܗ
ܡܠܟܘܬܐ ܕܡܨܪܝܢ ܕܥܠ ܡܕܝܢܬܐ ܕܐܝܬ ܒܗ ܡܠܟܐ ܕܡܨܪܝܢ ܗܘ ܕܐܬܝܐ ܠܗ
ܡܠܟܘܬܐ ܕܡܨܪܝܢ ܕܥܠ ܡܕܝܢܬܐ ܕܐܝܬ ܒܗ ܡܠܟܐ ܕܡܨܪܝܢ ܗܘ ܕܐܬܝܐ ܠܗ
ܡܠܟܘܬܐ ܕܡܨܪܝܢ ܕܥܠ ܡܕܝܢܬܐ ܕܐܝܬ ܒܗ ܡܠܟܐ ܕܡܨܪܝܢ ܗܘ ܕܐܬܝܐ ܠܗ
ܡܠܟܘܬܐ ܕܡܨܪܝܢ ܕܥܠ ܡܕܝܢܬܐ ܕܐܝܬ ܒܗ ܡܠܟܐ ܕܡܨܪܝܢ ܗܘ ܕܐܬܝܐ ܠܗ
ܡܠܟܘܬܐ ܕܡܨܪܝܢ ܕܥܠ ܡܕܝܢܬܐ ܕܐܝܬ ܒܗ ܡܠܟܐ ܕܡܨܪܝܢ ܗܘ ܕܐܬܝܐ ܠܗ
ܡܠܟܘܬܐ ܕܡܨܪܝܢ ܕܥܠ ܡܕܝܢܬܐ ܕܐܝܬ ܒܗ ܡܠܟܐ ܕܡܨܪܝܢ ܗܘ ܕܐܬܝܐ ܠܗ
ܡܠܟܘܬܐ ܕܡܨܪܝܢ ܕܥܠ ܡܕܝܢܬܐ ܕܐܝܬ ܒܗ ܡܠܟܐ ܕܡܨܪܝܢ ܗܘ ܕܐܬܝܐ ܠܗ
ܡܠܟܘܬܐ ܕܡܨܪܝܢ ܕܥܠ ܡܕܝܢܬܐ ܕܐܝܬ ܒܗ ܡܠܟܐ ܕܡܨܪܝܢ ܗܘ ܕܐܬܝܐ ܠܗ
ܡܠܟܘܬܐ ܕܡܨܪܝܢ ܕܥܠ ܡܕܝܢܬܐ ܕܐܝܬ ܒܗ ܡܠܟܐ ܕܡܨܪܝܢ ܗܘ ܕܐܬܝܐ ܠܗ
ܡܠܟܘܬܐ ܕܡܨܪܝܢ ܕܥܠ ܡܕܝܢܬܐ ܕܐܝܬ ܒܗ ܡܠܟܐ ܕܡܨܪܝܢ ܗܘ ܕܐܬܝܐ ܠܗ
ܡܠܟܘܬܐ ܕܡܨܪܝܢ ܕܥܠ ܡܕܝܢܬܐ ܕܐܝܬ ܒܗ ܡܠܟܐ ܕܡܨܪܝܢ ܗܘ ܕܐܬܝܐ ܠܗ
ܡܠܟܘܬܐ ܕܡܨܪܝܢ ܕܥܠ ܡܕܝܢܬܐ ܕܐܝܬ ܒܗ ܡܠܟܐ ܕܡܨܪܝܢ ܗܘ ܕܐܬܝܐ ܠܗ
ܡܠܟܘܬܐ ܕܡܨܪܝܢ ܕܥܠ ܡܕܝܢܬܐ ܕܐܝܬ ܒܗ ܡܠܟܐ ܕܡܨܪܝܢ ܗܘ ܕܐܬܝܐ ܠܗ
ܡܠܟܘܬܐ ܕܡܨܪܝܢ ܕܥܠ ܡܕܝܢܬܐ ܕܐܝܬ ܒܗ ܡܠܟܐ ܕܡܨܪܝܢ ܗܘ ܕܐܬܝܐ ܠܗ
ܡܠܟܘܬܐ ܕܡܨܪܝܢ ܕܥܠ ܡܕܝܢܬܐ ܕܐܝܬ ܒܗ ܡܠܟܐ ܕܡܨܪܝܢ ܗܘ ܕܐܬܝܐ ܠܗ
ܡܠܟܘܬܐ ܕܡܨܪܝܢ ܕܥܠ ܡܕܝܢܬܐ ܕܐܝܬ ܒܗ ܡܠܟܐ ܕܡܨܪܝܢ ܗܘ ܕܐܬܝܐ ܠܗ
ܡܠܟܘܬܐ ܕܡܨܪܝܢ ܕܥܠ ܡܕܝܢܬܐ ܕܐܝܬ ܒܗ ܡܠܟܐ ܕܡܨܪܝܢ ܗܘ ܕܐܬܝܐ ܠܗ
ܡܠܟܘܬܐ ܕܡܨܪܝܢ ܕܥܠ ܡܕܝܢܬܐ ܕܐܝܬ ܒܗ ܡܠܟܐ ܕܡܨܪܝܢ ܗܘ ܕܐܬܝܐ ܠܗ
ܡܠܟܘܬܐ ܕܡܨܪܝܢ ܕܥܠ ܡܕܝܢܬܐ ܕܐܝܬ ܒܗ ܡܠܟܐ ܕܡܨܪܝܢ ܗܘ ܕܐܬܝܐ ܠܗ
ܡܠܟܘܬܐ ܕܡܨܪܝܢ ܕܥܠ ܡܕܝܢܬܐ ܕܐܝܬ ܒܗ ܡܠܟܐ ܕܡܨܪܝܢ ܗܘ ܕܐܬܝܐ ܠܗ

ܐܝܟ ܕܠܐ ܡܬܚܙܝܢ ܟܠܗܘܢ ܡܫܘܫܐ ܕܫܠܡܐ ܕܐܝܬ ܒܗ ܫܠܡܐ

ܐܝܟ ܐܝܟܢܐ ܐܝܟ ܕܐܝܬ ܒܗ ܫܠܡܐ ܕܠܐ ܡܬܚܙܝܢ ܟܠܗܘܢ ܡܫܘܫܐ ܕܫܠܡܐ ܕܐܝܬ ܒܗ ܫܠܡܐ * ܐܝܟ

ܐܝܟ ܕܠܐ ܡܬܚܙܝܢ ܟܠܗܘܢ ܡܫܘܫܐ ܕܫܠܡܐ ܕܐܝܬ ܒܗ ܫܠܡܐ * ܐܝܟ ܕܠܐ ܡܬܚܙܝܢ ܟܠܗܘܢ ܡܫܘܫܐ ܕܫܠܡܐ

ܕܐܝܬ ܒܗ ܫܠܡܐ * ܐܝܟ ܕܠܐ ܡܬܚܙܝܢ ܟܠܗܘܢ ܡܫܘܫܐ ܕܫܠܡܐ ܕܐܝܬ ܒܗ ܫܠܡܐ * ܐܝܟ ܕܠܐ ܡܬܚܙܝܢ

ܟܠܗܘܢ ܡܫܘܫܐ ܕܫܠܡܐ ܕܐܝܬ ܒܗ ܫܠܡܐ * ܐܝܟ ܕܠܐ ܡܬܚܙܝܢ ܟܠܗܘܢ ܡܫܘܫܐ ܕܫܠܡܐ ܕܐܝܬ ܒܗ ܫܠܡܐ

ܐܝܟ ܕܠܐ ܡܬܚܙܝܢ ܟܠܗܘܢ ܡܫܘܫܐ ܕܫܠܡܐ ܕܐܝܬ ܒܗ ܫܠܡܐ * ܐܝܟ ܕܠܐ ܡܬܚܙܝܢ ܟܠܗܘܢ ܡܫܘܫܐ ܕܫܠܡܐ

ܕܐܝܬ ܒܗ ܫܠܡܐ * ܐܝܟ ܕܠܐ ܡܬܚܙܝܢ ܟܠܗܘܢ ܡܫܘܫܐ ܕܫܠܡܐ ܕܐܝܬ ܒܗ ܫܠܡܐ * ܐܝܟ ܕܠܐ ܡܬܚܙܝܢ

ܟܠܗܘܢ ܡܫܘܫܐ ܕܫܠܡܐ ܕܐܝܬ ܒܗ ܫܠܡܐ * ܐܝܟ ܕܠܐ ܡܬܚܙܝܢ ܟܠܗܘܢ ܡܫܘܫܐ ܕܫܠܡܐ ܕܐܝܬ ܒܗ ܫܠܡܐ

ܐܝܟ ܕܠܐ ܡܬܚܙܝܢ ܟܠܗܘܢ ܡܫܘܫܐ ܕܫܠܡܐ ܕܐܝܬ ܒܗ ܫܠܡܐ * ܐܝܟ ܕܠܐ ܡܬܚܙܝܢ ܟܠܗܘܢ ܡܫܘܫܐ ܕܫܠܡܐ

ܕܐܝܬ ܒܗ ܫܠܡܐ * ܐܝܟ ܕܠܐ ܡܬܚܙܝܢ ܟܠܗܘܢ ܡܫܘܫܐ ܕܫܠܡܐ ܕܐܝܬ ܒܗ ܫܠܡܐ * ܐܝܟ ܕܠܐ ܡܬܚܙܝܢ

ܟܠܗܘܢ ܡܫܘܫܐ ܕܫܠܡܐ ܕܐܝܬ ܒܗ ܫܠܡܐ * ܐܝܟ ܕܠܐ ܡܬܚܙܝܢ ܟܠܗܘܢ ܡܫܘܫܐ ܕܫܠܡܐ ܕܐܝܬ ܒܗ ܫܠܡܐ

* ٢ ٢ ٢

ومكونه

٥

١٠

١٥

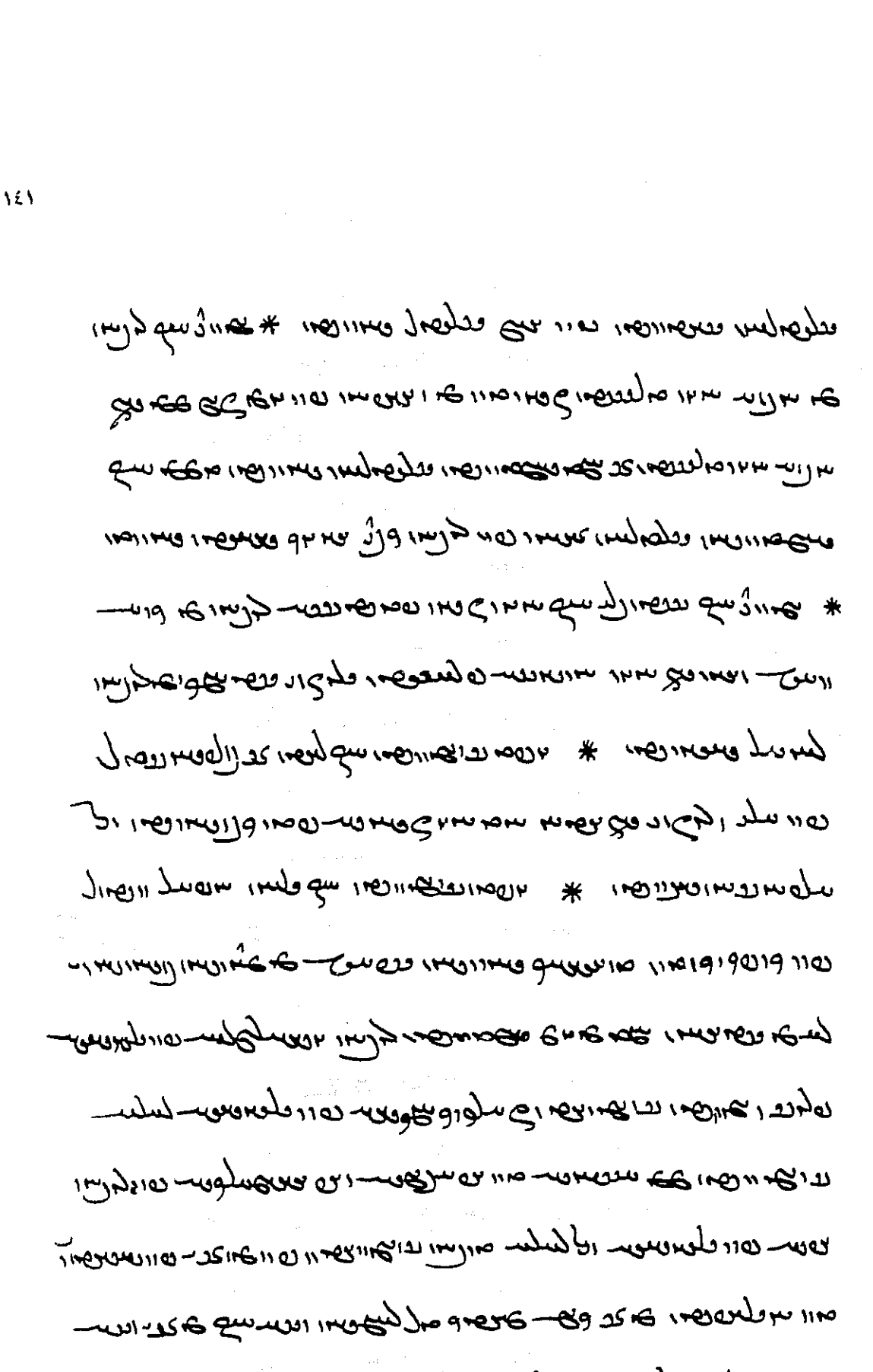

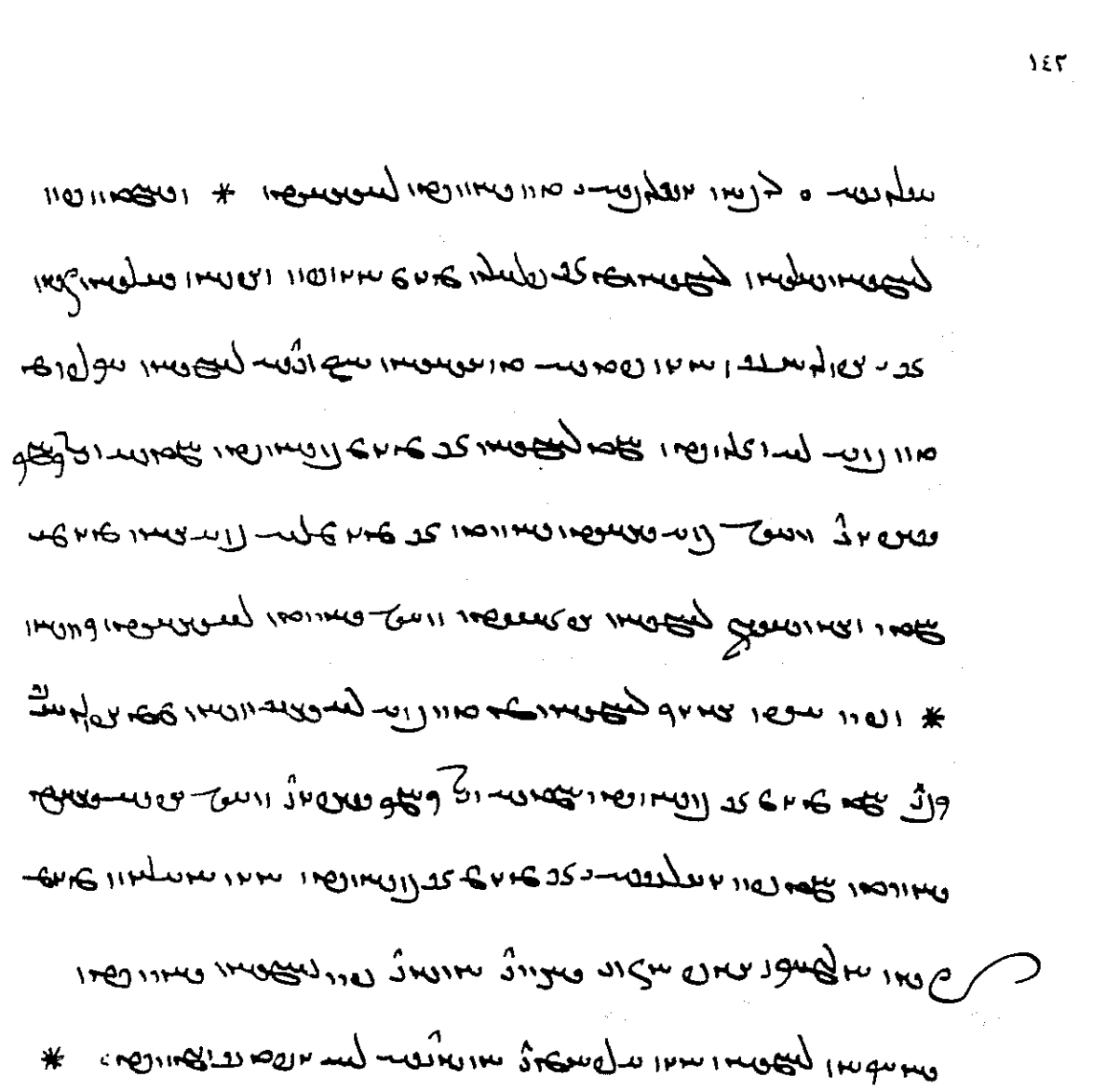

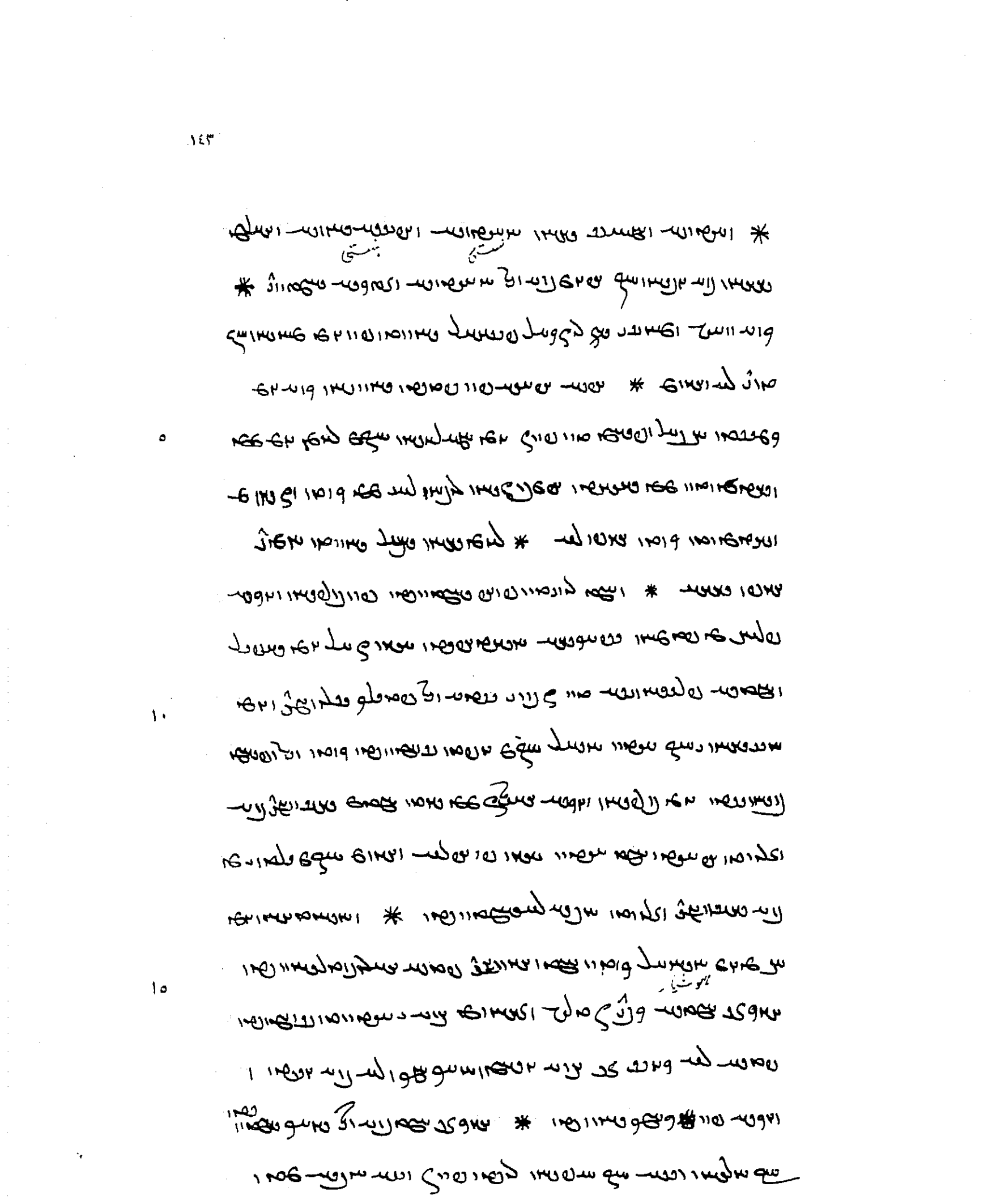

ܗܘܝܢ ܕܢܫܬܘܢ ܡܢ ܟܠܗܘܢ ܡܠܟܘܬܐ ܕܥܠܡܐ ܕܐܬܝܐ ܠܗ ܠܡܫܝܚܐ

ܡܪܝܢ ܕܟܠ ܫܘܠܛܢܐ ܕܫܡܝܐ ܘܕܐܪܥܐ ܗܘ ܡܠܟܐ ܕܡܠܟܐ ܘܡܪܝ ܕܡܪܝܐ

ܕܢܬܩܪܒ ܠܗ ܟܠ ܫܘܠܛܢܐ ܘܟܠ ܫܘܠܛܢ ܘܟܠ ܡܠܟܘܬ ܕܢܬܝܗܒ ܠܗ ܠܡܫܝܚܐ

ܕܢܬܩܪܒ ܠܗ ܟܠ ܫܘܠܛܢ ܘܟܠ ܡܠܟܘܬ ܕܢܬܝܗܒ ܠܗ ܠܡܫܝܚܐ ܕܢܬܩܪܒ

ܠܗ ܟܠ ܫܘܠܛܢ ܘܟܠ ܡܠܟܘܬ ܕܢܬܝܗܒ ܠܗ ܠܡܫܝܚܐ ܕܢܬܩܪܒ ܠܗ ܟܠ

ܫܘܠܛܢ ܘܟܠ ܡܠܟܘܬ ܕܢܬܝܗܒ ܠܗ ܠܡܫܝܚܐ ܕܢܬܩܪܒ ܠܗ ܟܠ ܫܘܠܛܢ

ܘܟܠ ܡܠܟܘܬ ܕܢܬܝܗܒ ܠܗ ܠܡܫܝܚܐ ܕܢܬܩܪܒ ܠܗ ܟܠ ܫܘܠܛܢ ܘܟܠ

ܡܠܟܘܬ ܕܢܬܝܗܒ ܠܗ ܠܡܫܝܚܐ ܕܢܬܩܪܒ ܠܗ ܟܠ ܫܘܠܛܢ ܘܟܠ ܡܠܟܘܬ

ܕܢܬܝܗܒ ܠܗ ܠܡܫܝܚܐ ܕܢܬܩܪܒ ܠܗ ܟܠ ܫܘܠܛܢ ܘܟܠ ܡܠܟܘܬ ܕܢܬܝܗܒ

ܠܗ ܠܡܫܝܚܐ ܕܢܬܩܪܒ ܠܗ ܟܠ ܫܘܠܛܢ ܘܟܠ ܡܠܟܘܬ ܕܢܬܝܗܒ ܠܗ

ܠܡܫܝܚܐ ܕܢܬܩܪܒ ܠܗ

گنگ

٥

١٠

١٥

[illegible]

[illegible] * [illegible]

[illegible] * [illegible]

[illegible] * [illegible]

[illegible] * [illegible]

[illegible] * [illegible]

[illegible] * [illegible]

[illegible] * [illegible]

[illegible] * [illegible]

[illegible] * [illegible]

[illegible] * [illegible]

[illegible] * [illegible]

[illegible] * [illegible]

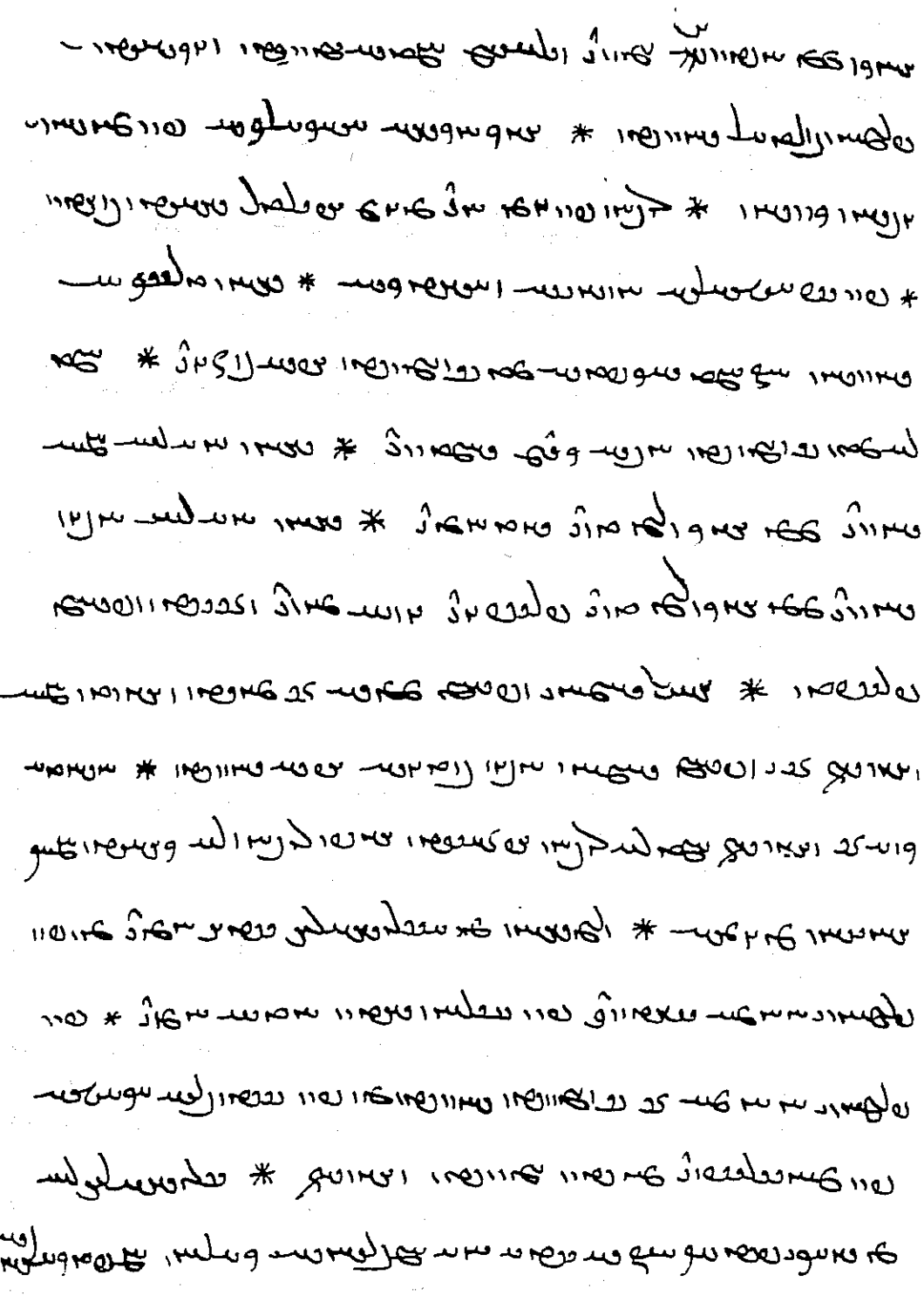

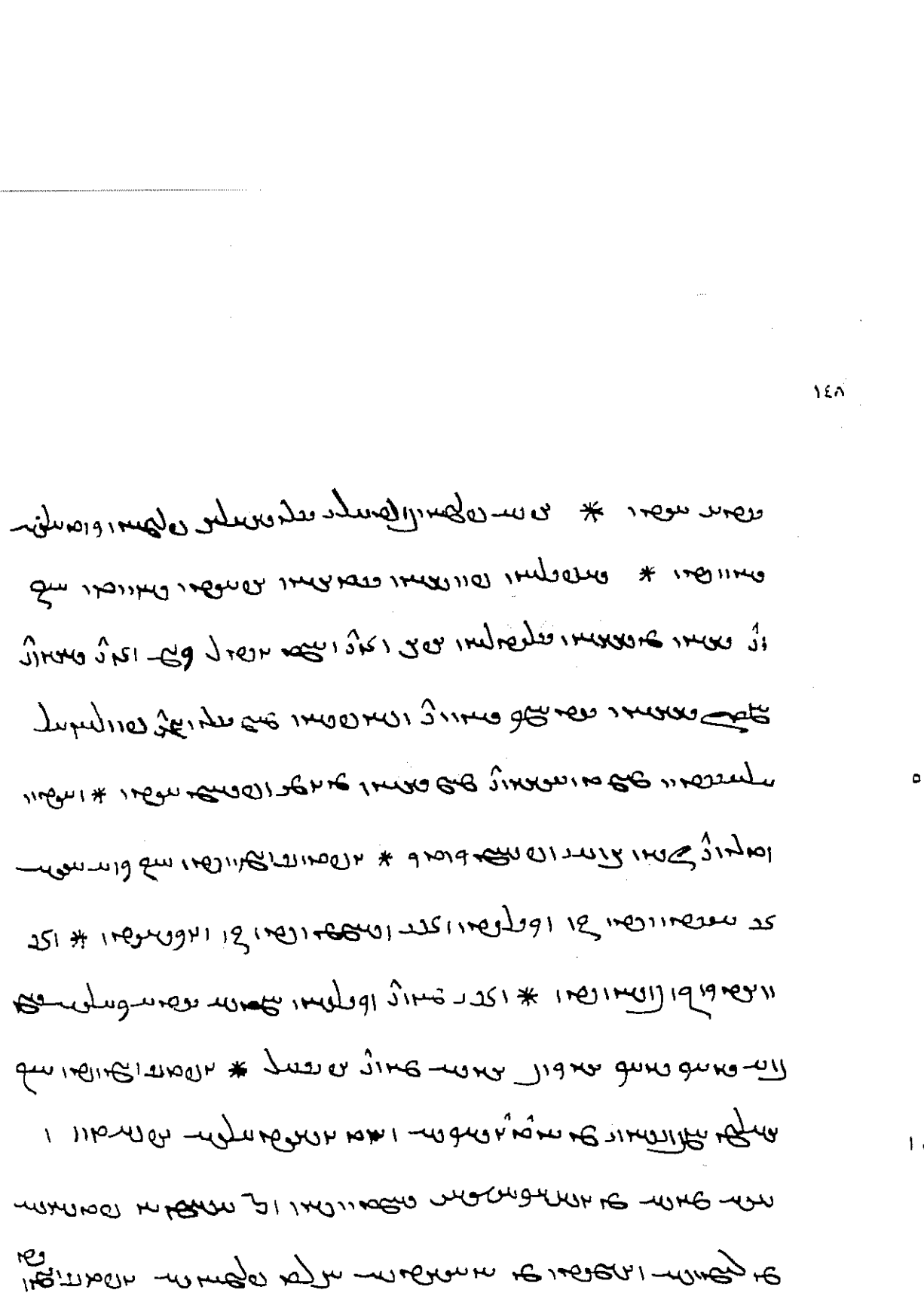

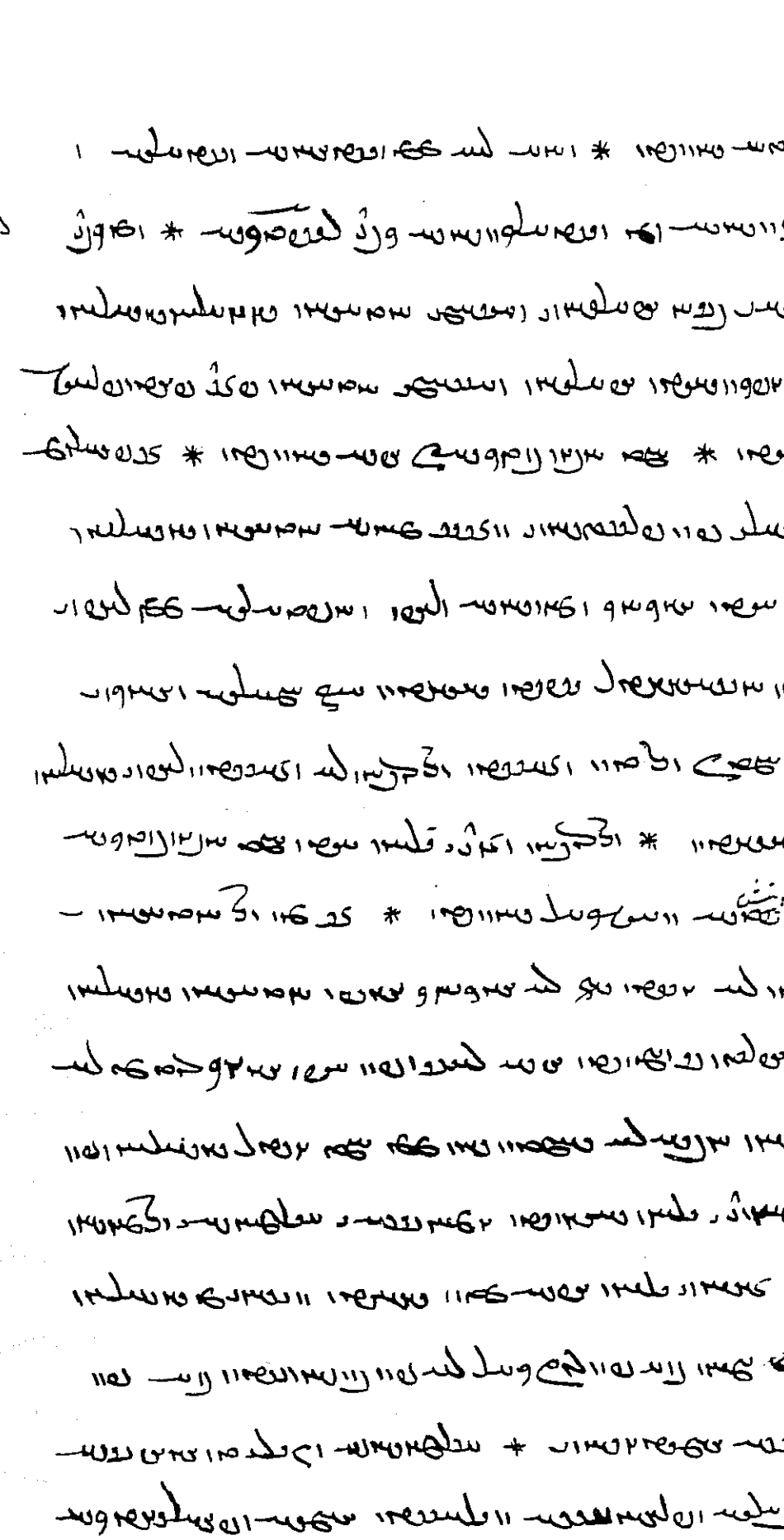

ܗܘܝܢ ܕܥܠܡܐ ܕܐܬܐ ܠܡܫܝܚܐ ܘܠܡܠܟܘܬܗ ܕܫܡܝܐ ܘܠܡܫܝܚܐ ܕܢܬܝܒ
ܥܠ ܟܘܪܣܝܗ ܕܝܩܪܐ ܘܠܡܠܟܐ ܕܫܡܝܐ ܘܠܡܫܝܚܐ ܕܢܬܝܒ ܥܠ ܟܘܪܣܝܗ ܕܝܩܪܐ
ܕܢܗܘܐ ܫܠܡܐ ܒܝܘܡܝܗܘܢ ܘܒܝܘܡܝ ܡܠܟܘܬܐ ܕܝܠܢ ܕܢܬܩܝܡ ܒܗ ܫܠܝܡܘܬܐ
ܕܫܡܝܐ ܘܕܐܪܥܐ ܕܢܗܘܢ ܠܗ ܫܘܠܛܢܐ ܕܠܥܠܡ ܥܠܡܝܢ ܕܠܐ ܢܥܒܪܘܢ ܘܠܐ
ܢܫܚܬܘܢ ܘܠܐ ܢܬܚܒܠܘܢ ܠܥܠܡ ܥܠܡܝܢ ܐܡܝܢ ܘܐܡܝܢ ܘܐܡܝܢ ܗܠܝܠܘܝܐ ܗܠܝܠܘܝܐ
ܗܠܝܠܘܝܐ ܗܠܝܠܘܝܐ ܗܠܝܠܘܝܐ ܗܠܝܠܘܝܐ ܗܠܝܠܘܝܐ ܗܠܝܠܘܝܐ ܗܠܝܠܘܝܐ
ܗܠܝܠܘܝܐ ܗܠܝܠܘܝܐ ܗܠܝܠܘܝܐ ܗܠܝܠܘܝܐ ܗܠܝܠܘܝܐ ܗܠܝܠܘܝܐ ܗܠܝܠܘܝܐ
ܗܠܝܠܘܝܐ ܗܠܝܠܘܝܐ ܗܠܝܠܘܝܐ ܗܠܝܠܘܝܐ ܗܠܝܠܘܝܐ ܗܠܝܠܘܝܐ ܗܠܝܠܘܝܐ
ܗܠܝܠܘܝܐ ܗܠܝܠܘܝܐ ܗܠܝܠܘܝܐ ܗܠܝܠܘܝܐ ܗܠܝܠܘܝܐ ܗܠܝܠܘܝܐ ܗܠܝܠܘܝܐ
ܗܠܝܠܘܝܐ ܗܠܝܠܘܝܐ ܗܠܝܠܘܝܐ ܗܠܝܠܘܝܐ ܗܠܝܠܘܝܐ ܗܠܝܠܘܝܐ ܗܠܝܠܘܝܐ
ܗܠܝܠܘܝܐ ܗܠܝܠܘܝܐ ܗܠܝܠܘܝܐ ܗܠܝܠܘܝܐ ܗܠܝܠܘܝܐ ܗܠܝܠܘܝܐ ܗܠܝܠܘܝܐ
ܗܠܝܠܘܝܐ ܗܠܝܠܘܝܐ ܗܠܝܠܘܝܐ ܗܠܝܠܘܝܐ ܗܠܝܠܘܝܐ ܗܠܝܠܘܝܐ ܗܠܝܠܘܝܐ
ܗܠܝܠܘܝܐ ܗܠܝܠܘܝܐ ܗܠܝܠܘܝܐ ܗܠܝܠܘܝܐ ܗܠܝܠܘܝܐ ܗܠܝܠܘܝܐ ܗܠܝܠܘܝܐ
ܗܠܝܠܘܝܐ ܗܠܝܠܘܝܐ ܗܠܝܠܘܝܐ ܗܠܝܠܘܝܐ ܗܠܝܠܘܝܐ ܗܠܝܠܘܝܐ ܗܠܝܠܘܝܐ
ܗܠܝܠܘܝܐ ܗܠܝܠܘܝܐ ܗܠܝܠܘܝܐ ܗܠܝܠܘܝܐ ܗܠܝܠܘܝܐ ܗܠܝܠܘܝܐ ܗܠܝܠܘܝܐ
ܗܠܝܠܘܝܐ ܗܠܝܠܘܝܐ ܗܠܝܠܘܝܐ ܗܠܝܠܘܝܐ ܗܠܝܠܘܝܐ ܗܠܝܠܘܝܐ ܗܠܝܠܘܝܐ
ܗܠܝܠܘܝܐ ܗܠܝܠܘܝܐ ܗܠܝܠܘܝܐ ܗܠܝܠܘܝܐ ܗܠܝܠܘܝܐ ܗܠܝܠܘܝܐ ܗܠܝܠܘܝܐ
ܗܠܝܠܘܝܐ ܗܠܝܠܘܝܐ ܗܠܝܠܘܝܐ ܗܠܝܠܘܝܐ ܗܠܝܠܘܝܐ ܗܠܝܠܘܝܐ ܗܠܝܠܘܝܐ
ܗܠܝܠܘܝܐ ܗܠܝܠܘܝܐ ܗܠܝܠܘܝܐ ܗܠܝܠܘܝܐ ܗܠܝܠܘܝܐ ܗܠܝܠܘܝܐ ܗܠܝܠܘܝܐ

ܗܘܝܢ ܕܢܦܠܘ ܒܟܠܗ ܥܠܡܐ ܕܐܝܬܝܗ ܠܡܫܝܚܐ ܕܐܠܗܐ ܚܝܐ ܕܡܪܝܢ ܥܠ ܟܠ ܡܕܝܢܬܐ ܕܐܝܬ ܒܗ ܫܘܠܛܢܐ ܕܡܠܟܘܬܐ ܕܐܠܗܐ ܕܫܡܝܐ ܕܢܗܘܐ ܠܗ ܫܘܠܛܢ ܥܠ ܟܠ ܡܠܟܘܬ ܥܡܡܐ ܘܠܫܢܝܐ ܘܠܫܪܝܐ ܘܠܠܫܢܐ ܕܟܠ ܒܢܝ ܐܢܫܐ ܕܢܦܠܘ ܠܡܫܡܥ ܩܠܗ ܕܡܪܝ ܫܡܝܐ ܘܐܪܥܐ ܕܢܬܩܛܠ ܠܟ ܡܠܟ ܡܫܝܚܐ ܕܐܠܗ ܚܝ ܕܢܬܩܛܠ ܠܟ ܡܠܟ ܡܫܝܚ

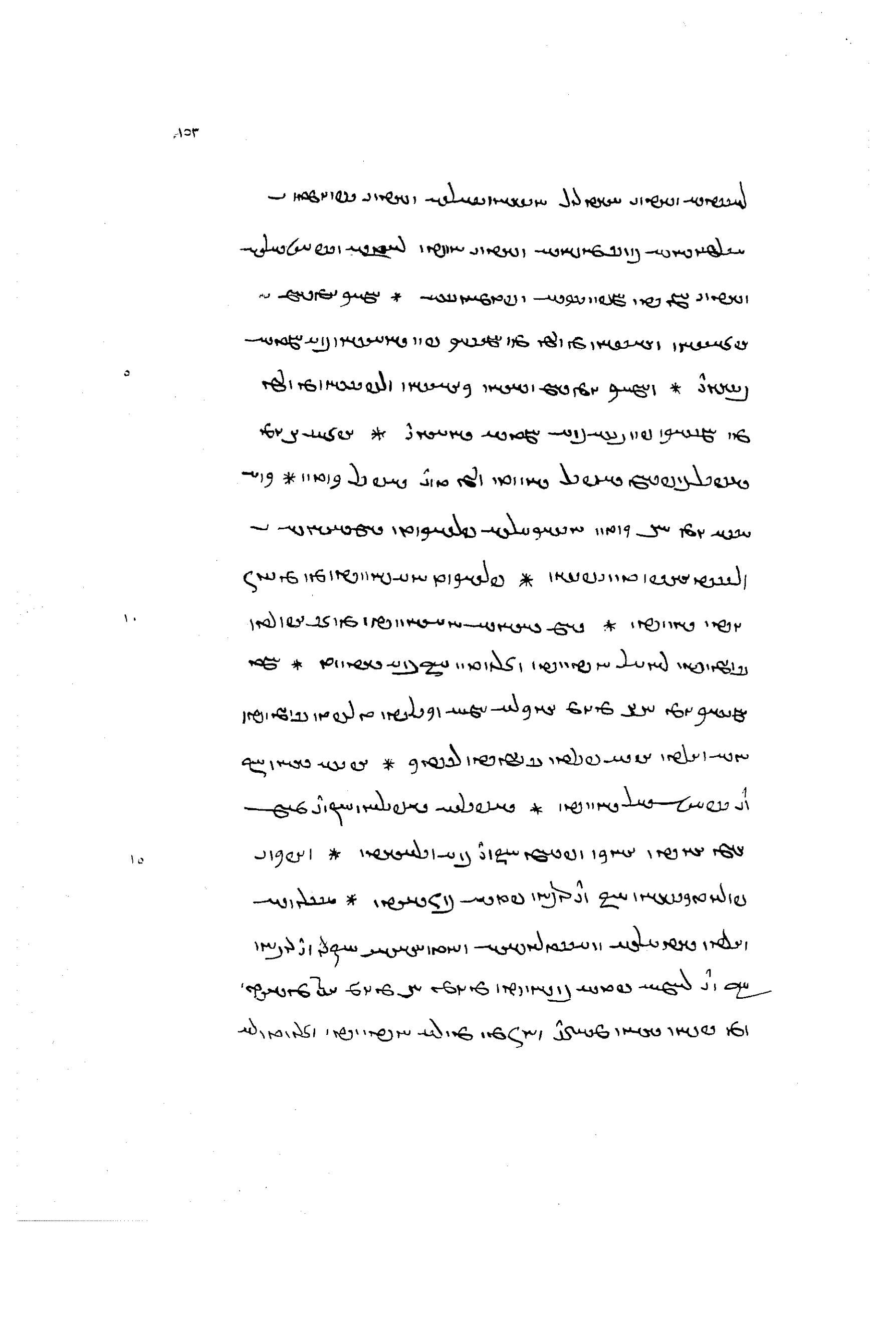

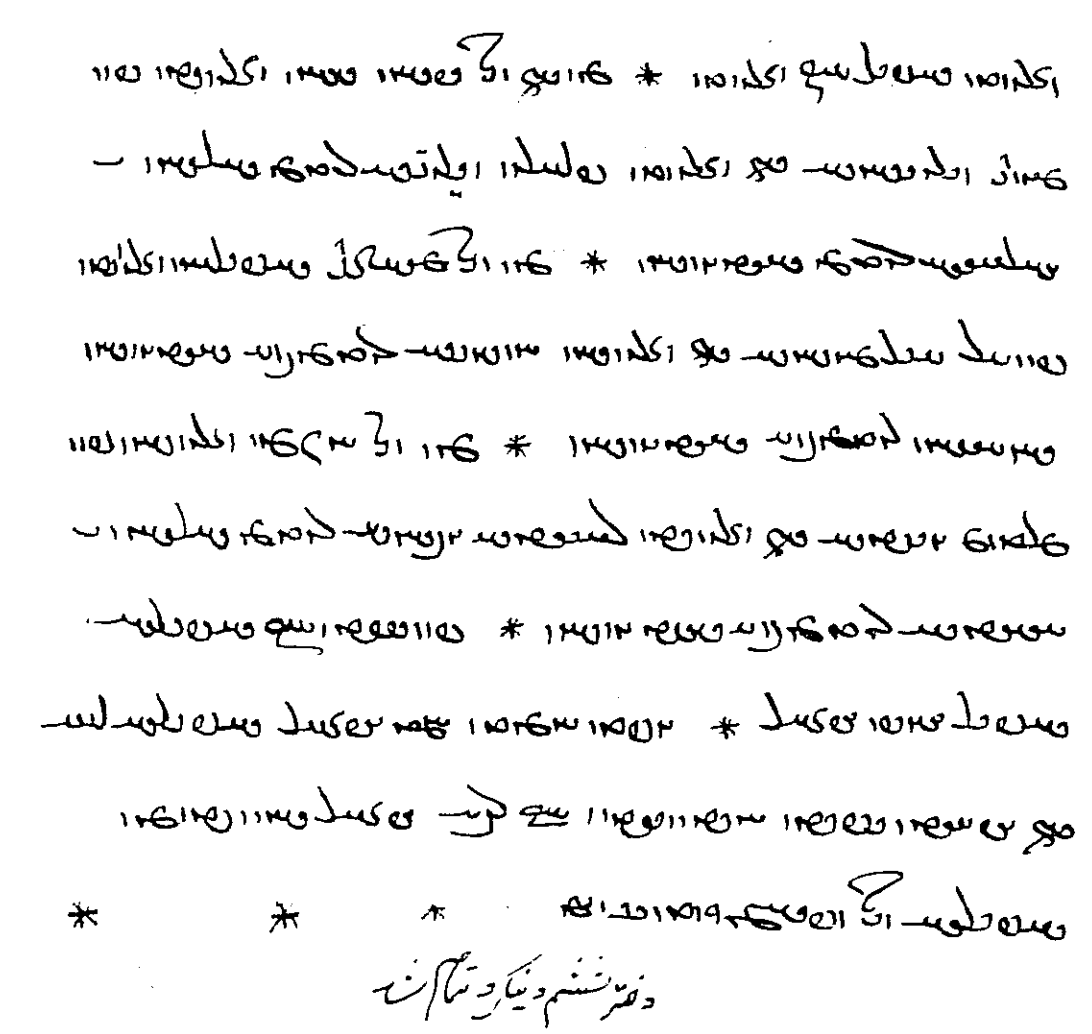

دفتر ششم و نیکو و تمام شد

دفتر هفتم دیگر دین

[illegible]

[illegible]

[illegible]

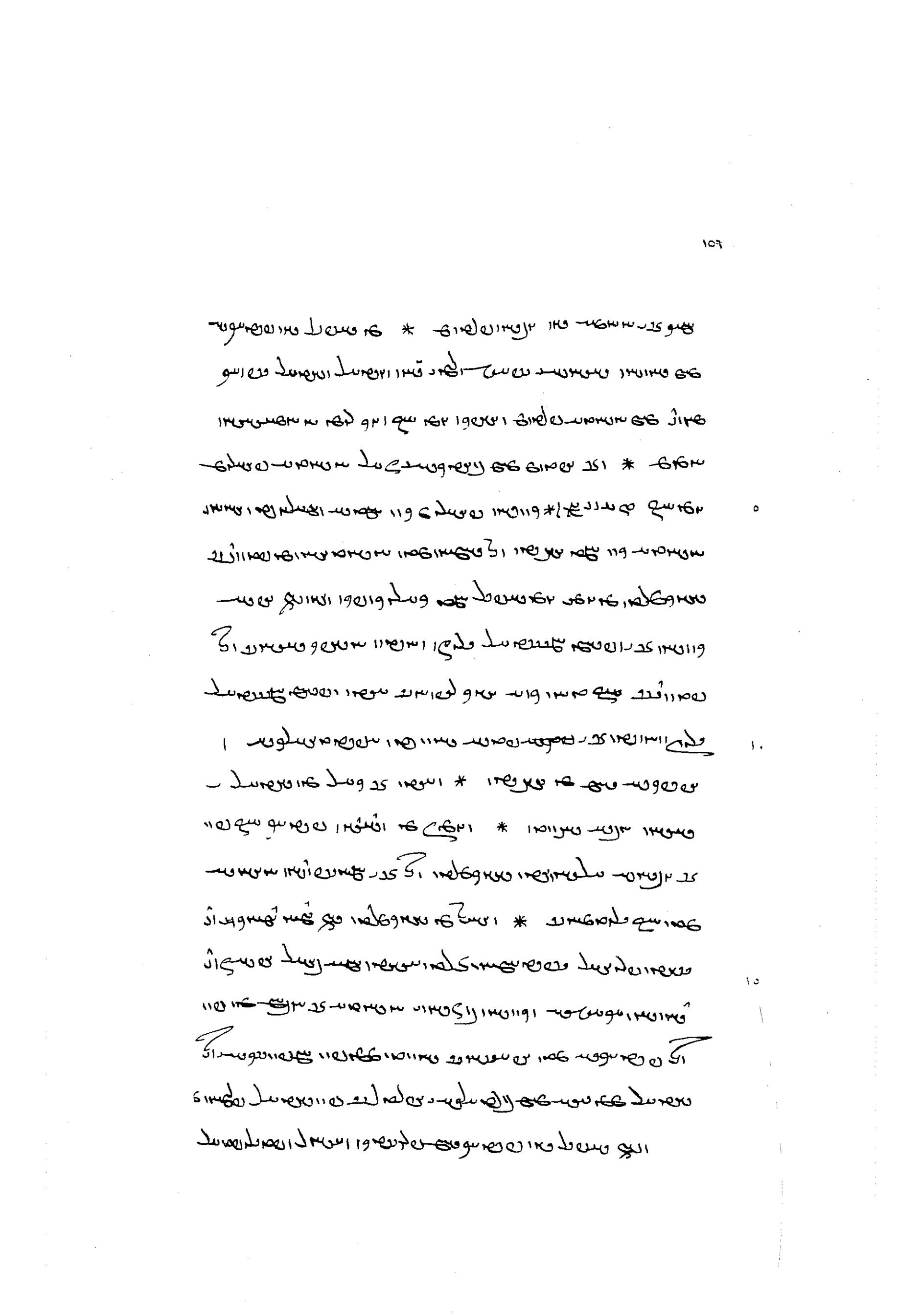

بابت از قرض کبودرشت
مرحوم متبان روستا

٥

١٠

١٥

ܗܘܝܢ ܕܥܠܡܐ ܕܐܬܐ ܘܠܡܬܐ ܕܢܗܘܐ ܒܗ ܡܠܟܘܬܐ ܕܫܡܝܐ
ܘܐܪܥܐ ܘܠܐ ܢܗܘܐ ܡܠܟܘܬܐ ܕܫܡܝܐ ܘܐܪܥܐ ܐܠܐ ܒܫܘܠܛܢܐ
ܕܐܠܗܐ ܕܫܡܝܐ ܘܐܪܥܐ ܗܘ ܕܡܠܟ ܒܟܠ ܥܠܡܐ ܕܥܠܡܐ ܗܘ
ܕܢܗܘܢ ܒܗ ܡܠܟܘܬܐ ܕܫܡܝܐ ܘܐܪܥܐ ܕܡܠܟ ܒܟܠ ܥܠܡܐ ܕܥܠܡܐ
ܗܘ ܕܢܗܘܢ ܒܗ ܡܠܟܘܬܐ ܕܫܡܝܐ ܘܐܪܥܐ ܕܡܠܟ ܒܟܠ ܥܠܡܐ ܕܥܠܡܐ
ܗܘ ܕܢܗܘܢ ܒܗ ܡܠܟܘܬܐ ܕܫܡܝܐ ܘܐܪܥܐ ܕܡܠܟ ܒܟܠ ܥܠܡܐ ܕܥܠܡܐ
ܗܘ ܕܢܗܘܢ ܒܗ ܡܠܟܘܬܐ ܕܫܡܝܐ ܘܐܪܥܐ ܕܡܠܟ ܒܟܠ ܥܠܡܐ ܕܥܠܡܐ
ܗܘ ܕܢܗܘܢ ܒܗ ܡܠܟܘܬܐ ܕܫܡܝܐ ܘܐܪܥܐ ܕܡܠܟ ܒܟܠ ܥܠܡܐ ܕܥܠܡܐ
ܗܘ ܕܢܗܘܢ ܒܗ ܡܠܟܘܬܐ ܕܫܡܝܐ ܘܐܪܥܐ ܕܡܠܟ ܒܟܠ ܥܠܡܐ ܕܥܠܡܐ
ܗܘ ܕܢܗܘܢ ܒܗ ܡܠܟܘܬܐ ܕܫܡܝܐ ܘܐܪܥܐ ܕܡܠܟ ܒܟܠ ܥܠܡܐ ܕܥܠܡܐ
ܗܘ ܕܢܗܘܢ ܒܗ ܡܠܟܘܬܐ ܕܫܡܝܐ ܘܐܪܥܐ ܕܡܠܟ ܒܟܠ ܥܠܡܐ ܕܥܠܡܐ
ܗܘ ܕܢܗܘܢ ܒܗ ܡܠܟܘܬܐ ܕܫܡܝܐ ܘܐܪܥܐ ܕܡܠܟ ܒܟܠ ܥܠܡܐ ܕܥܠܡܐ
ܗܘ ܕܢܗܘܢ ܒܗ ܡܠܟܘܬܐ ܕܫܡܝܐ ܘܐܪܥܐ ܕܡܠܟ ܒܟܠ ܥܠܡܐ ܕܥܠܡܐ
ܗܘ ܕܢܗܘܢ ܒܗ ܡܠܟܘܬܐ ܕܫܡܝܐ ܘܐܪܥܐ ܕܡܠܟ ܒܟܠ ܥܠܡܐ ܕܥܠܡܐ
ܗܘ ܕܢܗܘܢ ܒܗ ܡܠܟܘܬܐ ܕܫܡܝܐ ܘܐܪܥܐ ܕܡܠܟ ܒܟܠ ܥܠܡܐ ܕܥܠܡܐ
ܗܘ ܕܢܗܘܢ ܒܗ ܡܠܟܘܬܐ ܕܫܡܝܐ ܘܐܪܥܐ ܕܡܠܟ ܒܟܠ ܥܠܡܐ ܕܥܠܡܐ
ܗܘ ܕܢܗܘܢ ܒܗ ܡܠܟܘܬܐ ܕܫܡܝܐ ܘܐܪܥܐ ܕܡܠܟ ܒܟܠ ܥܠܡܐ ܕܥܠܡܐ
ܗܘ ܕܢܗܘܢ ܒܗ ܡܠܟܘܬܐ ܕܫܡܝܐ ܘܐܪܥܐ ܕܡܠܟ ܒܟܠ ܥܠܡܐ ܕܥܠܡܐ
ܗܘ ܕܢܗܘܢ ܒܗ ܡܠܟܘܬܐ ܕܫܡܝܐ ܘܐܪܥܐ ܕܡܠܟ ܒܟܠ ܥܠܡܐ ܕܥܠܡܐ
ܗܘ ܕܢܗܘܢ ܒܗ ܡܠܟܘܬܐ ܕܫܡܝܐ ܘܐܪܥܐ ܕܡܠܟ ܒܟܠ ܥܠܡܐ ܕܥܠܡܐ
ܗܘ ܕܢܗܘܢ ܒܗ ܡܠܟܘܬܐ ܕܫܡܝܐ ܘܐܪܥܐ ܕܡܠܟ ܒܟܠ ܥܠܡܐ ܕܥܠܡܐ
ܗܘ ܕܢܗܘܢ ܒܗ ܡܠܟܘܬܐ ܕܫܡܝܐ ܘܐܪܥܐ ܕܡܠܟ ܒܟܠ ܥܠܡܐ ܕܥܠܡܐ
ܗܘ ܕܢܗܘܢ ܒܗ ܡܠܟܘܬܐ ܕܫܡܝܐ ܘܐܪܥܐ ܕܡܠܟ ܒܟܠ ܥܠܡܐ ܕܥܠܡܐ

ܗܘܝܢ ܕܐܠܗܐ ܕܐܒܪܗܡ ܘܝܨܚܩ ܘܝܥܩܘܒ ܗܘܘ ܠܗ ܠܒܪܗܝܢ ܠܡܢ ܕܢܬܝܗܒ ܠܗ ܠܡܫܝܚܐ ܕܢܬܝ ܘܢܫܪܐ ܠܗ ܠܥܠܡ ܕܥܠܡܐ ܕܐܬܐ ܘܠܥܠܡ ܕܥܠܡܐ ܕܠܐ ܡܬܚܫܒ ܠܗ ܡܢܝܢܐ ܕܫܘܬܦܘܬܐ ܕܢܗܘܐ

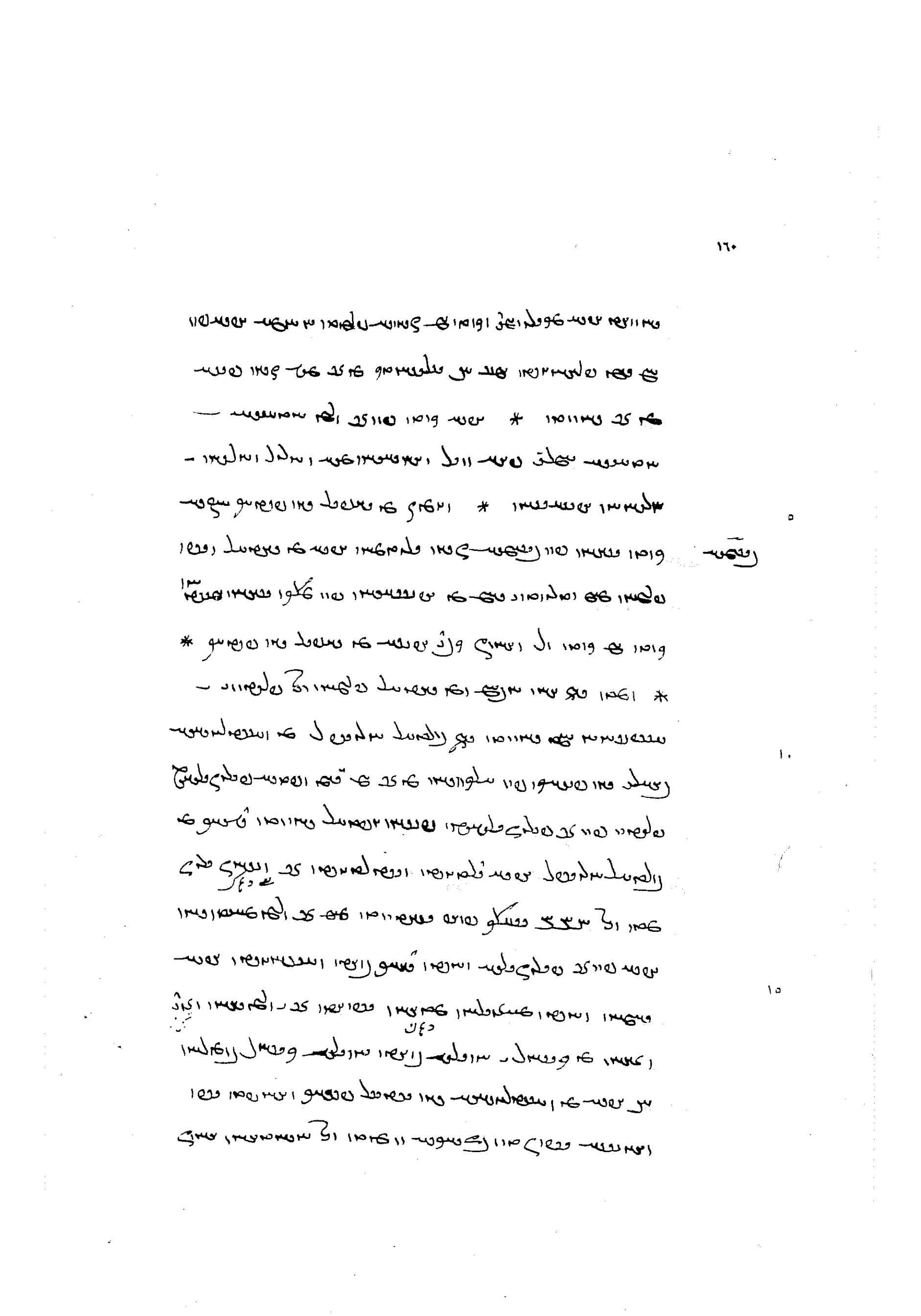

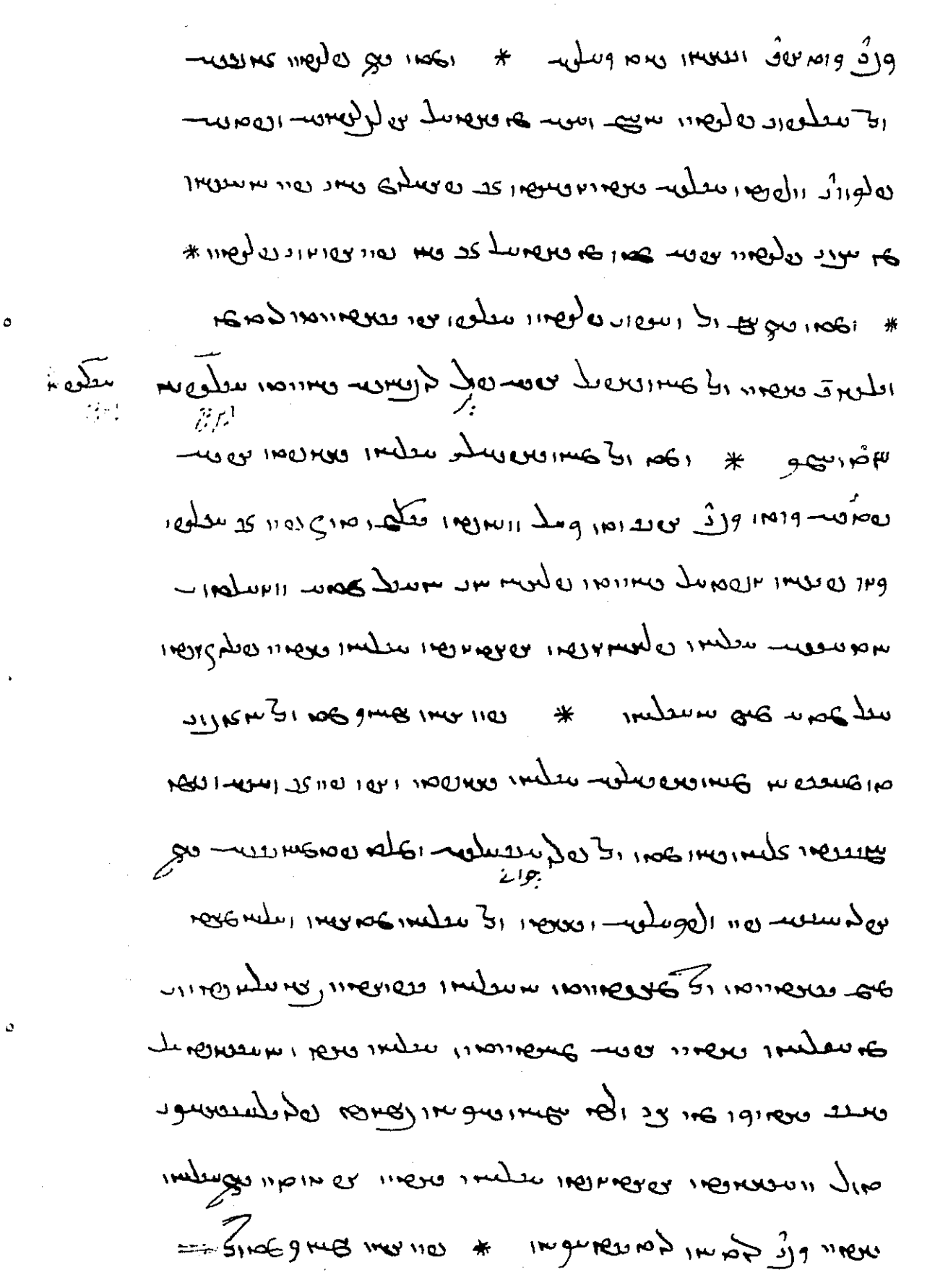

هر بار

بتوت

* ܗܘܝܢ ܕܡܬܩܪܒܝܢ ܠܡܫܝܚܐ ܘܠܝܬ ܠܗܘܢ ܟܠ ܫܘܠܛܢܐ ܕܫܡܝܐ

ܘܐܪܥܐ ܟܕ ܡܛܠ ܗܢܐ ܗܘܝܢ ܡܬܩܪܒܝܢ ܠܡܫܝܚܐ ܠܡܫܬܠܚ ܒܫܡܗ

ܕܡܪܝܐ ܘܒܫܡܗ ܕܐܒܐ ܕܡܫܬܡܥܝܢ ܘܒܪܘܚ ܩܕܫܐ ܗܘܝܢ ܡܫܬܡܥܝܢ ܕܐܢܘܢ

ܐܝܟ ܡܢܝܢ ܕܡܬܩܪܒܝܢ ܠܡܫܝܚܐ ܠܡܫܬܠܚ ܒܫܡܗ ܕܡܪܝܐ ܐܝܟ ܕܐܢܘܢ ܡܫܬܡܥܝܢ

ܐܝܟ ܕܐܢܘܢ ܒܪܢܫ ܘܠܝܬ ܟܠܡܕ ܕܡܢ ܕܡܫܬܡܥ ܐܢܫܐ ܕܡܫܬܡܥ ܡܢܟ ܕܐܢ ܗܘ

ܡܫܬܡܥ ܡܢ ܕܡܬܩܪܒ ܠܡܫܝܚܐ ܠܡܫܬܠܚ ܒܫܡܗ ܕܡܪܝܐ ܐܝܟ ܕܐܢ ܗܘ ܡܫܬܡܥ

ܡܢ ܕܡܬܩܪܒ ܠܡܫܝܚܐ ܠܡܫܬܠܚ ܒܫܡܗ ܕܡܪܝܐ ܐܝܟ ܕܐܢ ܗܘ ܡܫܬܡܥ ܡܢ

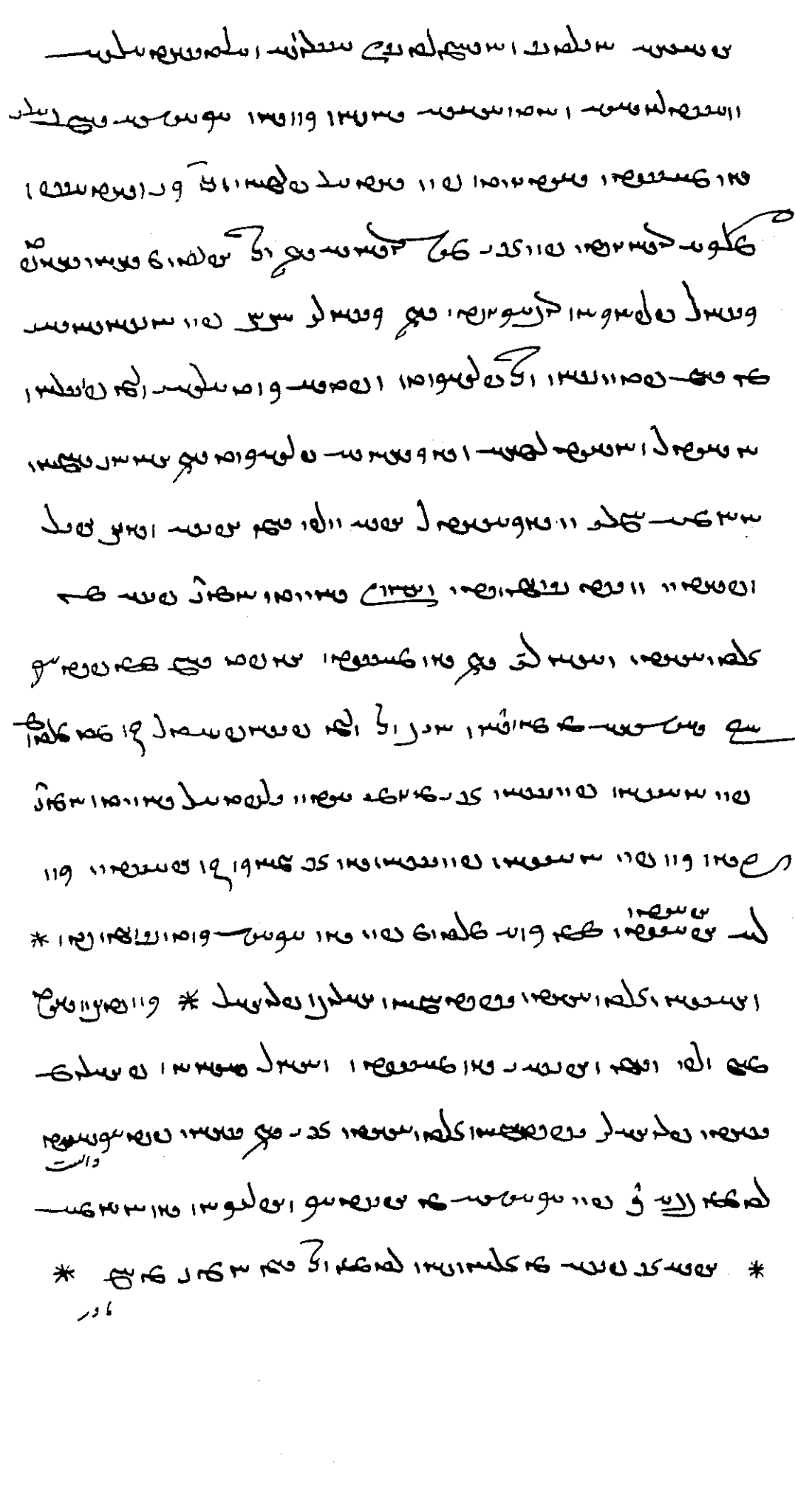

ܗܘܝܢ ܕܥܠܡܐ ܕܐܬܐ ܠܡܫܝܚܐ ܕܢܦܠ ܒܝܕ ܫܘܠܛܢܐ ܕܪܘܡܝܐ ܘܠܡܢܝܢ ܕܐܬܐ ܠܗ ܡܠܟܘܬܐ ܕܫܘܠܛܢܐ ܕܦܪܣܝܐ ܗܘ ܕܢܫܬܘܕܥ ܠܗ ܕܐܢܬ ܗܘ ܡܫܝܚܐ ܕܐܬܐ ܠܡܫܪܝ ܘܠܡܦܪܩ ܠܥܡܐ ܕܠܐ ܝܕܥܝܢ ܐܠܗܐ ܕܫܡܝܐ ܘܕܐܪܥܐ ܘܠܡܫܒܚ ܠܗ ܘܠܡܩܪܒ ܠܗ ܩܘܪܒܢܐ ܘܫܒܚܬܐ ܘܬܫܡܫܬܐ ܕܫܡܝܐ ܘܕܐܪܥܐ ܕܠܐ ܡܬ

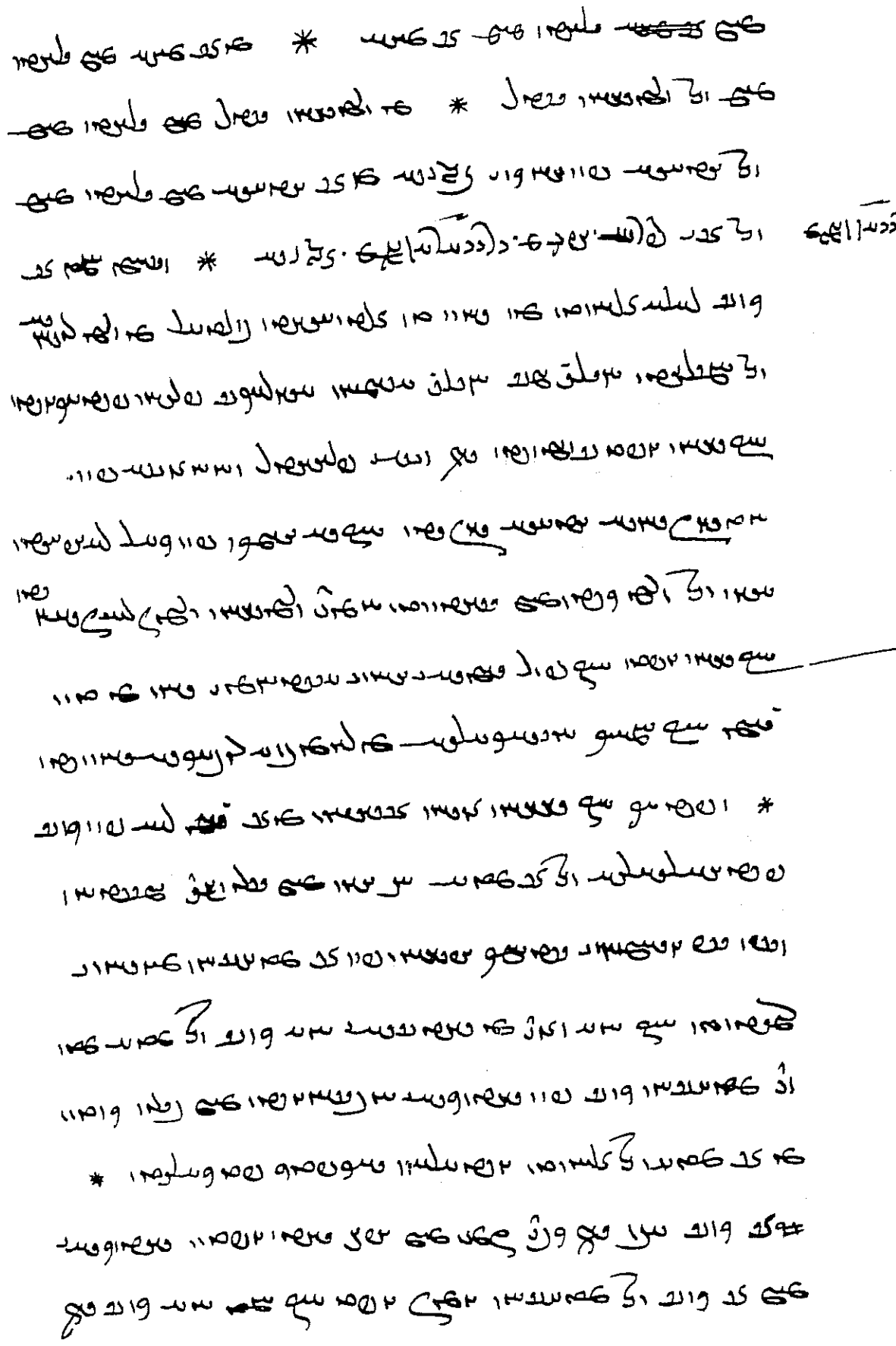

كد ل لسلب كلمامه الحه ىلدىه اىىب كدد ىصىىب ه ىصىىو لىىىىب
ه ىىىىح ه ىىه ه ىصه ىىىو ىىىح ىىىىىىىىىب ىىىىىىىىىه ىىىىىىىىىه ىىىىىىىىىه
ىىىىىىىىى

ܕܢܦܠ ܐܝܟ ܕܥܒܕ ܠܗ ܡܢ ܟܠܗ ܥܠܡܐ ܕܢܦܠ ܠܬܚܬܝܬܐ ܕܐܪܥܐ ܘܢܗܘܐ ܠܗ ܠܥܠܡ ܥܠܡܝܢ ܐܡܝܢ ۞ ܗܘ ܕܥܒܕ ܠܗ ܡܢ ܟܠ ܥܠܡ ܕܢܦܠ ܠܬܚܬܝܬܐ ܕܐܪܥܐ ܘܢܗܘܐ ܠܗ ܠܥܠܡ ܥܠ

[illegible]

[illegible] * [illegible]

[illegible]

[illegible]

[illegible]

[illegible]

[illegible] * [illegible]

[illegible]

[illegible]

[illegible] * [illegible]

[illegible]

ܘܡܢܝܢ ܐܝܟ ܕܐܢܬ ܡܫܬܡܥ ܠܗ ܕܐܝܟ ܕܐܢܬ ܡܫܬܡܥ ܠܗ ܕܐܝܟ ܕܐܢܬ ܡܫ-

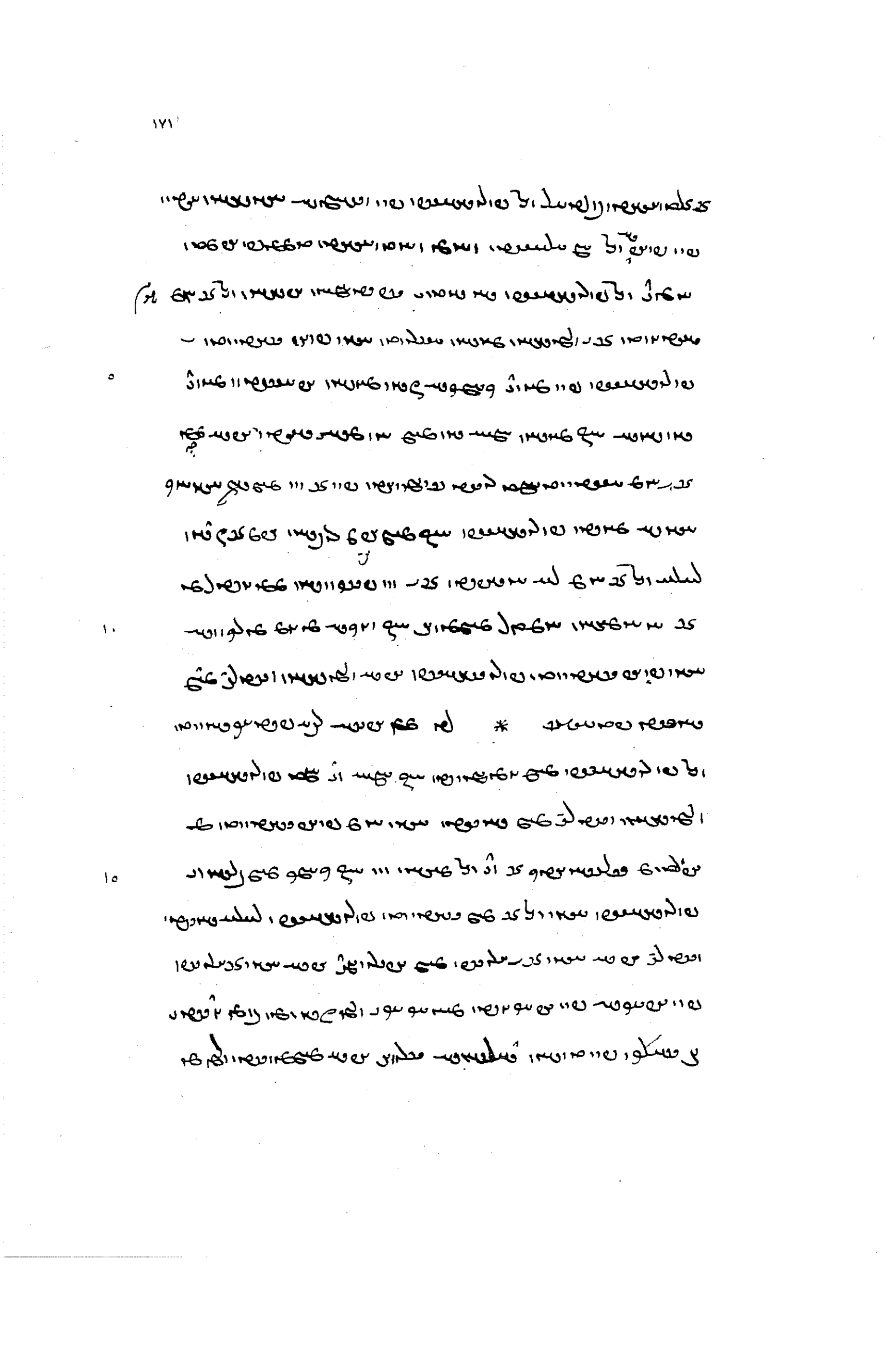

[illegible]

[illegible] * [illegible]

[illegible]

[illegible]

[illegible]

[illegible]

[illegible]

[illegible] * [illegible]

[illegible]

[illegible]

[illegible]

[illegible]

[illegible]

[

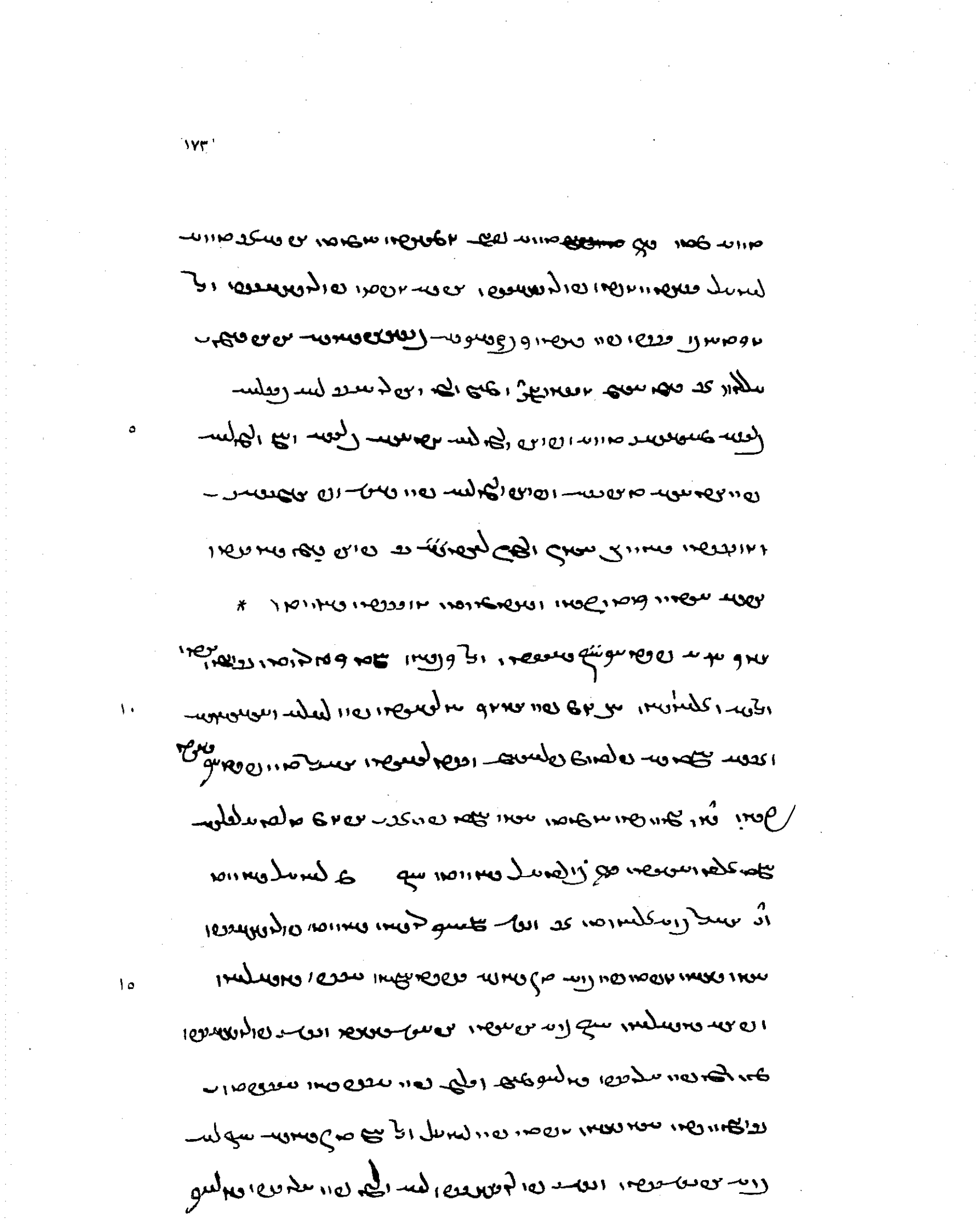

ܗܘܝܢ ܕܠܐ ܢܗܘܝܢ ܡܬܩܪܒܝܢ ܠܗܕܐ ܡܕܝܢܬܐ ܕܐܝܬ
ܒܗ ܡܠܟܘܬܐ ܕܫܡܝܐ * ܡܢ ܗܢܐ ܡܬܩܪܒ ܠܗ ܡܠܟܐ
ܕܫܡܝܐ ܕܠܐ ܢܗܘܝܢ ܡܬܩܪܒܝܢ ܠܗ ܐܠܐ ܡܢ ܕܢܗܘܝܢ
ܩܕܝܫܐ ܘܡܬܩܪܒܝܢ ܠܗ ܐܝܟ ܕܢܗܘܝܢ ܩܕܝܫܐ ܘܡܬܩܪܒ
ܠܗ ܐܝܟ ܕܢܗܘܝܢ ܩܕܝܫܐ ܘܡܬܩܪܒ ܠܗ ܐܝܟ ܕܢܗܘܝܢ
ܩܕܝܫܐ ܘܡܬܩܪܒ

ميمر ذو ميمر معلم معلم معلم ميمر ذو ميمر معلم معلم معلم ميمر ذو ميمر معلم معلم

معلم معلم معلم معلم معلم معلم معلم معلم معلم معلم معلم معلم معلم معلم

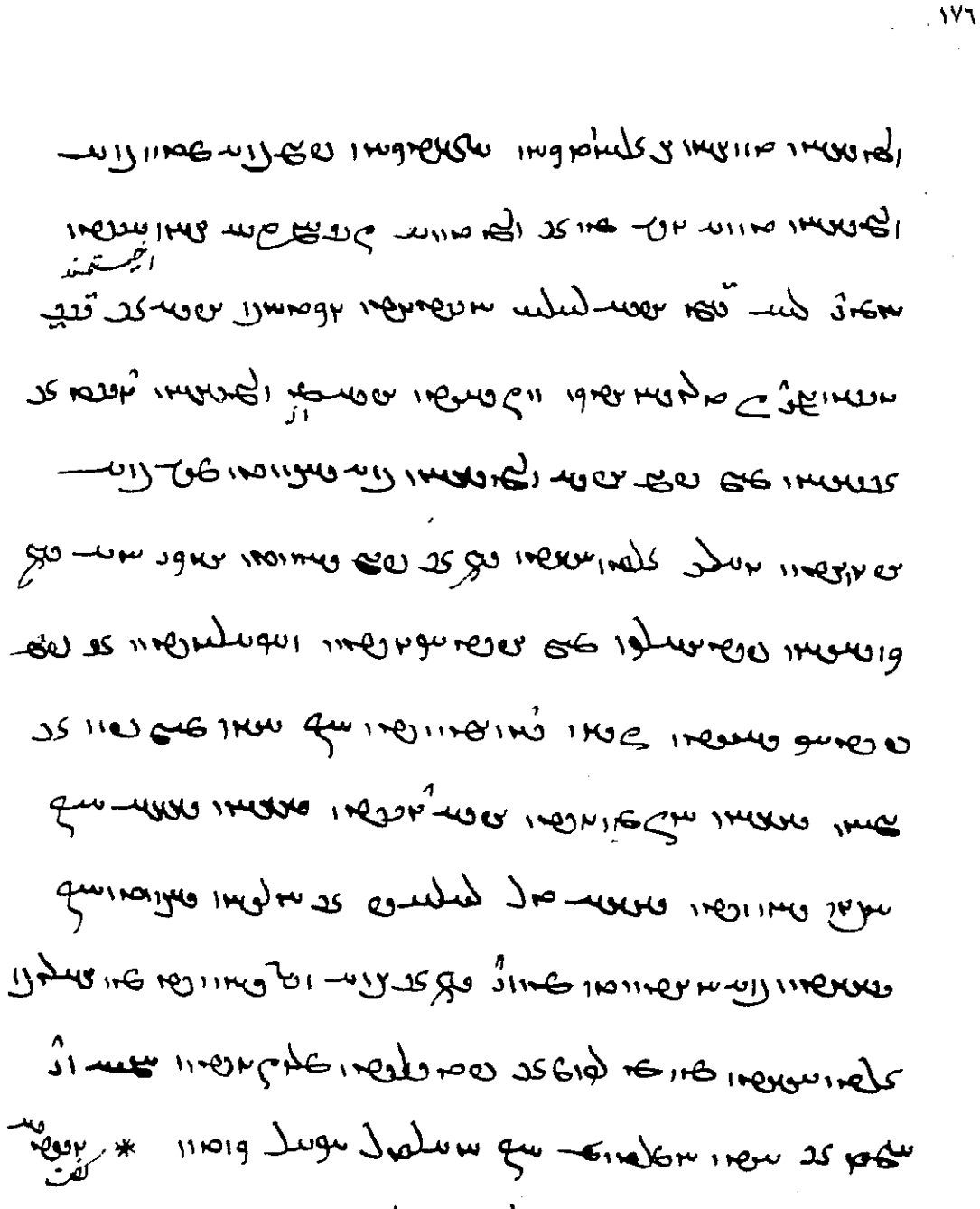

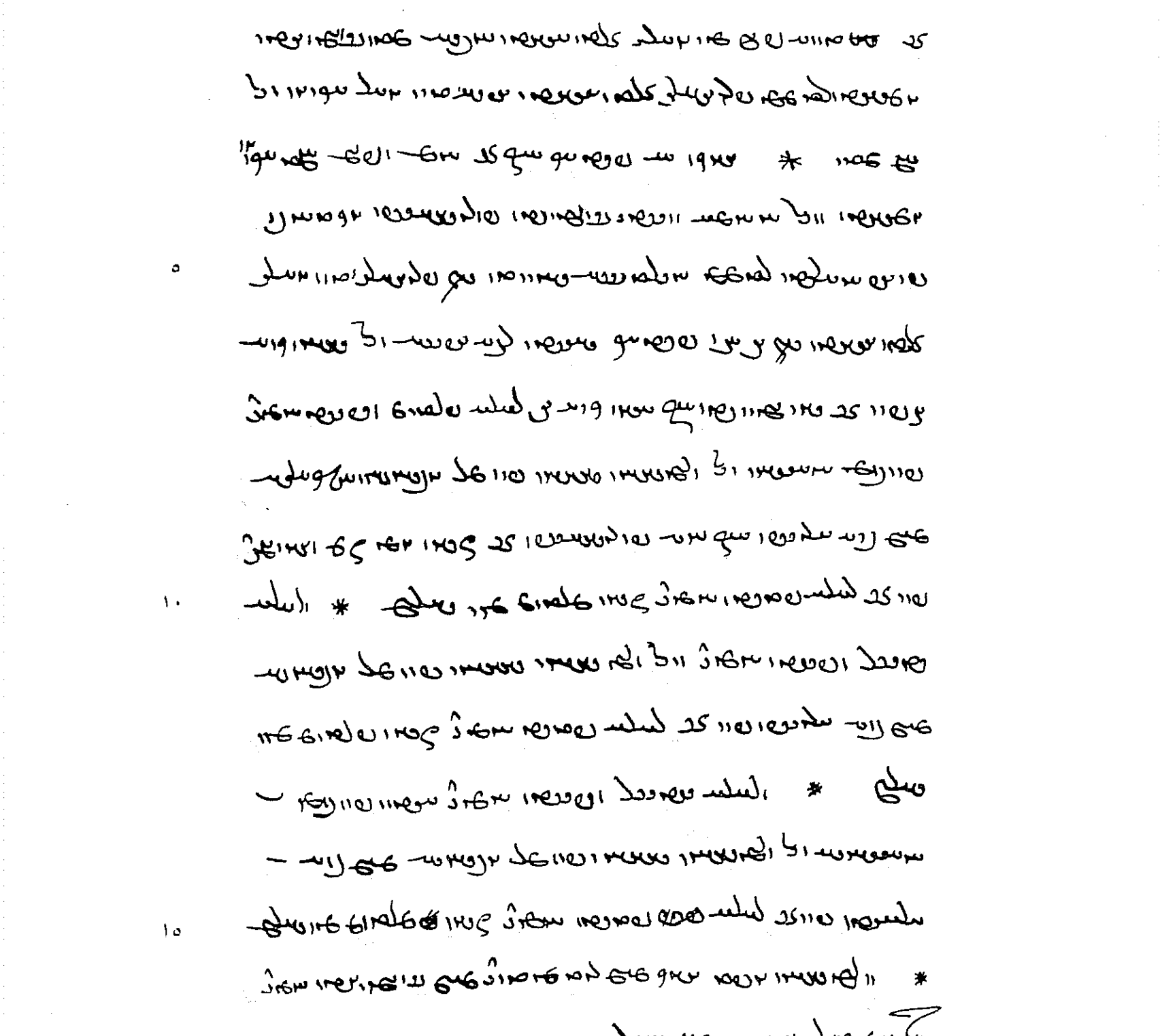

ܐܝܟ ܕܢܫܬܘܢ ܐܢܘܢ ܕܡܫܝܚܐ ܕܐܝܬ ܥܡܢܘܢ ܡܢ ܫܠܡܐ
ܕܐܠܗܐ ܐܝܟ ܕܟܬܒܐ ܕܡܪܝ ܫܠܡܘܢ ܕܐܝܬ ܒܗ ܫܘܒܚܐ ܕܐܠܗܐ
ܕܫܪܝܐ ܗܘ ܕܡܫܝܚܐ ܕܡܪܝ ܫܠܡܘܢ ܕܐܝܬ ܒܗ ܫܘܒܚܐ ١٩١١
ܕܡܘ ܕܡܢ ܘܐܝܟ ܕܡܢ ܟܠܗܘܢ ܟܬܒܐ ܕܡܪܝ ܫܠܡܘܢ ܗܘ ܕܡܫܝܚ ܫܘܒܚ
ܕܡܪܝ ܫܠܡܘܢ ܕܐܝܬ ܒܗ ܫܘܒܚܐ ܕܐܠܗܐ ܕܫܪܝܐ ܗܘ ܕܡܫܝܚ

ܗܘܝܢ ܕܢܦܠ ܡܢ ܫܡܝܐ ܘܢܗܘܐ ܠܗ ܫܘܠܛܢܐ ܕܥܠܡܐ ܕܥܠܡܐ ܘܥܠܡܝ ܥܠܡܝܐ ܗܠܝܠܝܐ ܕܢܗܘܢ ܠܗ ܫܘܠܛܢܐ ܕܥܠܡ ܥܠܡܝܢ ܕܥܠܡ ܥܠܡܝܐ ܕܢܗܘܢ ܠܗ ܫܘܠܛܢܐ ܕܥܠܡ ܥܠܡܝ ܥܠܡܝܐ ܕܢܗܘܢ ܠܗ ܫܘܠܛܢܐ ܕܥܠܡ ܥܠܡ ܥܠܡܝ ܥܠܡܝܐ ܕܢܗܘܢ ܠܗ ܫܘܠܛܢܐ ܕܥܠܡ ܥܠܡ ܥܠܡ

ܗܘܝܢ ܕܠܗ ܘܠܗܘܢ ܟܠܗܝܢ ܡܫܝܚܐ ܕܡܪܝܐ ܕܝܢ ܕܡܫܝܚܐ ܕܡܪܝܐ ܕ
ܡܫܝܚܐ ܘܐܦ ܐܝܟ ܕܐܬ ܡܫܝܚܐ ܕܡܪܝܐ ܐܦ ܕܝܢ ܕܡܫܝܚܐ ܕܡܪܝܐ ܥܡ
ܕܝܢ ܕܡܫܝܚܐ ܕܡܪܝܐ ܡܫܝܚܐ ܕܡܪܝܐ ܕܡܫܝܚܐ ܕܡܪܝܐ ܕ١٩١٣
ܘܐܦ ܠܥܡܐ ܕܐܝܬܘܗܝ ܡܫܝܚܐ ܕܡܪܝܐ ܕܝܢ ܕܡܫܝܚܐ ܕܡܪܝܐ ܕ١٩١٤
ܕܡܫܝܚܐ ܕܡܪܝܐ ܕܡܫܝܚܐ ܕܡܪܝܐ ܕܡܫܝܚܐ ܕܡܪܝܐ ܕ١٩١٥ ܕ١٩١٦ ܕ١٩١٧ ܕ١٩١٨ ܕ١٩١٩ ܕ١٩٢٠ ܕ١٩٢١ ܕ١٩٢٢ ܕ١٩٢٣ ܕ١٩٢٤ ܕ١٩٢٥ ܕ١٩٢٦ ܕ١٩٢٧ ܕ١٩٢٨ ܕ١٩٢٩ ܕ١٩٣٠ ܕ١٩٣١ ܕ١٩٣٢ ܕ١٩٣٣ ܕ١٩٣٤ ܕ١٩٣٥ ܕ١٩٣٦ ܕ١٩٣٧ ܕ١٩٣٨ ܕ١٩٣٩ ܕ١٩٤٠ ܕ١٩٤١ ܕ١٩٤٢ ܕ١٩٤٣ ܕ١٩٤٤ ܕ١٩٤٥ ܕ١٩٤٦ ܕ١٩٤٧ ܕ١٩٤٨ ܕ١٩٤٩ ܕ١٩٥٠ ܕ١٩٥١ ܕ١٩٥٢ ܕ١٩٥٣ ܕ١٩٥٤ ܕ١٩٥٥ ܕ١٩٥٦ ܕ١٩٥٧ ܕ١٩٥٨ ܕ١٩٥٩ ܕ١٩٦٠ ܕ١٩٦١ ܕ١٩٦٢ ܕ١٩٦٣ ܕ١٩٦٤ ܕ١٩٦٥ ܕ١٩٦٦ ܕ١٩٦٧ ܕ١٩٦٨ ܕ١٩٦٩ ܕ١٩٧٠ ܕ١٩٧١ ܕ١٩٧٢ ܕ١٩٧٣ ܕ١٩٧٤ ܕ١٩٧٥ ܕ١٩٧٦ ܕ١٩٧٧ ܕ١٩٧٨ ܕ١٩٧٩ ܕ١٩٨٠ ܕ١٩٨١ ܕ١٩٨٢ ܕ١٩٨٣ ܕ١٩٨٤ ܕ١٩٨٥ ܕ١٩٨٦ ܕ١٩٨٧ ܕ١٩٨٨ ܕ١٩٨٩ ܕ١٩٩٠ ܕ١٩٩١ ܕ١٩٩٢ ܕ١٩٩٣ ܕ١٩٩٤ ܕ١٩٩٥ ܕ١٩٩٦ ܕ١٩٩٧ ܕ١٩٩٨ ܕ١٩٩٩ ܕ٢٠٠٠ ܕ٢٠٠١ ܕ٢٠٠٢ ܕ٢٠٠٣ ܕ٢٠٠٤ ܕ٢٠٠٥ ܕ٢٠٠٦ ܕ٢٠٠٧ ܕ٢٠٠٨ ܕ٢٠٠٩ ܕ٢٠١٠ ܕ٢٠١١ ܕ٢٠١٢ ܕ٢٠١٣ ܕ٢٠١٤ ܕ٢٠١٥ ܕ٢٠١٦ ܕ٢٠١٧ ܕ٢٠١٨ ܕ٢٠١٩ ܕ٢٠٢٠ ܕ٢٠٢١ ܕ٢٠٢٢ ܕ٢٠٢٣ ܕ٢٠٢٤ ܕ٢٠٢٥ ܕ٢٠٢٦ ܕ٢٠٢٧ ܕ٢٠٢٨ ܕ٢٠٢٩ ܕ٢٠٣٠ ܕ٢٠٣١ ܕ٢٠٣٢ ܕ٢٠٣٣ ܕ٢٠٣٤ ܕ٢٠٣٥ ܕ٢٠٣٦ ܕ٢٠٣٧ ܕ٢٠٣٨ ܕ٢٠٣٩ ܕ٢٠٤٠ ܕ٢٠٤١ ܕ٢٠٤٢ ܕ٢٠٤٣ ܕ٢٠٤٤ ܕ٢٠٤٥ ܕ٢٠٤٦ ܕ٢٠٤٧ ܕ٢٠٤٨ ܕ٢٠٤٩ ܕ٢٠٥٠ ܕ٢٠٥١ ܕ٢٠٥٢ ܕ٢٠٥٣ ܕ٢٠٥٤ ܕ٢٠٥٥ ܕ٢٠٥٦ ܕ٢٠٥٧ ܕ٢٠٥٨ ܕ٢٠٥٩ ܕ٢٠٦٠ ܕ٢٠٦١ ܕ٢٠٦٢ ܕ٢٠٦٣ ܕ٢٠٦٤ ܕ٢٠٦٥ ܕ٢٠٦٦ ܕ٢٠٦٧ ܕ٢٠٦٨ ܕ٢٠٦٩ ܕ٢٠٧٠ ܕ٢٠٧١ ܕ٢٠٧٢ ܕ٢٠٧٣ ܕ٢٠٧٤ ܕ٢٠٧٥ ܕ٢٠٧٦ ܕ٢٠٧٧ ܕ٢٠٧٨ ܕ٢٠٧٩ ܕ٢٠٨٠ ܕ٢٠٨١ ܕ٢٠٨٢ ܕ٢٠٨٣ ܕ٢٠٨٤ ܕ٢٠٨٥ ܕ٢٠٨٦ ܕ٢٠٨٧ ܕ٢٠٨٨ ܕ٢٠٨٩ ܕ٢٠٩٠ ܕ٢٠٩١ ܕ٢٠٩٢ ܕ٢٠٩٣ ܕ٢٠٩٤ ܕ٢٠٩٥ ܕ٢٠٩٦ ܕ٢٠٩٧ ܕ٢٠٩٨ ܕ٢٠٩٩ ܕ٢١٠٠ ܕ٢١٠١ ܕ٢١٠٢ ܕ٢١٠٣ ܕ٢١٠٤ ܕ٢١٠٥ ܕ٢١٠٦ ܕ٢١٠٧ ܕ٢١٠٨ ܕ٢١٠٩ ܕ٢١١٠ ܕ٢١١١ ܕ٢١١٢ ܕ٢١١٣ ܕ٢١١٤ ܕ٢١١٥ ܕ٢١١٦ ܕ٢١١٧ ܕ٢١١٨ ܕ٢١١٩ ܕ٢١٢٠ ܕ٢١٢١ ܕ٢١٢٢ ܕ٢١٢٣ ܕ٢١٢٤ ܕ٢١٢٥ ܕ٢١٢٦ ܕ٢١٢٧ ܕ٢١٢٨ ܕ٢١٢٩ ܕ٢١٣٠ ܕ٢١٣١ ܕ٢١٣٢ ܕ٢١٣٣ ܕ٢١٣٤ ܕ٢١٣٥ ܕ٢١٣٦ ܕ٢١٣٧ ܕ٢١٣٨ ܕ٢١٣٩ ܕ٢١٤٠ ܕ٢١٤١ ܕ٢١٤٢ ܕ٢١٤٣ ܕ٢١٤٤ ܕ٢١٤٥ ܕ٢١٤٦ ܕ٢١٤٧ ܕ٢١٤٨ ܕ٢١٤٩ ܕ٢١٥٠ ܕ٢١٥١ ܕ٢١٥٢ ܕ٢١٥٣ ܕ٢١٥٤ ܕ٢١٥٥ ܕ٢١٥٦ ܕ٢١٥٧ ܕ٢١٥٨ ܕ٢١٥٩ ܕ٢١٦٠ ܕ٢١٦١ ܕ٢١٦٢ ܕ٢١٦٣ ܕ٢١٦٤ ܕ٢١٦٥ ܕ٢١٦٦ ܕ٢١٦٧ ܕ٢١٦٨ ܕ٢١٦٩ ܕ٢١٧٠ ܕ٢١٧١ ܕ٢١٧٢ ܕ٢١٧٣ ܕ٢١٧٤ ܕ٢١٧٥ ܕ٢١٧٦ ܕ٢١٧٧ ܕ٢١٧٨ ܕ٢١٧٩ ܕ٢١٨٠ ܕ٢١٨١ ܕ٢١٨٢ ܕ٢١٨٣ ܕ٢١٨٤ ܕ٢١٨٥ ܕ٢١٨٦ ܕ٢١٨٧ ܕ٢١٨٨ ܕ٢١٨٩ ܕ٢١٩٠ ܕ٢١٩١ ܕ٢١٩٢ ܕ٢١٩٣ ܕ٢١٩٤ ܕ٢١٩٥ ܕ٢١٩٦ ܕ٢١٩٧ ܕ٢١٩٨ ܕ٢١٩٩ ܕ٢٢٠٠ ܕ٢٢٠١ ܕ٢٢٠٢ ܕ٢٢٠٣ ܕ٢٢٠٤ ܕ٢٢٠٥ ܕ٢٢٠٦ ܕ٢٢٠٧ ܕ٢٢٠٨ ܕ٢٢٠٩ ܕ٢٢١٠ ܕ٢٢١١ ܕ٢٢١٢ ܕ٢٢١٣ ܕ٢٢١٤ ܕ٢٢١٥ ܕ٢٢١٦ ܕ٢٢١٧ ܕ٢٢١٨ ܕ٢٢١٩ ܕ٢٢٢٠ ܕ٢٢٢١ ܕ٢٢٢٢ ܕ٢٢٢٣ ܕ٢٢٢٤ ܕ٢٢٢٥ ܕ٢٢٢٦ ܕ٢٢٢٧ ܕ٢٢٢٨ ܕ٢٢٢٩ ܕ٢٢٣٠ ܕ٢٢٣١ ܕ٢٢٣٢ ܕ٢٢٣٣ ܕ٢٢٣٤ ܕ٢٢٣٥ ܕ٢٢٣٦ ܕ٢٢٣٧ ܕ٢٢٣٨ ܕ٢٢٣٩ ܕ٢٢٤٠ ܕ٢٢٤١ ܕ٢٢٤٢ ܕ٢٢٤٣ ܕ٢٢٤٤ ܕ٢٢٤٥ ܕ٢٢٤٦ ܕ٢٢٤٧ ܕ٢٢٤٨ ܕ٢٢٤٩ ܕ٢٢٥٠ ܕ٢٢٥١ ܕ٢٢٥٢ ܕ٢٢٥٣ ܕ٢٢٥٤ ܕ٢٢٥٥ ܕ٢٢٥٦ ܕ٢٢٥٧ ܕ٢٢٥٨ ܕ٢٢٥٩ ܕ٢٢٦٠ ܕ٢٢٦١ ܕ٢٢٦٢ ܕ٢٢٦٣ ܕ٢٢٦٤ ܕ٢٢٦٥ ܕ٢٢٦٦ ܕ٢٢٦٧ ܕ٢٢٦٨ ܕ٢٢٦٩ ܕ٢٢٧٠ ܕ٢٢٧١ ܕ٢٢٧٢ ܕ٢٢٧٣ ܕ٢٢٧٤ ܕ٢٢٧٥ ܕ٢٢٧٦ ܕ٢٢٧٧ ܕ٢٢٧٨ ܕ٢٢٧٩ ܕ٢٢٨٠ ܕ٢٢٨١ ܕ٢٢٨٢ ܕ٢٢٨٣ ܕ٢٢٨٤ ܕ٢٢٨٥ ܕ٢٢٨٦ ܕ٢٢٨٧ ܕ٢٢٨٨ ܕ٢٢٨٩ ܕ٢٢٩٠ ܕ٢٢٩١ ܕ٢٢٩٢ ܕ٢٢٩٣ ܕ٢٢٩٤ ܕ٢٢٩٥ ܕ٢٢٩٦ ܕ٢٢٩٧ ܕ٢٢٩٨ ܕ٢٢٩٩ ܕ٢٣٠٠ ܕ٢٣٠١ ܕ٢٣٠٢ ܕ٢٣٠٣ ܕ٢٣٠٤ ܕ٢٣٠٥ ܕ٢٣٠٦ ܕ٢٣٠٧ ܕ٢٣٠٨ ܕ٢٣٠٩ ܕ٢٣١٠ ܕ٢٣١١ ܕ٢٣١٢ ܕ٢٣١٣ ܕ٢٣١٤ ܕ٢٣١٥ ܕ٢٣١٦ ܕ٢٣١٧ ܕ٢٣١٨ ܕ٢٣١٩ ܕ٢٣٢٠ ܕ٢٣٢١ ܕ٢٣٢٢ ܕ٢٣٢٣ ܕ٢٣٢٤ ܕ٢٣٢٥ ܕ٢٣٢٦ ܕ٢٣٢٧ ܕ٢٣٢٨ ܕ٢٣٢٩ ܕ٢٣٣٠ ܕ٢٣٣١ ܕ٢٣٣٢ ܕ٢٣٣٣ ܕ٢٣٣٤ ܕ٢٣٣٥ ܕ٢٣٣٦ ܕ٢٣٣٧ ܕ٢٣٣٨ ܕ٢٣٣٩ ܕ٢٣٤٠ ܕ٢٣٤١ ܕ٢٣٤٢ ܕ٢٣٤٣ ܕ٢٣٤٤ ܕ٢٣٤٥ ܕ٢٣٤٦ ܕ٢٣٤٧ ܕ٢٣٤٨ ܕ٢٣٤٩ ܕ٢٣٥٠ ܕ٢٣٥١ ܕ٢٣٥٢ ܕ٢٣٥٣ ܕ٢٣٥٤ ܕ٢٣٥٥ ܕ٢٣٥٦ ܕ٢٣٥٧ ܕ٢٣٥٨ ܕ٢٣٥٩ ܕ٢٣٦٠ ܕ٢٣٦١ ܕ٢٣٦٢ ܕ٢٣٦٣ ܕ٢٣٦٤ ܕ٢٣٦٥ ܕ٢٣٦٦ ܕ٢٣٦٧ ܕ٢٣٦٨ ܕ٢٣٦٩ ܕ٢٣٧٠ ܕ٢٣٧١ ܕ٢٣٧٢ ܕ٢٣٧٣ ܕ٢٣٧٤ ܕ٢٣٧٥ ܕ٢٣٧٦ ܕ٢٣٧٧ ܕ٢٣٧٨ ܕ٢٣٧٩ ܕ٢٣٨٠ ܕ٢٣٨١ ܕ٢٣٨٢ ܕ٢٣٨٣ ܕ٢٣٨٤ ܕ٢٣٨٥ ܕ٢٣٨٦ ܕ٢٣٨٧ ܕ٢٣٨٨ ܕ٢٣٨٩ ܕ٢٣٩٠ ܕ٢٣٩١ ܕ٢٣٩٢ ܕ٢٣٩٣ ܕ٢٣٩٤ ܕ٢٣٩٥ ܕ٢٣٩٦ ܕ٢٣٩٧ ܕ٢٣٩٨ ܕ٢٣٩٩ ܕ٢٤٠٠ ܕ٢٤٠١ ܕ٢٤٠٢ ܕ٢٤٠٣ ܕ٢٤٠٤ ܕ٢٤٠٥ ܕ٢٤٠٦ ܕ٢٤٠٧ ܕ٢٤٠٨ ܕ٢٤٠٩ ܕ٢٤١٠ ܕ٢٤١١ ܕ٢٤١٢ ܕ٢٤١٣ ܕ٢٤١٤ ܕ٢٤١٥ ܕ٢٤١٦ ܕ٢٤١٧ ܕ٢٤١٨ ܕ٢٤١٩ ܕ٢٤٢٠ ܕ٢٤٢١ ܕ٢٤٢٢ ܕ٢٤٢٣ ܕ٢٤٢٤ ܕ٢٤٢٥ ܕ٢٤٢٦ ܕ٢٤٢٧ ܕ٢٤٢٨ ܕ٢٤٢٩ ܕ٢٤٣٠ ܕ٢٤٣١ ܕ٢٤٣٢ ܕ٢٤٣٣ ܕ٢٤٣٤ ܕ٢٤٣٥ ܕ٢٤٣٦ ܕ٢٤٣٧ ܕ٢٤٣٨ ܕ٢٤٣٩ ܕ٢٤٤٠ ܕ٢٤٤١ ܕ٢٤٤٢ ܕ٢٤٤٣ ܕ٢٤٤٤ ܕ٢٤٤٥ ܕ٢٤٤٦ ܕ٢٤٤٧ ܕ٢٤٤٨ ܕ٢٤٤٩ ܕ٢٤٥٠ ܕ٢٤٥١ ܕ٢٤٥٢ ܕ٢٤٥٣ ܕ٢٤٥٤ ܕ٢٤٥٥ ܕ٢٤٥٦ ܕ٢٤٥٧ ܕ٢٤٥٨ ܕ٢٤٥٩ ܕ٢٤٦٠ ܕ٢٤٦١ ܕ٢٤٦٢ ܕ٢٤٦٣ ܕ٢٤٦٤ ܕ٢٤٦٥ ܕ٢٤٦٦ ܕ٢٤٦٧ ܕ٢٤٦٨ ܕ٢٤٦٩ ܕ٢٤٧٠ ܕ٢٤٧١ ܕ٢٤٧٢ ܕ٢٤٧٣ ܕ٢٤٧٤ ܕ٢٤٧٥ ܕ٢٤٧٦ ܕ٢٤٧٧ ܕ٢٤٧٨ ܕ٢٤٧٩ ܕ٢٤٨٠ ܕ٢٤٨١ ܕ٢٤٨٢ ܕ٢٤٨٣ ܕ٢٤٨٤ ܕ٢٤٨٥ ܕ٢٤٨٦ ܕ٢٤٨٧ ܕ٢٤٨٨ ܕ٢٤٨٩ ܕ٢٤٩٠ ܕ٢٤٩١ ܕ٢٤٩٢ ܕ٢٤٩٣ ܕ٢٤٩٤ ܕ٢٤٩٥ ܕ٢٤٩٦ ܕ٢٤٩٧ ܕ٢٤٩٨ ܕ٢٤٩٩ ܕ٢٥٠٠ ܕ٢٥٠١ ܕ٢٥٠٢ ܕ٢٥٠٣ ܕ٢٥٠٤ ܕ٢٥٠٥ ܕ٢٥٠٦ ܕ٢٥٠٧ ܕ٢٥٠٨ ܕ٢٥٠٩ ܕ٢٥١٠ ܕ٢٥١١ ܕ٢٥١٢ ܕ٢٥١٣ ܕ٢٥١٤ ܕ٢٥١٥ ܕ٢٥١٦ ܕ٢٥١٧ ܕ٢٥١٨ ܕ٢٥١٩ ܕ٢٥٢٠ ܕ٢٥٢١ ܕ٢٥٢٢ ܕ٢٥٢٣ ܕ٢٥٢٤ ܕ٢٥٢٥ ܕ٢٥٢٦ ܕ٢٥٢٧ ܕ٢٥٢٨ ܕ٢٥٢٩ ܕ٢٥٣٠ ܕ٢٥٣١ ܕ٢٥٣٢ ܕ٢٥٣٣ ܕ٢٥٣٤ ܕ٢٥٣٥ ܕ٢٥٣٦ ܕ٢٥٣٧ ܕ٢٥٣٨ ܕ٢٥٣٩ ܕ٢٥٤٠ ܕ٢٥٤١ ܕ٢٥٤٢ ܕ٢٥٤٣ ܕ٢٥٤٤ ܕ٢٥٤٥ ܕ٢٥٤٦ ܕ٢٥٤٧ ܕ٢٥٤٨ ܕ٢٥٤٩ ܕ٢٥٥٠ ܕ٢٥٥١ ܕ٢٥٥٢ ܕ٢٥٥٣ ܕ٢٥٥٤ ܕ٢٥٥٥ ܕ٢٥٥٦ ܕ٢٥٥٧ ܕ٢٥٥٨ ܕ٢٥٥٩ ܕ٢٥٦٠ ܕ٢٥٦١ ܕ٢٥٦٢ ܕ٢٥٦٣ ܕ٢٥٦٤ ܕ٢٥٦٥ ܕ٢٥٦٦ ܕ٢٥٦٧ ܕ٢٥٦٨ ܕ٢٥٦٩ ܕ٢٥٧٠ ܕ٢٥٧١ ܕ٢٥٧٢ ܕ٢٥٧٣ ܕ٢٥٧٤ ܕ٢٥٧٥ ܕ٢٥٧٦ ܕ٢٥٧٧ ܕ٢٥٧٨ ܕ٢٥٧٩ ܕ٢٥٨٠ ܕ٢٥٨١ ܕ٢٥٨٢ ܕ٢٥٨٣ ܕ٢٥٨٤ ܕ٢٥٨٥ ܕ٢٥٨٦ ܕ٢٥٨٧ ܕ٢٥٨٨ ܕ٢٥٨٩ ܕ٢٥٩٠ ܕ٢٥٩١ ܕ٢٥٩٢ ܕ٢٥٩٣ ܕ٢٥٩٤ ܕ٢٥٩٥ ܕ٢٥٩٦ ܕ٢٥٩٧ ܕ٢٥٩٨ ܕ٢٥٩٩ ܕ٢٦٠٠ ܕ٢٦٠١ ܕ٢٦٠٢ ܕ٢٦٠٣ ܕ٢٦٠٤ ܕ٢٦٠٥ ܕ٢٦٠٦ ܕ٢٦٠٧ ܕ٢٦٠٨ ܕ٢٦٠٩ ܕ٢٦١٠ ܕ٢٦١١ ܕ٢٦١٢ ܕ٢٦١٣ ܕ٢٦١٤ ܕ٢٦١٥ ܕ٢٦١٦ ܕ٢٦١٧ ܕ٢٦١٨ ܕ٢٦١٩ ܕ٢٦٢٠ ܕ٢٦٢١ ܕ٢٦٢٢ ܕ٢٦٢٣ ܕ٢٦٢٤ ܕ٢٦٢٥ ܕ٢٦٢٦ ܕ٢٦٢٧ ܕ٢٦٢٨ ܕ٢٦٢٩ ܕ٢٦٣٠ ܕ٢٦٣١ ܕ٢٦٣٢ ܕ٢٦٣٣ ܕ٢٦٣٤ ܕ٢٦٣٥ ܕ٢٦٣٦ ܕ٢٦٣٧ ܕ٢٦٣٨ ܕ٢٦٣٩ ܕ٢٦٤٠ ܕ٢٦٤١ ܕ٢٦٤٢ ܕ٢٦٤٣ ܕ٢٦٤٤ ܕ٢٦٤٥ ܕ٢٦٤٦ ܕ٢٦٤٧ ܕ٢٦٤٨ ܕ٢٦٤٩ ܕ٢٦٥٠ ܕ٢٦٥١ ܕ٢٦٥٢ ܕ٢٦٥٣ ܕ٢٦٥٤ ܕ٢٦٥٥ ܕ٢٦٥٦ ܕ٢٦٥٧ ܕ٢٦٥٨ ܕ٢٦٥٩ ܕ٢٦٦٠ ܕ٢٦٦١ ܕ٢٦٦٢ ܕ٢٦٦٣ ܕ٢٦٦٤ ܕ٢٦٦٥ ܕ٢٦٦٦ ܕ٢٦٦٧ ܕ٢٦٦٨ ܕ٢٦٦٩ ܕ٢٦٧٠ ܕ٢٦٧١ ܕ٢٦٧٢ ܕ٢٦٧٣ ܕ٢٦٧٤ ܕ٢٦٧٥ ܕ٢٦٧٦ ܕ٢٦٧٧ ܕ٢٦٧٨ ܕ٢٦٧٩ ܕ٢٦٨٠ ܕ٢٦٨١ ܕ٢٦٨٢ ܕ٢٦٨٣ ܕ٢٦٨٤ ܕ٢٦٨٥ ܕ٢٦٨٦ ܕ٢٦٨٧ ܕ٢٦٨٨ ܕ٢٦٨٩ ܕ٢٦٩٠ ܕ٢٦٩١ ܕ٢٦٩٢ ܕ٢٦٩٣ ܕ٢٦٩٤ ܕ٢٦٩٥ ܕ٢٦٩٦ ܕ٢٦٩٧ ܕ٢٦٩٨ ܕ٢٦٩٩ ܕ٢٧٠٠ ܕ٢٧٠١ ܕ٢٧٠٢ ܕ٢٧٠٣ ܕ٢٧٠٤ ܕ٢٧٠٥ ܕ٢٧٠٦ ܕ٢٧٠٧ ܕ٢٧٠٨ ܕ٢٧٠٩ ܕ٢٧١٠ ܕ٢٧١١ ܕ٢٧١٢ ܕ٢٧١٣ ܕ٢٧١٤ ܕ٢٧١٥ ܕ٢٧١٦ ܕ٢٧١٧ ܕ٢٧١٨ ܕ٢٧١٩ ܕ٢٧٢٠ ܕ٢٧٢١ ܕ٢٧٢٢ ܕ٢٧٢٣ ܕ٢٧٢٤ ܕ٢٧٢٥ ܕ٢٧٢٦ ܕ٢٧٢٧ ܕ٢٧٢٨ ܕ٢٧٢٩ ܕ٢٧٣٠ ܕ٢٧٣١ ܕ٢٧٣٢ ܕ٢٧٣٣ ܕ٢٧٣٤ ܕ٢٧٣٥ ܕ٢٧٣٦ ܕ٢٧٣٧ ܕ٢٧٣٨ ܕ٢٧٣٩ ܕ٢٧٤٠ ܕ٢٧٤١ ܕ٢٧٤٢ ܕ٢٧٤٣ ܕ٢٧٤٤ ܕ٢٧٤٥ ܕ٢٧٤٦ ܕ٢٧٤٧ ܕ٢٧٤٨ ܕ٢٧٤٩ ܕ٢٧٥٠ ܕ٢٧٥١ ܕ٢٧٥٢ ܕ٢٧٥٣ ܕ٢٧٥٤ ܕ٢٧٥٥ ܕ٢٧٥٦ ܕ٢٧٥٧ ܕ٢٧٥٨ ܕ٢٧٥٩ ܕ٢٧٦٠ ܕ٢٧٦١ ܕ٢٧٦٢ ܕ٢٧٦٣ ܕ٢٧٦٤ ܕ٢٧٦٥ ܕ٢٧٦٦ ܕ٢٧٦٧ ܕ٢٧٦٨ ܕ٢٧٦٩ ܕ٢٧٧٠ ܕ٢٧٧١ ܕ٢٧٧٢ ܕ٢٧٧٣ ܕ٢٧٧٤ ܕ٢٧٧٥ ܕ٢٧٧٦ ܕ٢٧٧٧ ܕ٢٧٧٨ ܕ٢٧٧٩ ܕ٢٧٨٠ ܕ٢٧٨١ ܕ٢٧٨٢ ܕ٢٧٨٣ ܕ٢٧٨٤ ܕ٢٧٨٥ ܕ٢٧٨٦ ܕ٢٧٨٧ ܕ٢٧٨٨ ܕ٢٧٨٩ ܕ٢٧٩٠ ܕ٢٧٩١ ܕ٢٧٩٢ ܕ٢٧٩٣ ܕ٢٧٩٤ ܕ٢٧٩٥ ܕ٢٧٩٦ ܕ٢٧٩٧ ܕ٢٧٩٨ ܕ٢٧٩٩ ܕ٢٨٠٠ ܕ٢٨٠١ ܕ٢٨٠٢ ܕ٢٨٠٣ ܕ٢٨٠٤ ܕ٢٨٠٥ ܕ٢٨٠٦ ܕ٢٨٠٧ ܕ٢٨٠٨ ܕ٢٨٠٩ ܕ٢٨١٠ ܕ٢٨١١ ܕ٢٨١٢ ܕ٢٨١٣ ܕ٢٨١٤ ܕ٢٨١٥ ܕ٢٨١٦ ܕ٢٨١٧ ܕ٢٨١٨ ܕ٢٨١٩ ܕ٢٨٢٠ ܕ٢٨٢١ ܕ٢٨٢٢ ܕ٢٨٢٣ ܕ٢٨٢٤ ܕ٢٨٢٥ ܕ٢٨٢٦ ܕ٢٨٢٧ ܕ٢٨٢٨ ܕ٢٨٢٩ ܕ٢٨٣٠ ܕ٢٨٣١ ܕ٢٨٣٢ ܕ٢٨٣٣ ܕ٢٨٣٤ ܕ٢٨٣٥ ܕ٢٨٣٦ ܕ٢٨٣٧ ܕ٢٨٣٨ ܕ٢٨٣٩ ܕ٢٨٤٠ ܕ٢٨٤١ ܕ٢٨٤٢ ܕ٢٨٤٣ ܕ٢٨٤٤ ܕ٢٨٤٥ ܕ٢٨٤٦ ܕ٢٨٤٧ ܕ٢٨٤٨ ܕ٢٨٤٩ ܕ٢٨٥٠ ܕ٢٨٥١ ܕ٢٨٥٢ ܕ٢٨٥٣ ܕ٢٨٥٤ ܕ٢٨٥٥ ܕ٢٨٥٦ ܕ٢٨٥٧ ܕ٢٨٥٨ ܕ٢٨٥٩ ܕ٢٨٦٠ ܕ٢٨٦١ ܕ٢٨٦٢ ܕ٢٨٦٣ ܕ٢٨٦٤ ܕ٢٨٦٥ ܕ٢٨٦٦ ܕ٢٨٦٧ ܕ٢٨٦٨ ܕ٢٨٦٩ ܕ٢٨٧٠ ܕ٢٨٧١ ܕ٢٨٧٢ ܕ٢٨٧٣ ܕ٢٨٧٤ ܕ٢٨٧٥ ܕ٢٨٧٦ ܕ٢٨٧٧ ܕ٢٨٧٨ ܕ٢٨٧٩ ܕ٢٨٨٠ ܕ٢٨٨١ ܕ٢٨٨٢ ܕ٢٨٨٣ ܕ٢٨٨٤ ܕ٢٨٨٥ ܕ٢٨٨٦ ܕ٢٨٨٧ ܕ٢٨٨٨ ܕ٢٨٨٩ ܕ٢٨٩٠ ܕ٢٨٩١ ܕ٢٨٩٢ ܕ٢٨٩٣ ܕ٢٨٩٤ ܕ٢٨٩٥ ܕ٢٨٩٦ ܕ٢٨٩٧ ܕ٢٨٩٨ ܕ٢٨٩٩ ܕ٢٩٠٠ ܕ٢٩٠١ ܕ٢٩٠٢ ܕ٢٩٠٣ ܕ٢٩٠٤ ܕ٢٩٠٥ ܕ٢٩٠٦ ܕ٢٩٠٧ ܕ٢٩٠٨ ܕ٢٩٠٩ ܕ٢٩١٠ ܕ٢٩١١ ܕ٢٩١٢ ܕ٢٩١٣ ܕ٢٩١٤ ܕ٢٩١٥ ܕ٢٩١٦ ܕ٢٩١٧ ܕ٢٩١٨ ܕ٢٩١٩ ܕ٢٩٢٠ ܕ٢٩٢١ ܕ٢٩٢٢ ܕ٢٩٢٣ ܕ٢٩٢٤ ܕ٢٩٢٥ ܕ٢٩٢٦ ܕ٢٩٢٧ ܕ٢٩٢٨ ܕ٢٩٢٩ ܕ٢٩٣٠ ܕ٢٩٣١ ܕ٢٩٣٢ ܕ٢٩٣٣ ܕ٢٩٣٤ ܕ٢٩٣٥ ܕ٢٩٣٦ ܕ٢٩٣٧ ܕ٢٩٣٨ ܕ٢٩٣٩ ܕ٢٩٤٠ ܕ٢٩٤١ ܕ٢٩٤٢ ܕ٢٩٤٣ ܕ٢٩٤٤ ܕ٢٩٤٥ ܕ٢٩٤٦ ܕ٢٩٤٧ ܕ٢٩٤٨ ܕ٢٩٤٩ ܕ٢٩٥٠ ܕ٢٩٥١ ܕ٢٩٥٢ ܕ٢٩٥٣ ܕ٢٩٥٤ ܕ٢٩٥٥ ܕ٢٩٥٦ ܕ٢٩٥٧ ܕ٢٩٥٨ ܕ٢٩٥٩ ܕ٢٩٦٠ ܕ٢٩٦١ ܕ٢٩٦٢ ܕ٢٩٦٣ ܕ٢٩٦٤ ܕ٢٩٦٥ ܕ٢٩٦٦ ܕ٢٩٦٧ ܕ٢٩٦٨ ܕ٢٩٦٩ ܕ٢٩٧٠ ܕ٢٩٧١ ܕ٢٩٧٢ ܕ٢٩٧٣ ܕ٢٩٧٤ ܕ٢٩٧٥ ܕ٢٩٧٦ ܕ٢٩٧٧ ܕ٢٩٧٨ ܕ٢٩٧٩ ܕ٢٩٨٠ ܕ٢٩٨١ ܕ٢٩٨٢ ܕ٢٩٨٣ ܕ٢٩٨٤ ܕ٢٩٨٥ ܕ٢٩٨٦ ܕ٢٩٨٧ ܕ٢٩٨٨ ܕ٢٩٨٩ ܕ٢٩٩٠ ܕ٢٩٩١ ܕ٢٩٩٢ ܕ٢٩٩٣ ܕ٢٩٩٤ ܕ٢٩٩٥ ܕ٢٩٩٦ ܕ٢٩٩٧ ܕ٢٩٩٨ ܕ٢٩٩٩ ܕ٣٠٠٠ ܕ٣٠٠١ ܕ٣٠٠٢ ܕ٣٠٠٣ ܕ٣٠٠٤ ܕ٣٠٠٥ ܕ٣٠٠٦ ܕ٣٠٠٧ ܕ٣٠٠٨ ܕ٣٠٠٩ ܕ٣٠١٠ ܕ٣٠١١ ܕ٣٠١٢ ܕ٣٠١٣ ܕ٣٠١٤ ܕ٣٠١٥ ܕ٣٠١٦ ܕ٣٠١٧ ܕ٣٠١٨ ܕ٣٠١٩ ܕ٣٠٢٠ ܕ٣٠٢١ ܕ٣٠٢٢ ܕ٣٠٢٣ ܕ٣٠٢٤ ܕ٣٠٢٥ ܕ٣٠٢٦ ܕ٣٠٢٧ ܕ٣٠٢٨ ܕ٣٠٢٩ ܕ٣٠٣٠ ܕ٣٠٣١ ܕ٣٠٣٢ ܕ٣٠٣٣ ܕ٣٠٣٤ ܕ٣٠٣٥ ܕ٣٠٣٦ ܕ٣٠٣٧ ܕ٣٠٣٨ ܕ٣٠٣٩ ܕ٣٠٤٠ ܕ٣٠٤١ ܕ٣٠٤٢ ܕ٣٠٤٣ ܕ٣٠٤٤ ܕ٣٠٤٥ ܕ٣٠٤٦ ܕ٣٠٤٧ ܕ٣٠٤٨ ܕ٣٠٤٩ ܕ٣٠٥٠ ܕ٣٠٥١ ܕ٣٠٥٢ ܕ٣٠٥٣ ܕ٣٠٥٤ ܕ٣٠٥٥ ܕ٣٠٥٦ ܕ٣٠٥٧ ܕ٣٠٥٨ ܕ٣٠٥٩ ܕ٣٠٦٠ ܕ٣٠٦١ ܕ٣٠٦٢ ܕ٣٠٦٣ ܕ٣٠٦٤ ܕ٣٠٦٥ ܕ٣٠٦٦ ܕ٣٠٦٧ ܕ٣٠٦٨ ܕ٣٠٦٩ ܕ٣٠٧٠ ܕ٣٠٧١ ܕ٣٠٧٢ ܕ٣٠٧٣ ܕ٣٠٧٤ ܕ٣٠٧٥ ܕ٣٠٧٦ ܕ٣٠٧٧ ܕ٣٠٧٨ ܕ٣٠٧٩ ܕ٣٠٨٠ ܕ٣٠٨١ ܕ٣٠٨٢ ܕ٣٠٨٣ ܕ٣٠٨٤ ܕ٣٠٨٥ ܕ٣٠٨٦ ܕ٣٠٨٧ ܕ٣٠٨٨ ܕ٣٠٨٩ ܕ٣٠٩٠ ܕ٣٠٩١ ܕ٣٠٩٢ ܕ٣٠٩٣ ܕ٣٠٩٤ ܕ٣٠٩٥ ܕ٣٠٩٦ ܕ٣٠٩٧ ܕ٣٠٩٨ ܕ٣٠٩٩ ܕ٣١٠٠ ܕ٣١٠١ ܕ٣١٠٢ ܕ٣١٠٣ ܕ٣١٠٤ ܕ٣١٠٥ ܕ٣١٠٦ ܕ٣١٠٧ ܕ٣١٠٨ ܕ٣١٠٩ ܕ٣١١٠ ܕ٣١١١ ܕ٣١١٢ ܕ٣١١٣ ܕ٣١١٤ ܕ٣١١٥ ܕ٣١١٦ ܕ٣١١٧ ܕ٣١١٨ ܕ٣١١٩ ܕ٣١٢٠ ܕ٣١٢١ ܕ٣١٢٢ ܕ٣١٢٣ ܕ٣١٢٤ ܕ٣١٢٥ ܕ٣١٢٦ ܕ٣١٢٧ ܕ٣١٢٨ ܕ٣١٢٩ ܕ٣١٣٠ ܕ٣١٣١ ܕ٣١٣٢ ܕ٣١٣٣ ܕ٣١٣٤ ܕ٣١٣٥ ܕ٣١٣٦ ܕ٣١٣٧ ܕ٣١٣٨ ܕ٣١٣٩ ܕ٣١٤٠ ܕ٣١٤١ ܕ٣١

افراسیاب جادوگر

طوری

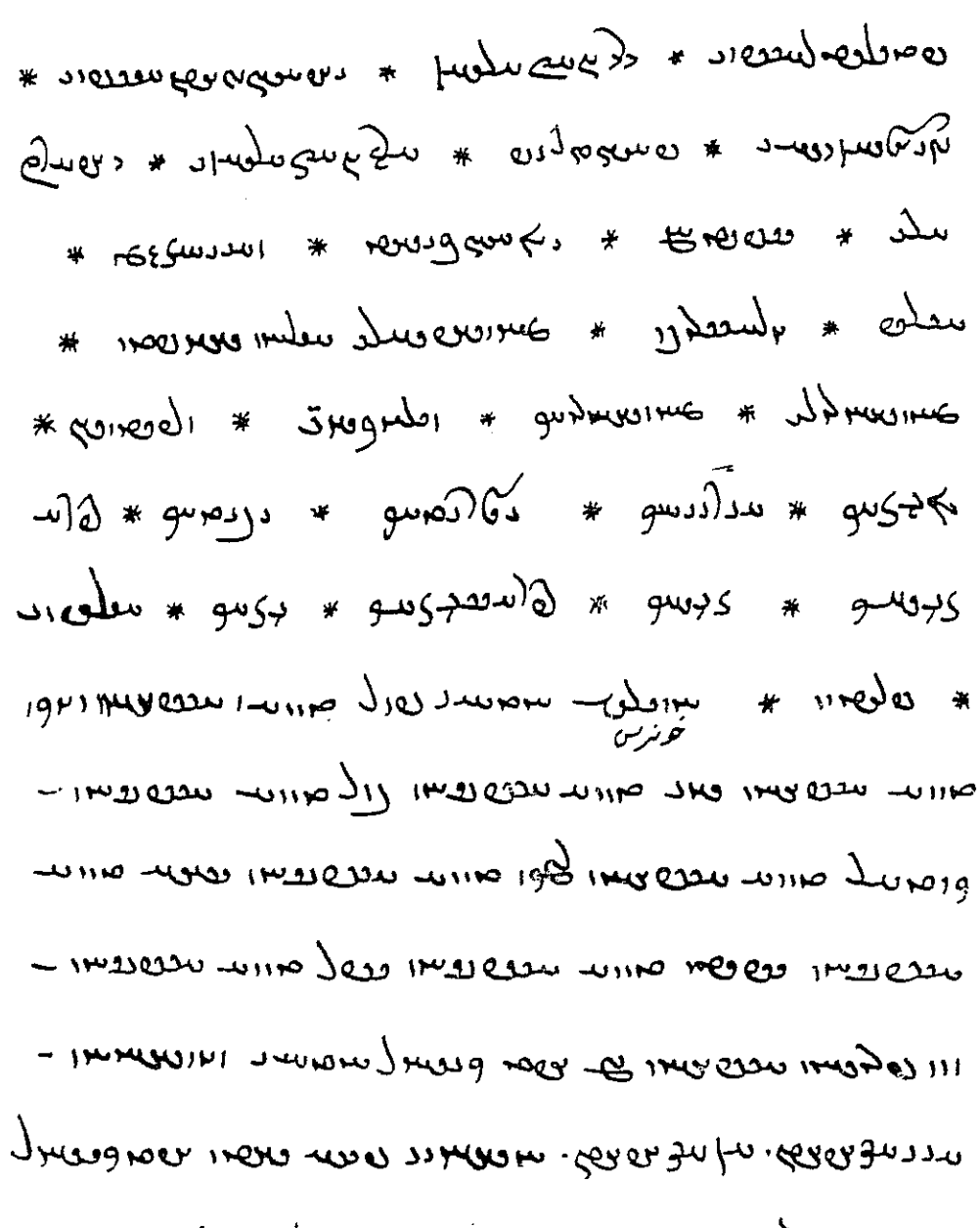

ܗܘܝܢ ܕܡܫܬܡܫܢܐ ܠܗ ܒܥܕܬܐ ܕܥܡ ܪܒܢ ܫܠܝܚܐ ܕܐܝܟ ܕܐܡܪ ܫܠܝܚܐ

ܕܡܬܡܠܠ ܥܡܗܘܢ ܥܠ ܡܠܟܘܬܐ ܕܫܡܝܐ ܗܘ ܕܐܡܪ ܠܗܘܢ ܢܣܝܢ *

ܕܐܝܟ ܕܐܢܬ ܡܫܬܡܫ ܒܫܘܠܛܢܐ ܕܥܠ ܐܪܥܐ ܕܐܝܟ ܕܐܢܬ ܡܫܬܡܫ ܒܫܘܠܛܢܐ ܕܥܠ ܐܪܥܐ

ܕܐܝܟ ܕܐܢܬ ܡܫܬܡܫ ܒܫܘܠܛܢܐ ܕܥܠ ܐܪܥܐ ܕܐܝܟ ܕܐܢܬ ܡܫܬܡܫ ܒܫܘܠܛܢܐ ܕܥܠ ܐܪܥܐ

ܕܐܝܟ ܕܐܢܬ ܡܫܬܡܫ ܒܫܘܠܛܢܐ ܕܥܠ ܐܪܥܐ ܕܐܝܟ ܕܐܢܬ ܡܫܬܡܫ ܒܫܘܠܛܢܐ ܕܥܠ ܐܪܥܐ

ܕܐܝܟ ܕܐܢܬ ܡܫܬܡܫ ܒܫܘܠܛܢܐ ܕܥܠ ܐܪܥܐ ܕܐܝܟ ܕܐܢܬ ܡܫܬܡܫ ܒܫܘܠܛܢܐ ܕܥܠ ܐܪܥܐ

ܕܐܝܟ ܕܐܢܬ ܡܫܬܡܫ ܒܫܘܠܛܢܐ ܕܥܠ ܐܪܥܐ ܕܐܝܟ ܕܐܢܬ ܡܫܬܡܫ ܒܫܘܠܛܢܐ ܕܥܠ ܐܪܥܐ

ܕܐܝܟ ܕܐܢܬ ܡܫܬܡܫ ܒܫܘܠܛܢܐ ܕܥܠ ܐܪܥܐ ܕܐܝܟ ܕܐܢܬ ܡܫܬܡܫ ܒܫܘܠܛܢܐ ܕܥܠ ܐܪܥܐ

ܕܐܝܟ ܕܐܢܬ ܡܫܬܡܫ ܒܫܘܠܛܢܐ ܕܥܠ ܐܪܥܐ ܕܐܝܟ ܕܐܢܬ ܡܫܬܡܫ ܒܫܘܠܛܢܐ ܕܥܠ ܐܪܥܐ

ܕܐܝܟ ܕܐܢܬ ܡܫܬܡܫ ܒܫܘܠܛܢܐ ܕܥܠ ܐܪܥܐ ܕܐܝܟ ܕܐܢܬ ܡܫܬܡܫ ܒܫܘܠܛܢܐ ܕܥܠ ܐܪܥܐ

ܕܐܝܟ ܕܐܢܬ ܡܫܬܡܫ ܒܫܘܠܛܢܐ ܕܥܠ ܐܪܥܐ ܕܐܝܟ ܕܐܢܬ ܡܫܬܡܫ ܒܫܘܠܛܢܐ ܕܥܠ ܐܪܥܐ

ܕܐܝܟ ܕܐܢܬ ܡܫܬܡܫ ܒܫܘܠܛܢܐ ܕܥܠ ܐܪܥܐ ܕܐܝܟ ܕܐܢܬ ܡܫܬܡܫ ܒܫܘܠܛܢܐ ܕܥܠ ܐܪܥܐ

ܕܐܝܟ ܕܐܢܬ ܡܫܬܡܫ ܒܫܘܠܛܢܐ ܕܥܠ ܐܪܥܐ ܕܐܝܟ ܕܐܢܬ ܡܫܬܡܫ ܒܫܘܠܛܢܐ ܕܥܠ ܐܪܥܐ

ܕܐܝܟ ܕܐܢܬ ܡܫܬܡܫ ܒܫܘܠܛܢܐ ܕܥܠ ܐܪܥܐ ܕܐܝܟ ܕܐܢܬ ܡܫܬܡܫ ܒܫܘܠܛܢܐ ܕܥܠ ܐܪܥܐ

ܕܐܝܟ ܕܐܢܬ ܡܫܬܡܫ ܒܫܘܠܛܢܐ ܕܥܠ ܐܪܥܐ ܕܐܝܟ ܕܐܢܬ ܡܫܬܡܫ ܒܫܘܠܛܢܐ ܕܥܠ ܐܪܥܐ

ܕܐܝܟ ܕܐܢܬ ܡܫܬܡܫ ܒܫܘܠܛܢܐ ܕܥܠ ܐܪܥܐ ܕܐܝܟ ܕܐܢܬ ܡܫܬܡܫ ܒܫܘܠܛܢܐ ܕܥܠ ܐܪܥܐ

ܕܐܝܟ ܕܐܢܬ ܡܫܬܡܫ ܒܫܘܠܛܢܐ ܕܥܠ ܐܪܥܐ ܕܐܝܟ ܕܐܢܬ ܡܫܬܡܫ ܒܫܘܠܛܢܐ ܕܥܠ ܐܪܥܐ

ܕܐܝܟ ܕܐܢܬ ܡܫܬܡܫ ܒܫܘܠܛܢܐ ܕܥܠ ܐܪܥܐ ܕܐܝܟ ܕܐܢܬ ܡܫܬܡܫ ܒܫܘܠܛܢܐ ܕܥܠ ܐܪܥܐ

ܕܐܝܟ ܕܐܢܬ ܡܫܬܡܫ ܒܫܘܠܛܢܐ ܕܥܠ ܐܪܥܐ ܕܐܝܟ ܕܐܢܬ ܡܫܬܡܫ ܒܫܘܠܛܢܐ ܕܥܠ ܐܪܥܐ

ܕܐܝܟ ܕܐܢܬ ܡܫܬܡܫ ܒܫܘܠܛܢܐ ܕܥܠ ܐܪܥܐ ܕܐܝܟ ܕܐܢܬ ܡܫܬܡܫ ܒܫܘܠܛܢܐ ܕܥܠ ܐܪܥܐ

ܕܐܝܟ ܕܐܢܬ ܡܫܬܡܫ ܒܫܘܠܛܢܐ ܕܥܠ ܐܪܥܐ ܕܐܝܟ ܕܐܢܬ ܡܫܬܡܫ ܒܫܘܠܛܢܐ ܕܥܠ ܐܪܥܐ

ܕܐܝܟ ܕܐܢܬ ܡܫܬܡܫ ܒܫܘܠܛܢܐ ܕܥܠ ܐܪܥܐ ܕܐܝܟ ܕܐܢܬ ܡܫܬܡܫ ܒܫܘܠܛܢܐ ܕܥܠ ܐܪܥܐ

ܕܐܝܟ ܕܐܢܬ ܡܫܬܡܫ ܒܫܘܠܛܢܐ ܕܥܠ ܐܪܥܐ ܕܐܝܟ ܕܐܢܬ ܡܫܬܡܫ ܒܫܘܠܛܢܐ ܕܥܠ ܐܪܥܐ

ܕܐܝܟ ܕܐܢܬ ܡܫܬܡܫ ܒܫܘܠܛܢܐ ܕܥܠ ܐܪܥܐ ܕܐܝܟ ܕܐܢܬ ܡܫܬܡܫ ܒܫܘܠܛܢܐ ܕܥܠ ܐܪܥܐ

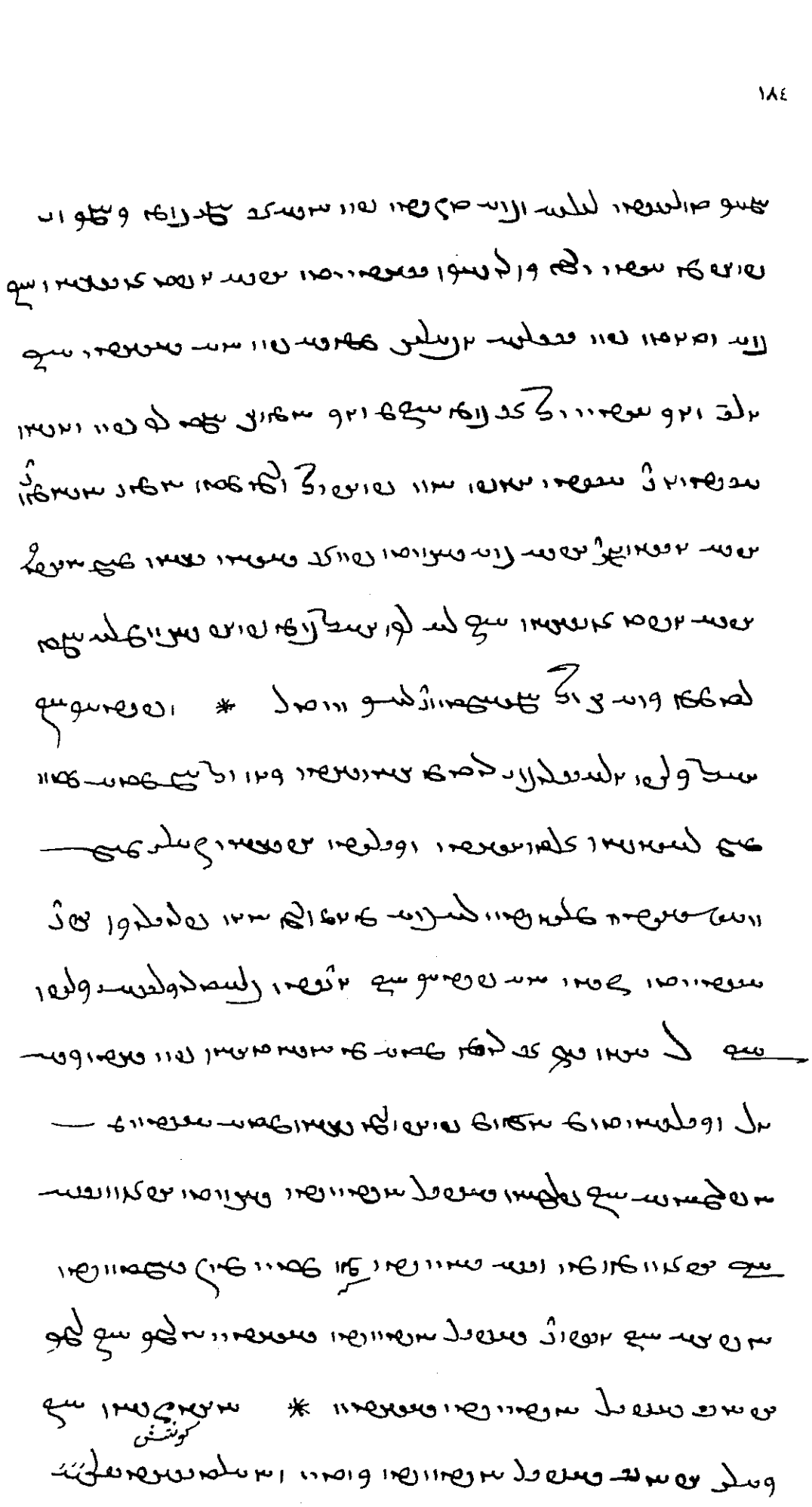

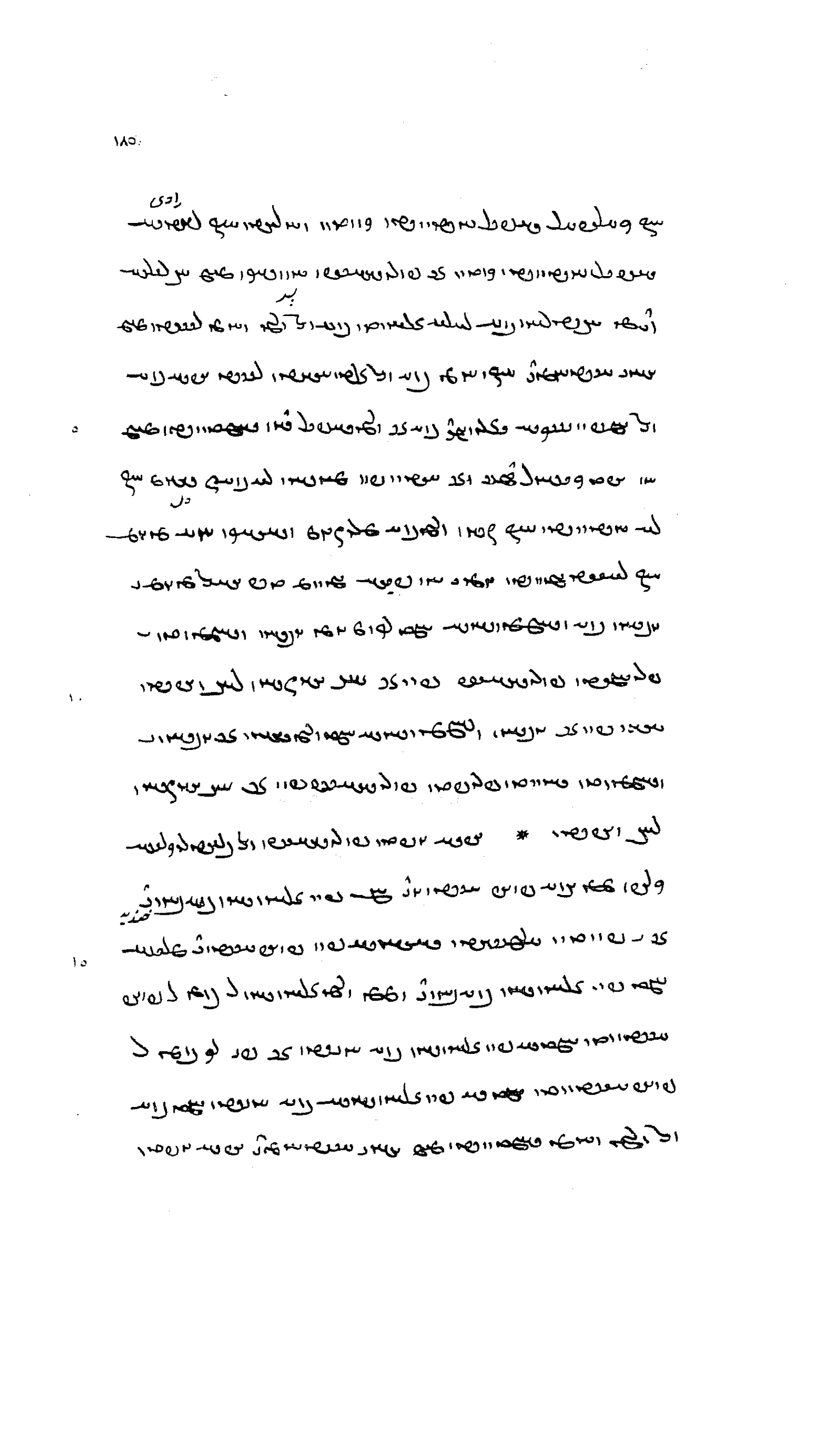

ܐܝܟ ܕܠܐ ܡܫܬܡܥܝܢ ܠܗ ܡܢ ܟܠ ܡܕܝܢܬܐ ܕܡܨܪܝܢ ܘܠܐ ܡܫܬܡܥ
ܠܗ ܡܢ ܟܠ ܡܕܝܢܬܐ ܕܡܨܪܝܢ ܡܫܬܡܥ ܠܗ ܡܢ ܟܠ ܡܕܝܢܬܐ ܕܡܨܪܝܢ
ܘܠܐ ܡܫܬܡܥ ܠܗ ܡܢ ܟܠ ܡܕܝܢܬܐ ܕܡܨܪܝܢ ܡܫܬܡܥ ܠܗ ܡܢ ܟܠ ܡܕܝܢܬܐ
ܕܡܨܪܝܢ ܕܠܐ ܡܫܬܡܥ ܠܗ ܡܢ ܟܠ ܡܕܝܢܬܐ ܕܡܨܪܝܢ ܘܠܐ ܡܫܬܡܥ
ܠܗ ܡܢ ܟܠ ܡܕܝܢܬܐ ܕܡܨܪܝܢ ܡܫܬܡܥ ܠܗ ܡܢ ܟܠ ܡܕܝܢܬܐ ܕܡܨܪܝܢ
ܕܠܐ ܡܫܬܡܥ ܠܗ ܡܢ ܟܠ ܡܕܝܢܬܐ ܕܡܨܪܝܢ ܘܠܐ ܡܫܬܡܥ ܠܗ ܡܢ ܟܠ
ܡܕܝܢܬܐ ܕܡܨܪܝܢ ܡܫܬܡܥ ܠܗ ܡܢ ܟܠ ܡܕܝܢܬܐ ܕܡܨܪܝܢ ܕܠܐ ܡܫܬܡܥ
ܠܗ ܡܢ ܟܠ ܡܕܝܢܬܐ ܕܡܨܪܝܢ ܘܠܐ ܡܫܬܡܥ ܠܗ ܡܢ ܟܠ ܡܕܝܢܬܐ
ܕܡܨܪܝܢ ܡܫܬܡܥ ܠܗ ܡܢ ܟܠ ܡܕܝܢܬܐ ܕܡܨܪܝܢ ܕܠܐ ܡܫܬܡܥ ܠܗ ܡܢ
ܟܠ ܡܕܝܢܬܐ ܕܡܨܪܝܢ ܘܠܐ ܡܫܬܡܥ ܠܗ ܡܢ ܟܠ ܡܕܝܢܬܐ ܕܡܨܪܝܢ
ܡܫܬܡܥ ܠܗ ܡܢ ܟܠ ܡܕܝܢܬܐ ܕܡܨܪܝܢ ܕܠܐ ܡܫܬܡܥ ܠܗ ܡܢ ܟܠ

ܐܝܟ ܕܠܐ ܢܬܚܙܝܢ ܠܗ ܐܠܐ ܒܫܘܠܛܢܐ ܕܐܠܗܐ ܐܝܟ
ܕܐܝܬ ܒܗ ܡܢ ܡܠܬܐ ܕܐܠܗܐ ܕܠܐ ܡܬܚܙܝ ܠܢ ܘܠܐ ܡܬܡܠܠ ܥܡ
ܡܠܟܘܬܐ ܕܫܘܠܛܢ ܕܐܠܗܐ ܕܠܐ ܡܬܚܙܝ ܠܢ ܘܠܐ ܡܬܡܠܠ ܥܡ ܡܠܟܘܬܐ
ܕܐܠܗܐ ܕܠܐ ܡܬܚܙܝ ܠܢ ܘܠܐ ܡܬܡܠܠ ܥܡ ܡܠܟܘܬܐ ܕܐܠܗܐ ܕܠܐ
ܡܬܚܙܝ ܠܢ ܘܠܐ ܡܬܡܠܠ ܥܡ ܡܠܟܘܬܐ ܕܐܠܗܐ ܕܠܐ ܡܬܚܙܝ ܠܢ
ܘܠܐ ܡܬܡܠܠ ܥܡ ܡܠܟܘܬܐ ܕܐܠܗܐ ܕܠܐ ܡܬܚܙܝ ܠܢ ܘܠܐ ܡܬܡܠܠ ܥܡ
ܡܠܟܘܬܐ ܕܐܠܗܐ ܕܠܐ ܡܬܚܙܝ ܠܢ ܘܠܐ ܡܬܡܠܠ ܥܡ ܡܠܟܘܬܐ ܕܐܠܗܐ
ܕܠܐ ܡܬܚܙܝ ܠܢ ܘܠܐ ܡܬܡܠܠ ܥܡ ܡܠܟܘܬܐ ܕܐܠܗܐ ܕܠܐ ܡܬܚܙܝ ܠܢ
ܘܠܐ ܡܬܡܠܠ ܥܡ ܡܠܟܘܬܐ ܕܐܠܗܐ ܕܠܐ ܡܬܚܙܝ ܠܢ ܘܠܐ ܡܬܡܠܠ ܥܡ
ܡܠܟܘܬܐ ܕܐܠܗܐ ܕܠܐ ܡܬܚܙܝ ܠܢ ܘܠܐ ܡܬܡܠܠ ܥܡ ܡܠܟܘܬܐ ܕܐܠܗܐ
ܕܠܐ ܡܬܚܙܝ ܠܢ ܘܠܐ ܡܬܡܠܠ ܥܡ ܡܠܟܘܬܐ ܕܐܠܗܐ ܕܠܐ ܡܬܚܙܝ ܠܢ
ܘܠܐ ܡܬܡܠܠ ܥܡ ܡܠܟܘܬܐ ܕܐܠܗܐ ܕܠܐ ܡܬܚܙܝ ܠܢ ܘܠܐ ܡܬܡܠܠ ܥܡ
ܡܠܟܘܬܐ ܕܐܠܗܐ ܕܠܐ ܡܬܚܙܝ ܠܢ ܘܠܐ ܡܬܡܠܠ ܥܡ ܡܠܟܘܬܐ ܕܐܠܗܐ
ܕܠܐ ܡܬܚܙܝ ܠܢ ܘܠܐ ܡܬܡܠܠ ܥܡ ܡܠܟܘܬܐ ܕܐܠܗܐ ܕܠܐ ܡܬܚܙܝ ܠܢ
ܘܠܐ ܡܬܡܠܠ ܥܡ ܡܠܟܘܬܐ ܕܐܠܗܐ ܕܠܐ ܡܬܚܙܝ ܠܢ ܘܠܐ ܡܬܡܠܠ ܥܡ
ܡܠܟܘܬܐ ܕܐܠܗܐ ܕܠܐ ܡܬܚܙܝ ܠܢ ܘܠܐ ܡܬܡܠܠ ܥܡ ܡܠܟܘܬܐ ܕܐܠܗܐ
ܕܠܐ ܡܬܚܙܝ ܠܢ ܘܠܐ ܡܬܡܠܠ ܥܡ ܡܠܟܘܬܐ ܕܐܠܗܐ ܕܠܐ ܡܬܚܙܝ ܠܢ
ܘܠܐ ܡܬܡܠܠ ܥܡ ܡܠܟܘܬܐ ܕܐܠܗܐ ܕܠܐ ܡܬܚܙܝ ܠܢ ܘܠܐ ܡܬܡܠܠ ܥܡ
ܡܠܟܘܬܐ ܕܐܠܗܐ ܕܠܐ ܡܬܚܙܝ ܠܢ ܘܠܐ ܡܬܡܠܠ ܥܡ ܡܠܟܘܬܐ ܕܐܠܗܐ

ساخت

وزرد

آرام

از

٥

١٠

زبان

١٥

سزاوار

ܐܝܟ ܕܐܢܬ ܡܫܬܡܥ ܠܗ ܡܢ ܦܘܡܟ ܗܠܝܢ ܡܠܬܐ ܕܐܢܬ ܡܫܬܡܥ
ܠܝ ܗܠܝܢ ܡܠܬܐ ܕܐܢܬ ܡܫܬܡܥ ܠܝ ܗܠܝܢ ܡܠܬܐ ܕܐܢܬ ܡܫܬܡܥ * ܕܐܝܟ
ܕܐܢܬ ܡܫܬܡܥ ܠܝ ܗܠܝܢ ܡܠܬܐ ܕܐܢܬ ܡܫܬܡܥ ܠܝ ܗܠܝܢ ܡܠܬܐ ܕܐܢܬ
ܡܫܬܡܥ ܠܝ ܗܠܝܢ ܡܠܬܐ ܕܐܢܬ ܡܫܬܡܥ ܠܝ ܗܠܝܢ ܡܠܬܐ ܕܐܢܬ ܡܫܬܡܥ
ܠܝ ܗܠܝܢ ܡܠܬܐ ܕܐܢܬ ܡܫܬܡܥ ܠܝ ܗܠܝܢ ܡܠܬܐ ܕܐܢܬ ܡܫܬܡܥ ܠܝ
ܗܠܝܢ ܡܠܬܐ ܕܐܢܬ ܡܫܬܡܥ ܠܝ ܗܠܝܢ ܡܠܬܐ ܕܐܢܬ ܡܫܬܡܥ ܠܝ ܗܠܝܢ
ܡܠܬܐ ܕܐܢܬ ܡܫܬܡܥ ܠܝ ܗܠܝܢ ܡܠܬܐ ܕܐܢܬ ܡܫܬܡܥ ܠܝ ܗܠܝܢ ܡܠܬܐ

ܐܢ ܡܬܝܢ ܥܠ ܟܠ ܡܕܝܢܬܐ ܕܥܠ ܪܝܫ ܟܠ ܫܢܬܐ
ܕܢܗܘܐ ܡܫܬܠܚ ܒܫܘܩܐ ܕܡܬܝܢ ܫܡܗ ܕܡܪܝ ܡܪܝܢ
ܡܪܝ ܡܪܝ * ܕܢܫܬܠܚ ܒܫܘܩܐ ܕܡܬܝܢ ܥܠ ܟܠ
ܡܕܝܢܬܐ * ܐܠܗܐ ܕܡܫܝܚܐ ܕܢܬܠ ܠܢ ܡܢ ܪܘܚܗ
ܩܕܝܫܐ ܕܢܗܘܐ ܥܡ ܟܠܗܘܢ ܩܕܝܫܐ ܕܒܫܡܝܐ ܐܡܝܢ
ܡܪܝ ܡܪܝ ܡܪܝ ܡܪܝ ܕܢܬܠ ܠܢ ܡܢ ܪܘܚܗ ܩܕܝܫܐ ܕܢܗܘܐ
ܥܡ ܟܠܗܘܢ ܩܕܝܫܐ ܕܒܫܡܝܐ ܐܡܝܢ ܡܪܝ ܡܪܝ ܡܪܝ
ܡܪܝ ܕܢܬܠ ܠܢ ܡܢ ܪܘܚܗ ܩܕܝܫܐ ܕܢܗܘܐ ܥܡ ܟܠܗܘܢ
ܩܕܝܫܐ ܕܒܫܡܝܐ ܐܡܝܢ ܡܪܝ ܡܪܝ ܡܪܝ ܡܪܝ ܕܢܬܠ
ܠܢ ܡܢ ܪܘܚܗ ܩܕܝܫܐ ܕܢܗܘܐ ܥܡ ܟܠܗܘܢ ܩܕܝܫܐ
ܕܒܫܡܝܐ ܐܡܝܢ ܡܪܝ ܡܪܝ ܡܪܝ ܡܪܝ ܕܢܬܠ ܠܢ ܡܢ
ܪܘܚܗ ܩܕܝܫܐ ܕܢܗܘܐ ܥܡ ܟܠܗܘܢ ܩܕܝܫܐ ܕܒܫܡܝܐ
ܐܡܝܢ ܡܪܝ ܡܪܝ ܡܪܝ ܡܪܝ ܕܢܬܠ ܠܢ ܡܢ ܪܘܚܗ
ܩܕܝܫܐ ܕܢܗܘܐ ܥܡ ܟܠܗܘܢ ܩܕܝܫܐ ܕܒܫܡܝܐ ܐܡܝܢ
ܡܪܝ ܡܪܝ ܡܪܝ ܡܪܝ ܕܢܬܠ ܠܢ ܡܢ ܪܘܚܗ ܩܕܝܫܐ
ܕܢܗܘܐ ܥܡ ܟܠܗܘܢ ܩܕܝܫܐ ܕܒܫܡܝܐ ܐܡܝܢ ܡܪܝ ܡܪܝ
ܡܪܝ ܡܪܝ ܕܢܬܠ ܠܢ ܡܢ ܪܘܚܗ ܩܕܝܫܐ ܕܢܗܘܐ ܥܡ
ܟܠܗܘܢ ܩܕܝܫܐ ܕܒܫܡܝܐ ܐܡܝܢ ܡܪܝ ܡܪܝ ܡܪܝ ܡܪܝ
ܕܢܬܠ ܠܢ ܡܢ ܪܘܚܗ ܩܕܝܫܐ ܕܢܗܘܐ ܥܡ ܟܠܗܘܢ
ܩܕܝܫܐ ܕܒܫܡܝܐ ܐܡܝܢ ܡܪܝ ܡܪܝ ܡܪܝ ܡܪܝ ܕܢܬܠ
ܠܢ ܡܢ ܪܘܚܗ ܩܕܝܫܐ ܕܢܗܘܐ ܥܡ ܟܠܗܘܢ ܩܕܝܫܐ
ܕܒܫܡܝܐ ܐܡܝܢ ܡܪܝ ܡܪܝ ܡܪܝ ܡܪܝ ܕܢܬܠ ܠܢ ܡܢ
ܪܘܚܗ ܩܕܝܫܐ ܕܢܗܘܐ ܥܡ ܟܠܗܘܢ ܩܕܝܫܐ ܕܒܫܡܝܐ
ܐܡܝܢ ܡܪܝ ܡܪܝ ܡܪܝ ܡܪܝ ܕܢܬܠ ܠܢ ܡܢ ܪܘܚܗ
ܩܕܝܫܐ ܕܢܗܘܐ ܥܡ ܟܠܗܘܢ ܩܕܝܫܐ ܕܒܫܡܝܐ ܐܡܝܢ
ܡܪܝ ܡܪܝ ܡܪܝ ܡܪܝ ܕܢܬܠ ܠܢ ܡܢ ܪܘܚܗ ܩܕܝܫܐ
ܕܢܗܘܐ ܥܡ ܟܠܗܘܢ ܩܕܝܫܐ ܕܒܫܡܝܐ ܐܡܝܢ ܡܪܝ ܡܪܝ
ܡܪܝ ܡܪܝ ܕܢܬܠ ܠܢ ܡܢ ܪܘܚܗ ܩܕܝܫܐ ܕܢܗܘܐ ܥܡ
ܟܠܗܘܢ ܩܕܝܫܐ ܕܒܫܡܝܐ ܐܡܝܢ ܡܪܝ ܡܪܝ ܡܪܝ ܡܪܝ
ܕܢܬܠ ܠܢ ܡܢ ܪܘܚܗ ܩܕܝܫܐ ܕܢܗܘܐ ܥܡ ܟܠܗܘܢ
ܩܕܝܫܐ ܕܒܫܡܝܐ ܐܡܝܢ ܡܪܝ ܡܪܝ ܡܪܝ ܡܪܝ ܕܢܬܠ
ܠܢ ܡܢ ܪܘܚܗ ܩܕܝܫܐ ܕܢܗܘܐ ܥܡ ܟܠܗܘܢ ܩܕܝܫܐ
ܕܒܫܡܝܐ ܐܡܝܢ ܡܪܝ ܡܪܝ ܡܪܝ ܡܪܝ ܕܢܬܠ ܠܢ ܡܢ
ܪܘܚܗ ܩܕܝܫܐ ܕܢܗܘܐ ܥܡ ܟܠܗܘܢ ܩܕܝܫܐ ܕܒܫܡܝܐ
ܐܡܝܢ ܡܪܝ ܡܪܝ ܡܪܝ ܡܪܝ ܕܢܬܠ ܠܢ ܡܢ ܪܘܚܗ
ܩܕܝܫܐ ܕܢܗܘܐ ܥܡ ܟܠܗܘܢ ܩܕܝܫܐ ܕܒܫܡܝܐ ܐܡܝܢ
ܡܪܝ ܡܪܝ ܡܪܝ ܡܪܝ ܕܢܬܠ ܠܢ ܡܢ ܪܘܚܗ ܩܕܝܫܐ
ܕܢܗܘܐ ܥܡ ܟܠܗܘܢ ܩܕܝܫܐ ܕܒܫܡܝܐ ܐܡܝܢ ܡܪܝ ܡܪܝ
ܡܪܝ ܡܪܝ ܕܢܬܠ ܠܢ ܡܢ ܪܘܚܗ ܩܕܝܫܐ ܕܢܗܘܐ ܥܡ
ܟܠܗܘܢ ܩܕܝܫܐ ܕܒܫܡܝܐ ܐܡܝܢ ܡܪܝ ܡܪܝ ܡܪܝ ܡܪܝ

آتش

رپیتونیتر

سنوب

ܗܘܝܢ ܕܥܠ ܡܕܝܢܬܐ ܕܡܨܪܝܢ ܗܘ ܐܝܟ ܕܐܬܝܐ ܠܗ ܡܠܟܘܬܐ
ܕܡܨܪܝܢ ܗܘ ܕܠܐ ܡܫܬܡܥ ܕܥܡ ܐܚܘܗܝ ܡܢܘ ܗܘ ܀
ܕܡܢ ܗܘ ܕܢܫܬܡܥ ܡܠܬܗ ܕܡܠܟܐ ܕܡܨܪܝܢ ܕܗܘ ܡܫܬܡܥ ܠܗ
ܕܡܢ ܗܘ ܕܢܫܬܡܥ ܡܠܬܗ ܕܡܠܟܐ ܕܡܨܪܝܢ ܕܗܘ ܡܫܬܡܥ ܠܗ ܕܥܡ ܐܚܘܗܝ
ܕܡܢ ܗܘ ܕܢܫܬܡܥ ܡܠܬܗ ܕܡܠܟܐ ܕܡܨܪܝܢ ܕܗܘ ܡܫܬܡܥ ܠܗ ܕܥܡ ܐܚܘܗܝ
ܕܡܢ ܗܘ ܕܢܫܬܡܥ ܡܠܬܗ ܕܡܠܟܐ ܕܡܨܪܝܢ ܕܗܘ ܡܫܬܡܥ ܠܗ ܕܥܡ ܐܚܘܗܝ
ܕܡܢ ܗܘ ܕܢܫܬܡܥ ܡܠܬܗ ܕܡܠܟܐ ܕܡܨܪܝܢ ܕܗܘ ܡܫܬܡܥ ܠܗ ܕܥܡ ܐܚܘܗܝ
ܕܡܢ ܗܘ ܕܢܫܬܡܥ ܡܠܬܗ ܕܡܠܟܐ ܕܡܨܪܝܢ ܕܗܘ ܡܫܬܡܥ ܠܗ ܕܥܡ ܐܚܘܗܝ
ܕܡܢ ܗܘ ܕܢܫܬܡܥ ܡܠܬܗ ܕܡܠܟܐ ܕܡܨܪܝܢ ܕܗܘ ܡܫܬܡܥ ܠܗ ܕܥܡ ܐܚܘܗܝ
ܕܡܢ ܗܘ ܕܢܫܬܡܥ ܡܠܬܗ ܕܡܠܟܐ ܕܡܨܪܝܢ ܕܗܘ ܡܫܬܡܥ ܠܗ ܕܥܡ ܐܚܘܗܝ
ܕܡܢ ܗܘ ܕܢܫܬܡܥ ܡܠܬܗ ܕܡܠܟܐ ܕܡܨܪܝܢ ܕܗܘ ܡܫܬܡܥ ܠܗ ܕܥܡ ܐܚܘܗܝ
ܕܡܢ ܗܘ ܕܢܫܬܡܥ ܡܠܬܗ ܕܡܠܟܐ ܕܡܨܪܝܢ ܕܗܘ ܡܫܬܡܥ ܠܗ ܕܥܡ ܐܚܘܗܝ
ܕܡܢ ܗܘ ܕܢܫܬܡܥ ܡܠܬܗ ܕܡܠܟܐ ܕܡܨܪܝܢ ܕܗܘ ܡܫܬܡܥ ܠܗ ܕܥܡ ܐܚܘܗܝ
ܕܡܢ ܗܘ ܕܢܫܬܡܥ ܡܠܬܗ ܕܡܠܟܐ ܕܡܨܪܝܢ ܕܗܘ ܡܫܬܡܥ ܠܗ ܕܥܡ ܐܚܘܗܝ

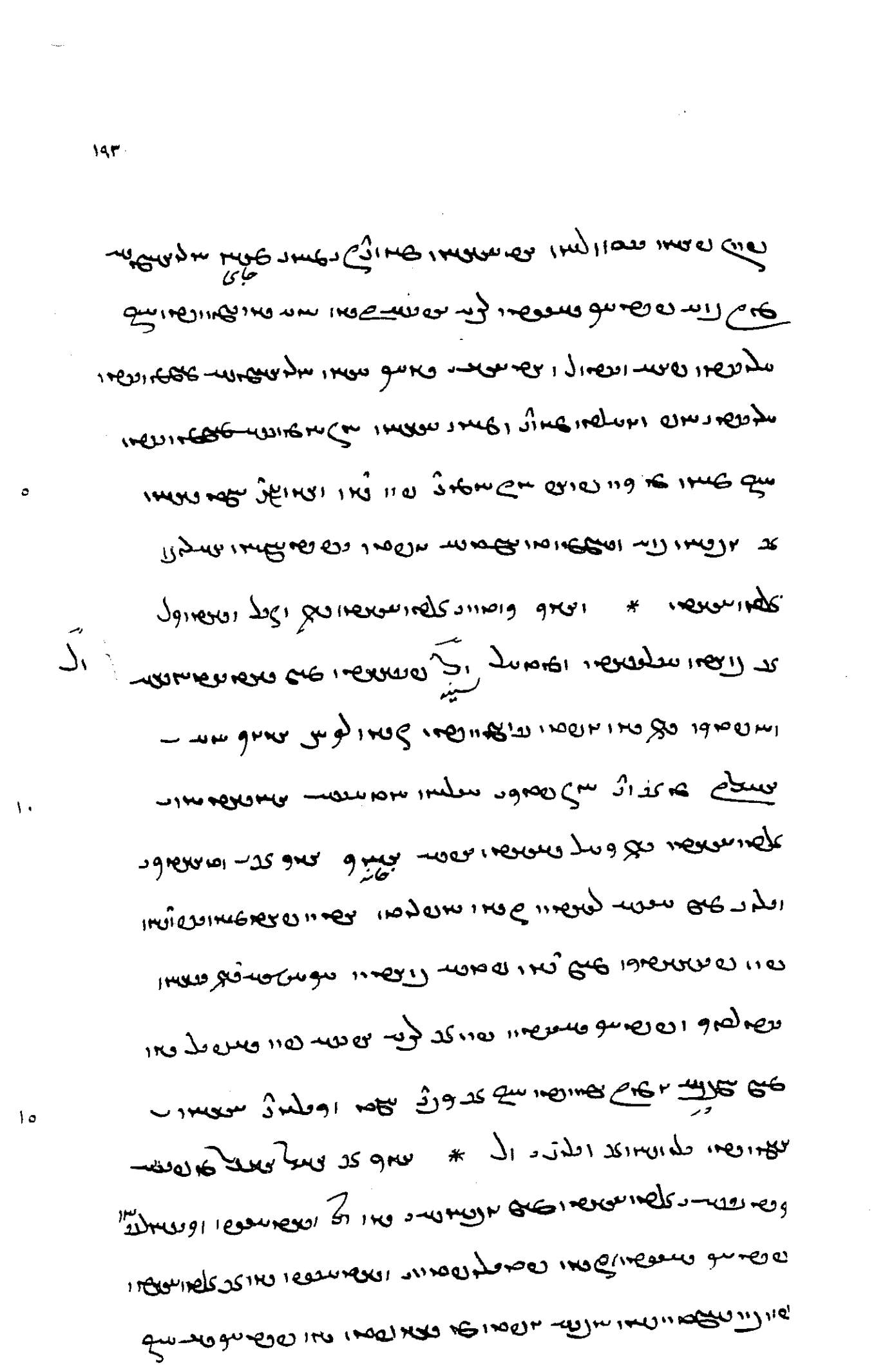

[illegible]

[illegible] * [illegible]

[illegible]

[illegible] * [illegible]

[illegible]

[illegible]

سبری

سود

پاسبانی

بشوئن

بشوئن

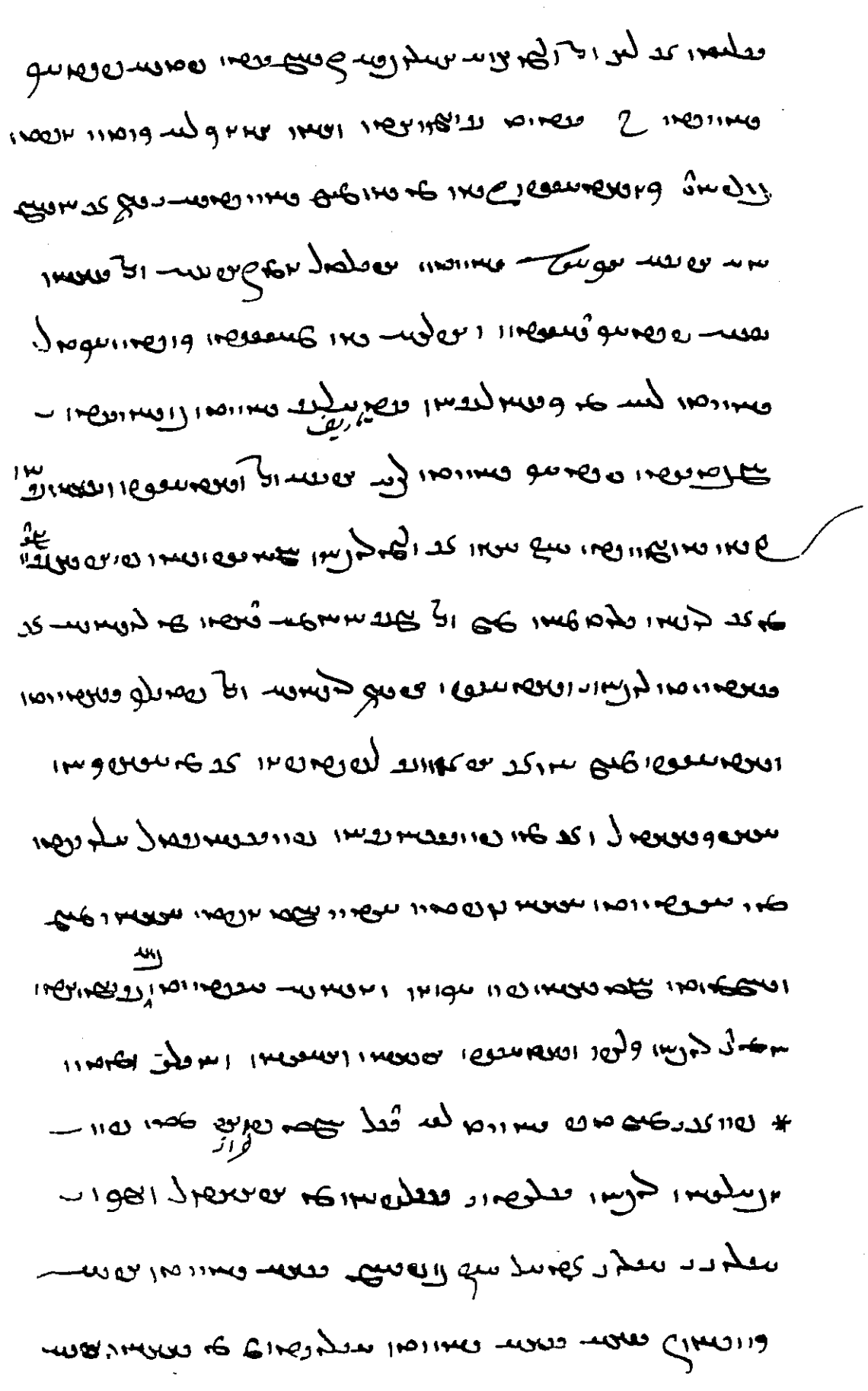

دل

سیاه

رفت

بلندتر

٥

١٠

١٥

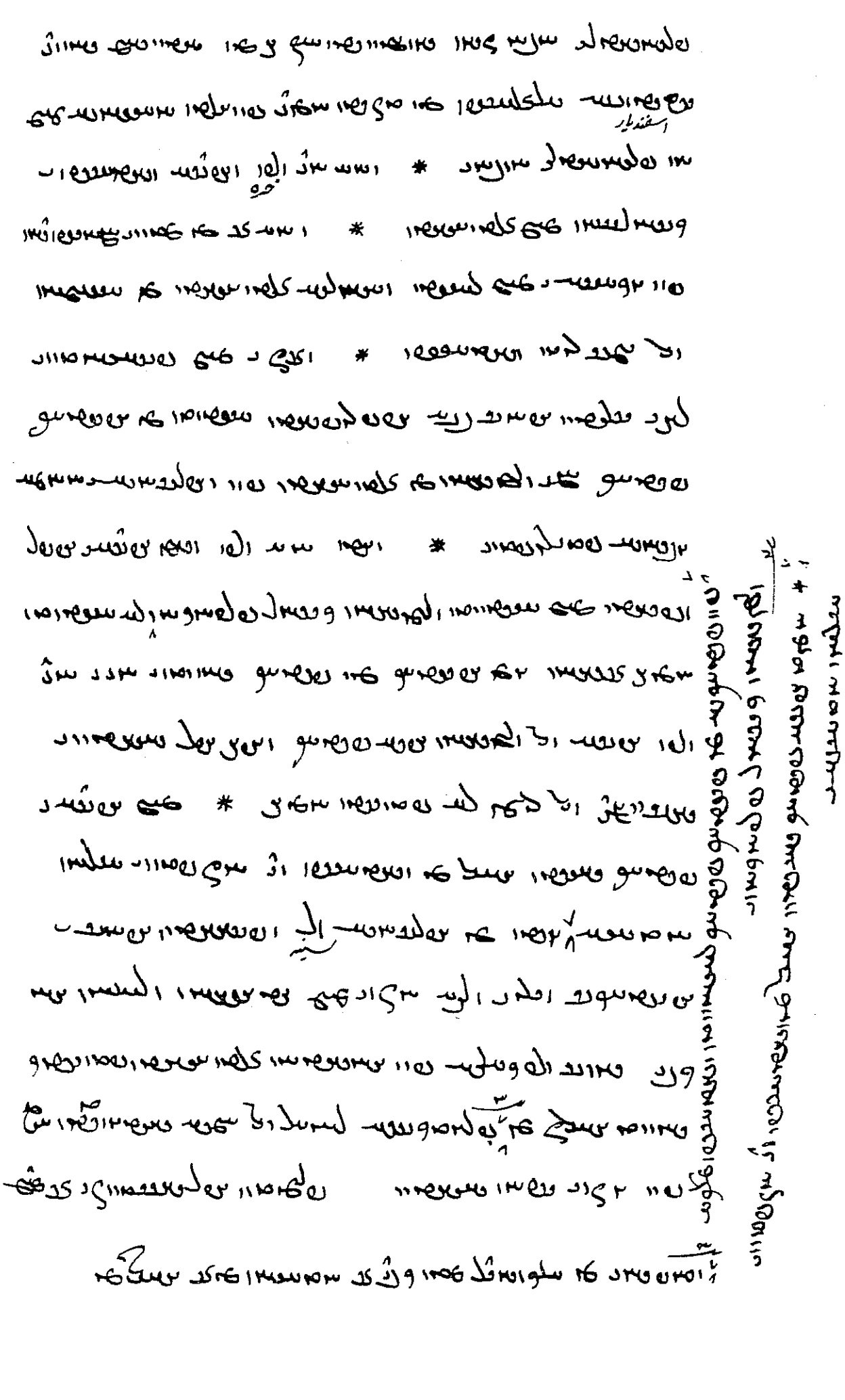

اختیار

راه‌زن

به بند

سال

ܐܝܟ ܕܐܢܬܘܢ ܐܝܟ ܕܐܢܬܘܢ ܕܐܢܬܘܢ ܕܐܢܬܘܢ

ܐܝܟ ܕܠܐ ܡܢ ܐܝܬܝܗܘܢ ܡܢܗ ܕܠܐ ܡܬܩܪܒܝܢ ܠܡܫܝܚܐ ܒܫܘܠܡܐ
ܕܠܐ ܡܬܩܪܒܝܢ ܠܡܫܝܚܐ ܒܫܘܠܡܐ ܕܠܐ ܡܬܩܪܒܝܢ ܠܡܫܝܚܐ ܒܫܘܠܡܐ
ܕܠܐ ܡܬܩܪܒܝܢ ܠܡܫܝܚܐ ܒܫܘܠܡܐ * ܠܡܫܘܒܐ ܕܐܝܟ ܕܠܐ
ܡܬܩܪܒܝܢ ܠܡܫܝܚܐ ܒܫܘܠܡܐ ܕܠܐ ܡܬܩܪܒܝܢ ܠܡܫܝܚܐ ܒܫܘܠܡܐ
ܕܠܐ ܡܬܩܪܒܝܢ ܠܡܫܝܚܐ ܒܫܘܠܡܐ ܕܠܐ ܡܬܩܪܒܝܢ ܠܡܫܝܚܐ ܒܫܘܠܡܐ
ܕܠܐ ܡܬܩܪܒܝܢ ܠܡܫܝܚܐ ܒܫܘܠܡܐ ܕܠܐ ܡܬܩܪܒܝܢ ܠܡܫܝܚܐ ܒܫܘܠܡܐ
ܕܠܐ ܡܬܩܪܒܝܢ ܠܡܫܝܚܐ ܒܫܘܠܡܐ * ܕܐܝܟ ܕܠܐ ܡܬܩܪܒܝܢ ܠܡܫܝܚܐ
ܒܫܘܠܡܐ ܕܠܐ ܡܬܩܪܒܝܢ ܠܡܫܝܚܐ ܒܫܘܠܡܐ ܕܠܐ ܡܬܩܪܒܝܢ ܠܡܫܝܚܐ
ܒܫܘܠܡܐ ܕܠܐ ܡܬܩܪܒܝܢ ܠܡܫܝܚܐ ܒܫܘܠܡܐ ܕܠܐ ܡܬܩܪܒܝܢ ܠܡܫܝܚܐ
ܒܫܘܠܡܐ * ܕܐܝܟ ܕܠܐ ܡܬܩܪܒܝܢ ܠܡܫܝܚܐ ܒܫܘܠܡܐ ܕܠܐ ܡܬܩܪܒܝܢ
ܠܡܫܝܚܐ ܒܫܘܠܡܐ ܕܠܐ ܡܬܩܪܒܝܢ ܠܡܫܝܚܐ ܒܫܘܠܡܐ ܕܠܐ ܡܬܩܪܒܝܢ
ܠܡܫܝܚܐ ܒܫܘܠܡܐ ܕܠܐ ܡܬܩܪܒܝܢ ܠܡܫܝܚܐ ܒܫܘܠܡܐ ܕܠܐ ܡܬܩܪܒܝܢ
ܠܡܫܝܚܐ ܒܫܘܠܡܐ * ܕܐܝܟ ܕܠܐ ܡܬܩܪܒܝܢ ܠܡܫܝܚܐ ܒܫܘܠܡܐ
ܕܠܐ ܡܬܩܪܒܝܢ ܠܡܫܝܚܐ ܒܫܘܠܡܐ ܕܠܐ ܡܬܩܪܒܝܢ ܠܡܫܝܚܐ ܒܫܘܠܡܐ
ܕܠܐ ܡܬܩܪܒܝܢ ܠܡܫܝܚܐ ܒܫܘܠܡܐ ܕܠܐ ܡܬܩܪܒܝܢ ܠܡܫܝܚܐ ܒܫܘܠܡܐ
ܕܠܐ ܡܬܩܪܒܝܢ ܠܡܫܝܚܐ ܒܫܘܠܡܐ * ܕܐܝܟ ܕܠܐ ܡܬܩܪܒܝܢ ܠܡܫܝܚܐ
ܒܫܘܠܡܐ ܕܠܐ ܡܬܩܪܒܝܢ ܠܡܫܝܚܐ ܒܫܘܠܡܐ ܕܠܐ ܡܬܩܪܒܝܢ ܠܡܫܝܚܐ
ܒܫܘܠܡܐ ܕܠܐ ܡܬܩܪܒܝܢ ܠܡܫܝܚܐ ܒܫܘܠܡܐ ܕܠܐ ܡܬܩܪܒܝܢ ܠܡܫܝܚܐ
ܒܫܘܠܡܐ * ܕܐܝܟ ܕܠܐ ܡܬܩܪܒܝܢ ܠܡܫܝܚܐ ܒܫܘܠܡܐ ܕܠܐ ܡܬܩܪܒܝܢ
ܠܡܫܝܚܐ ܒܫܘܠܡܐ ܕܠܐ ܡܬܩܪܒܝܢ ܠܡܫܝܚܐ ܒܫܘܠܡܐ ܕܠܐ ܡܬܩܪܒܝܢ
ܠܡܫܝܚܐ ܒܫܘܠܡܐ ܕܠܐ ܡܬܩܪܒܝܢ ܠܡܫܝܚܐ ܒܫܘܠܡܐ ܕܠܐ ܡܬܩܪܒܝܢ
ܠܡܫܝܚܐ ܒܫܘܠܡܐ * ܕܐܝܟ ܕܠܐ ܡܬܩܪܒܝܢ ܠܡܫܝܚܐ ܒܫܘܠܡܐ
ܕܠܐ ܡܬܩܪܒܝܢ ܠܡܫܝܚܐ ܒܫܘܠܡܐ ܕܠܐ ܡܬܩܪܒܝܢ ܠܡܫܝܚܐ ܒܫܘܠܡܐ
ܕܠܐ ܡܬܩܪܒܝܢ ܠܡܫܝܚܐ ܒܫܘܠܡܐ ܕܠܐ ܡܬܩܪܒܝܢ ܠܡܫܝܚܐ ܒܫܘܠܡܐ
ܕܠܐ ܡܬܩܪܒܝܢ ܠܡܫܝܚܐ ܒܫܘܠܡܐ * ܕܐܝܟ ܕܠܐ ܡܬܩܪܒܝܢ ܠܡܫܝܚܐ
ܒܫܘܠܡܐ ܕܠܐ ܡܬܩܪܒܝܢ ܠܡܫܝܚܐ ܒܫܘܠܡܐ ܕܠܐ ܡܬܩܪܒܝܢ ܠܡܫܝܚܐ
ܒܫܘܠܡܐ ܕܠܐ ܡܬܩܪܒܝܢ ܠܡܫܝܚܐ ܒܫܘܠܡܐ ܕܠܐ ܡܬܩܪܒܝܢ ܠܡܫܝܚܐ
ܒܫܘܠܡܐ * ܕܐܝܟ ܕܠܐ ܡܬܩܪܒܝܢ ܠܡܫܝܚܐ ܒܫܘܠܡܐ ܕܠܐ ܡܬܩܪܒܝܢ
ܠܡܫܝܚܐ ܒܫܘܠܡܐ ܕܠܐ ܡܬܩܪܒܝܢ ܠܡܫܝܚܐ ܒܫܘܠܡܐ ܕܠܐ ܡܬܩܪܒܝܢ
ܠܡܫܝܚܐ ܒܫܘܠܡܐ ܕܠܐ ܡܬܩܪܒܝܢ ܠܡܫܝܚܐ ܒܫܘܠܡܐ ܕܠܐ ܡܬܩܪܒܝܢ
ܠܡܫܝܚܐ ܒܫܘܠܡܐ * ܕܐܝܟ ܕܠܐ ܡܬܩܪܒܝܢ ܠܡܫܝܚܐ ܒܫܘܠܡܐ
ܕܠܐ ܡܬܩܪܒܝܢ ܠܡܫܝܚܐ ܒܫܘܠܡܐ ܕܠܐ ܡܬܩܪܒܝܢ ܠܡܫܝܚܐ ܒܫܘܠܡܐ
ܕܠܐ ܡܬܩܪܒܝܢ ܠܡܫܝܚܐ ܒܫܘܠܡܐ ܕܠܐ ܡܬܩܪܒܝܢ ܠܡܫܝܚܐ ܒܫܘܠܡܐ
ܕܠܐ ܡܬܩܪܒܝܢ ܠܡܫܝܚܐ ܒܫܘܠܡܐ * ܕܐܝܟ ܕܠܐ ܡܬܩܪܒܝܢ ܠܡܫܝܚܐ
ܒܫܘܠܡܐ ܕܠܐ ܡܬܩܪܒܝܢ ܠܡܫܝܚܐ ܒܫܘܠܡܐ ܕܠܐ ܡܬܩܪܒܝܢ ܠܡܫܝܚܐ
ܒܫܘܠܡܐ ܕܠܐ ܡܬܩܪܒܝܢ ܠܡܫܝܚܐ ܒܫܘܠܡܐ ܕܠܐ ܡܬܩܪܒܝܢ ܠܡܫܝܚܐ
ܒܫܘܠܡܐ * ܕܐܝܟ ܕܠܐ ܡܬܩܪܒܝܢ ܠܡܫܝܚܐ ܒܫܘܠܡܐ ܕܠܐ ܡܬܩܪܒܝܢ
ܠܡܫܝܚܐ ܒܫܘܠܡܐ ܕܠܐ ܡܬܩܪܒܝܢ ܠܡܫܝܚܐ ܒܫܘܠܡܐ ܕܠܐ ܡܬܩܪܒܝܢ
ܠܡܫܝܚܐ ܒܫܘܠܡܐ ܕܠܐ ܡܬܩܪܒܝܢ ܠܡܫܝܚܐ ܒܫܘܠܡܐ ܕܠܐ ܡܬܩܪܒܝܢ
ܠܡܫܝܚܐ ܒܫܘܠܡܐ * ܕܐܝܟ ܕܠܐ ܡܬܩܪܒܝܢ ܠܡܫܝܚܐ ܒܫܘܠܡܐ
ܕܠܐ ܡܬܩܪܒܝܢ ܠܡܫܝܚܐ ܒܫܘܠܡܐ ܕܠܐ ܡܬܩܪܒܝܢ ܠܡܫܝܚܐ ܒܫܘܠܡܐ
ܕܠܐ ܡܬܩܪܒܝܢ ܠܡܫܝܚܐ ܒܫܘܠܡܐ ܕܠܐ ܡܬܩܪܒܝܢ ܠܡܫܝܚܐ ܒܫܘܠܡܐ
ܕܠܐ ܡܬܩܪܒܝܢ ܠܡܫܝܚܐ ܒܫܘܠܡܐ * ܕܐܝܟ ܕܠܐ ܡܬܩܪܒܝܢ ܠܡܫܝܚܐ
ܒܫܘܠܡܐ ܕܠܐ ܡܬܩܪܒܝܢ ܠܡܫܝܚܐ ܒܫܘܠܡܐ ܕܠܐ ܡܬܩܪܒܝܢ ܠܡܫܝܚܐ
ܒܫܘܠܡܐ ܕܠܐ ܡܬܩܪܒܝܢ ܠܡܫܝܚܐ ܒܫܘܠܡܐ ܕܠܐ ܡܬܩܪܒܝܢ ܠܡܫܝܚܐ
ܒܫܘܠܡܐ * ܕܐܝܟ ܕܠܐ ܡܬܩܪܒܝܢ ܠܡܫܝܚܐ ܒܫܘܠܡܐ ܕܠܐ ܡܬܩܪܒܝܢ
ܠܡܫܝܚܐ ܒܫܘܠܡܐ ܕܠܐ ܡܬܩܪܒܝܢ ܠܡܫܝܚܐ ܒܫܘܠܡܐ ܕܠܐ ܡܬܩܪܒܝܢ
ܠܡܫܝܚܐ ܒܫܘܠܡܐ ܕܠܐ ܡܬܩܪܒܝܢ ܠܡܫܝܚܐ ܒܫܘܠܡܐ ܕܠܐ ܡܬܩܪܒܝܢ
ܠܡܫܝܚܐ ܒܫܘܠܡܐ * ܕܐܝܟ ܕܠܐ ܡܬܩܪܒܝܢ ܠܡܫܝܚܐ ܒܫܘܠܡܐ
ܕܠܐ ܡܬܩܪܒܝܢ ܠܡܫܝܚܐ ܒܫܘܠܡܐ ܕܠܐ ܡܬܩܪܒܝܢ ܠܡܫܝܚܐ ܒܫܘܠܡܐ
ܕܠܐ ܡܬܩܪܒܝܢ ܠܡܫܝܚܐ ܒܫܘܠܡܐ ܕܠܐ ܡܬܩܪܒܝܢ ܠܡܫܝܚܐ ܒܫܘܠܡܐ
ܕܠܐ ܡܬܩܪܒܝܢ ܠܡܫܝܚܐ ܒܫܘܠܡܐ * ܕܐܝܟ ܕܠܐ ܡܬܩܪܒܝܢ ܠܡܫܝܚܐ
ܒܫܘܠܡܐ ܕܠܐ ܡܬܩܪܒܝܢ ܠܡܫܝܚܐ ܒܫܘܠܡܐ ܕܠܐ ܡܬܩܪܒܝܢ ܠܡܫܝܚܐ
ܒܫܘܠܡܐ ܕܠܐ ܡܬܩܪܒܝܢ ܠܡܫܝܚܐ ܒܫܘܠܡܐ ܕܠܐ ܡܬܩܪܒܝܢ ܠܡܫܝܚܐ
ܒܫܘܠܡܐ * ܕܐܝܟ ܕܠܐ ܡܬܩܪܒܝܢ ܠܡܫܝܚܐ ܒܫܘܠܡܐ ܕܠܐ ܡܬܩܪܒܝܢ
ܠܡܫܝܚܐ ܒܫܘܠܡܐ ܕܠܐ ܡܬܩܪܒܝܢ ܠܡܫܝܚܐ ܒܫܘܠܡܐ ܕܠܐ ܡܬܩܪܒܝܢ
ܠܡܫܝܚܐ ܒܫܘܠܡܐ ܕܠܐ ܡܬܩܪܒܝܢ ܠܡܫܝܚܐ ܒܫܘܠܡܐ ܕܠܐ ܡܬܩܪܒܝܢ
ܠܡܫܝܚܐ ܒܫܘܠܡܐ * ܕܐܝܟ ܕܠܐ ܡܬܩܪܒܝܢ ܠܡܫܝܚܐ ܒܫܘܠܡܐ
ܕܠܐ ܡܬܩܪܒܝܢ ܠܡܫܝܚܐ ܒܫܘܠܡܐ ܕܠܐ ܡܬܩܪܒܝܢ ܠܡܫܝܚܐ ܒܫܘܠܡܐ
ܕܠܐ ܡܬܩܪܒܝܢ ܠܡܫܝܚܐ ܒܫܘܠܡܐ ܕܠܐ ܡܬܩܪܒܝܢ ܠܡܫܝܚܐ ܒܫܘܠܡܐ
ܕܠܐ ܡܬܩܪܒܝܢ ܠܡܫܝܚܐ ܒܫܘܠܡܐ * ܕܐܝܟ ܕܠܐ ܡܬܩܪܒܝܢ ܠܡܫܝܚܐ
ܒܫܘܠܡܐ ܕܠܐ ܡܬܩܪܒܝܢ ܠܡܫܝܚܐ ܒܫܘܠܡܐ ܕܠܐ ܡܬܩܪܒܝܢ ܠܡܫܝܚܐ
ܒܫܘܠܡܐ ܕܠܐ ܡܬܩܪܒܝܢ ܠܡܫܝܚܐ ܒܫܘܠܡܐ ܕܠܐ ܡܬܩܪܒܝܢ ܠܡܫܝܚܐ
ܒܫܘܠܡܐ * ܕܐܝܟ ܕܠܐ ܡܬܩܪܒܝܢ ܠܡܫܝܚܐ ܒܫܘܠܡܐ

ܐܝܟ ܕܢܦܠ ܠܒܝܬ ܡܫܝܚܐ ܕܐܝܟ ܕܢܦܠ ܠܒܝܬ ܡܫܝܚܐ
ܕܐܝܟ ܕܢܦܠ ܠܒܝܬ ܡܫܝܚܐ ܕܐܝܟ ܕܢܦܠ ܠܒܝܬ ܡܫܝܚܐ
ܕܐܝܟ ܕܢܦܠ ܠܒܝܬ ܡܫܝܚܐ ܕܐܝܟ ܕܢܦܠ ܠܒܝܬ ܡܫܝܚܐ
ܕܐܝܟ ܕܢܦܠ ܠܒܝܬ ܡܫܝܚܐ ܕܐܝܟ ܕܢܦܠ ܠܒܝܬ ܡܫܝܚܐ
ܕܐܝܟ ܕܢܦܠ ܠܒܝܬ ܡܫܝܚܐ ܕܐܝܟ ܕܢܦܠ ܠܒܝܬ ܡܫܝܚܐ
ܕܐܝܟ ܕܢܦܠ ܠܒܝܬ ܡܫܝܚܐ ܕܐܝܟ ܕܢܦܠ ܠܒܝܬ ܡܫܝܚܐ
ܕܐܝܟ ܕܢܦܠ ܠܒܝܬ ܡܫܝܚܐ ܕܐܝܟ ܕܢܦܠ ܠܒܝܬ ܡܫܝܚܐ
ܕܐܝܟ ܕܢܦܠ ܠܒܝܬ ܡܫܝܚܐ ܕܐܝܟ ܕܢܦܠ ܠܒܝܬ ܡܫܝܚܐ
ܕܐܝܟ ܕܢܦܠ ܠܒܝܬ ܡܫܝܚܐ ܕܐܝܟ ܕܢܦܠ ܠܒܝܬ ܡܫܝܚܐ
ܕܐܝܟ ܕܢܦܠ ܠܒܝܬ ܡܫܝܚܐ ܕܐܝܟ ܕܢܦܠ ܠܒܝܬ ܡܫܝܚܐ

ܡܢܗܘܢ ܕܢܦܠܘ ܒܗ ܟܠܗ ܡܕܝܢܬܐ ܕܥܡܘܢܝܐ ܘܠܐ ܡܫܬܡܥ ܠܗ ܡܠܬܐ
ܕܢܦܠ ܘܢܩܘܡ ܥܠ ܡܠܟܘܬܗ ܕܡܠܟ ܡܠܟܐ ܕܢܦܠ ܘܢܩܘܡ ܥܠ ܡܠܟܘܬܗ
ܕܡܠܟ ܡܠܟܐ ܕܢܦܠ ܘܢܩܘܡ ܥܠ ܡܠܟܘܬܗ ܕܡܠܟ ܡܠܟܐ ܕܢܦܠ ܘܢܩܘܡ
ܥܠ ܡܠܟܘܬܗ ܕܡܠܟ ܡܠܟܐ ܕܢܦܠ ܘܢܩܘܡ ܥܠ ܡܠܟܘܬܗ ܕܡܠܟ ܡܠܟ

ابو خلاص الحسن

ابجمن

بسیار دروغ گفتار

باخ

ܕܢܦܫܐ ܕܡܫܝܚܐ ܕܐܝܟ ܕܡܢ ܟܠܗ ܡܠܬܐ ܕܐܝܬ ܠܗ ܫܘܠܛܢܐ ܕܥܠ ܟܠ ܒܪܝܬܐ
ܘܕܥܠ ܟܠ ܡܕܝܢܬܐ ܕܐܝܬ ܠܗ ܫܘܠܛܢܐ ܕܥܠ ܟܠ ܡܠܟܘܬܐ ܕܐܝܬ ܠܗ ܫܘܠܛܢܐ
ܕܥܠ ܟܠ ܡܠܟܘ

ܐܝܟ ܕܠܐ ܢܫܬܟܚܘܢ ܠܗ ܡܢ ܟܠ ܡܕܝܢܬܐ ܕܐܝܬܝܘܦܝܐ ܘܡܢ ܟܠ ܡܕܝܢܬܐ
ܕܐܪܡܝܢܝܐ ܘܡܢ ܟܠ ܡܕܝܢܬܐ ܕܡܨܪܝܐ ܘܡܢ ܟܠ ܡܕܝܢܬܐ ܕܐܬܝܘܦܝܐ
ܘܡܢ ܟܠ ܡܕܝܢܬܐ ܕܐܪܡܝܢܝܐ ܘܡܢ ܟܠ ܡܕܝܢܬܐ ܕܡܨܪܝܐ ܘܡܢ ܟܠ
ܡܕܝܢܬܐ ܕܐܬܝܘܦܝܐ ܘܡܢ ܟܠ ܡܕܝܢܬܐ ܕܐܪܡܝܢܝܐ ܘܡܢ ܟܠ ܡܕܝܢܬܐ
ܕܡܨܪܝܐ ܘܡܢ ܟܠ ܡܕܝܢܬܐ ܕܐܬܝܘܦܝܐ ܘܡܢ ܟܠ ܡܕܝܢܬܐ ܕܐܪܡܝܢܝܐ
ܘܡܢ ܟܠ ܡܕܝܢܬܐ ܕܡܨܪܝܐ ܘܡܢ ܟܠ ܡܕܝܢܬܐ ܕܐܬܝܘܦܝܐ ܘܡܢ ܟܠ
ܡܕܝܢܬܐ ܕܐܪܡܝܢܝܐ ܘܡܢ ܟܠ ܡܕܝܢܬܐ ܕܡܨܪܝܐ ܘܡܢ ܟܠ ܡܕܝܢܬܐ
ܕܐܬܝܘܦܝܐ ܘܡܢ ܟܠ ܡܕܝܢܬܐ ܕܐܪܡܝܢܝܐ ܘܡܢ ܟܠ ܡܕܝܢܬܐ ܕܡܨܪܝܐ
ܘܡܢ ܟܠ ܡܕܝܢܬܐ ܕܐܬܝܘܦܝܐ ܘܡܢ ܟܠ ܡܕܝܢܬܐ ܕܐܪܡܝܢܝܐ ܘܡܢ ܟܠ
ܡܕܝܢܬܐ ܕܡܨܪܝܐ ܘܡܢ ܟܠ ܡܕܝܢܬܐ ܕܐ

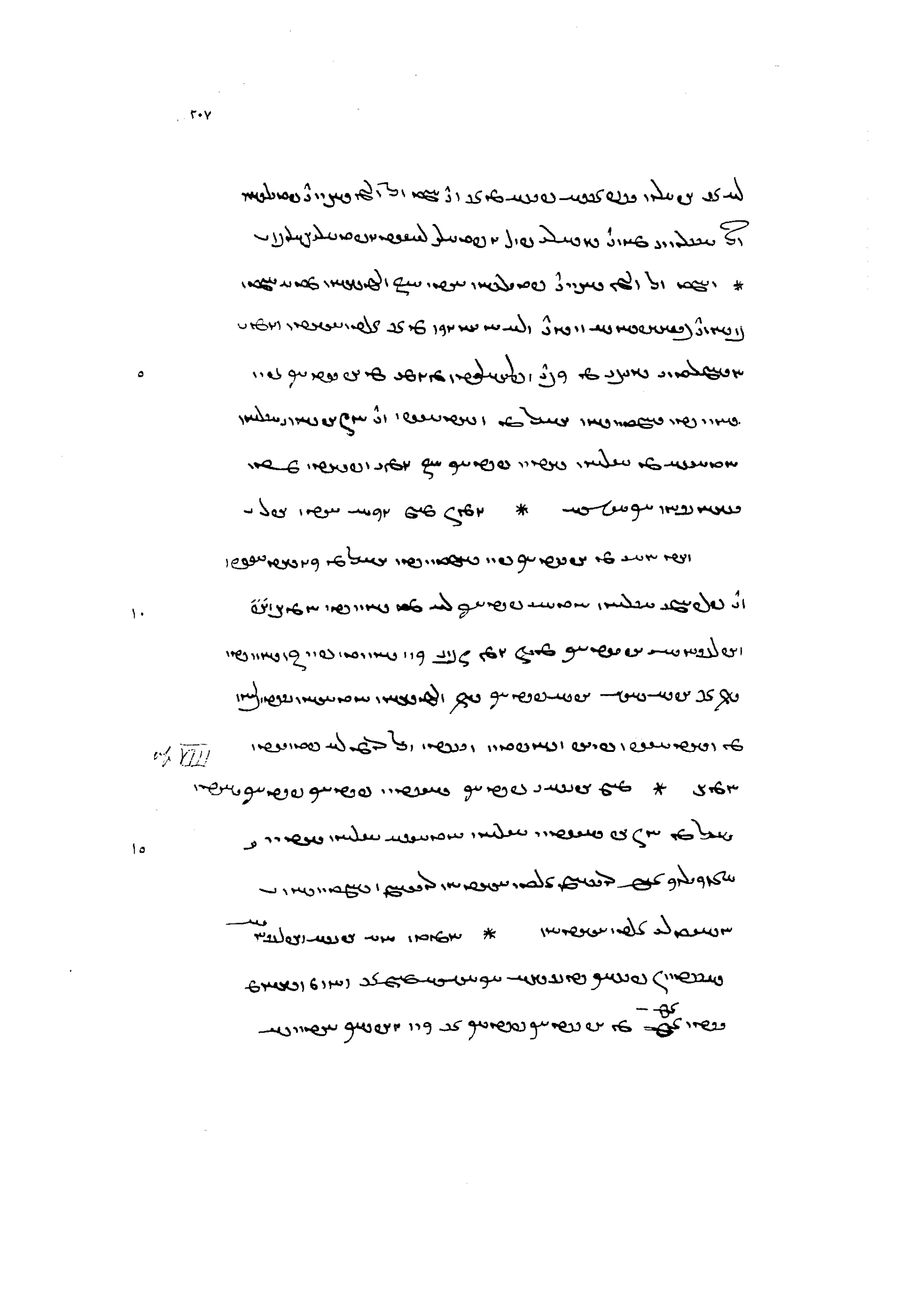

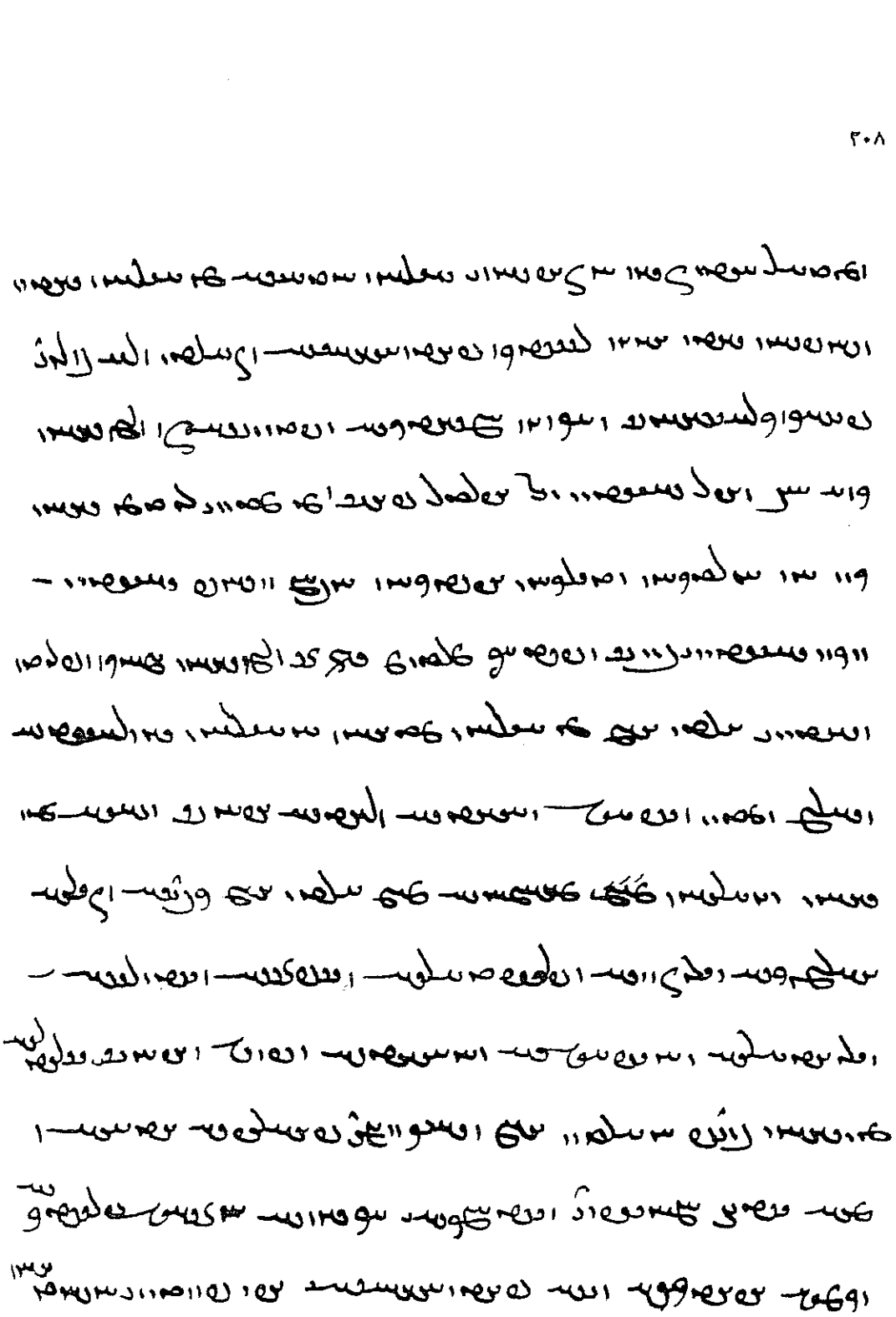

ܐܝܟ ܕܐܢܬܘܢ ܕܥܠ ܡܕܝܢܬܐ ܕܡܨܪܝܢ ܘܥܠ ܟܠ ܐܪܥܐ ܕܡܨܪܝܢ
ܐܝܟ ܕܥܠ ܟܠ ܕܡܐ ܕܐܢܫܐ ܘܥܠ ܟܠ ܒܥܝܪܐ ܕܒܪܝܬܐ ܕܐܠܗܐ
ܕܥܠ ܟܠ ܡܕܝܢܬܐ ܕܡܨܪܝܢ ܘܥܠ ܟܠ ܡܠܟܘܬܐ ܕܡܨܪܝܢ ܘܥܠ ܟܠ
ܡܠܟܐ ܕܡܨܪܝܢ ܘܥܠ ܟܠ ܡܠܟܘܬܐ ܕܡܨܪܝܢ ܘܥܠ ܟܠ ܡܠܟܐ ܕܡܨܪܝܢ
ܕܐܢܬܘܢ ܕܥܠ ܟܠ ܡܕܝܢܬܐ ܕܡܨܪܝܢ ܘܥܠ ܟܠ ܡܠܟܘܬܐ ܕܡܨܪܝܢ
ܐܝܟ ܕܥܠ ܟܠ ܡܕܝܢܬܐ ܕܡܨܪܝܢ ܘܥܠ ܟܠ ܡܠܟܘܬܐ ܕܡܨܪܝܢ ܘܥܠ ܟܠ
ܡܠܟܐ ܕܡܨܪܝܢ ܘܥܠ ܟܠ ܡܠܟܘܬܐ ܕܡܨܪܝܢ ܘܥܠ ܟܠ ܡܠܟܐ ܕܡܨܪܝܢ
ܕܐܢܬܘܢ ܕܥܠ ܟܠ ܡܕܝܢܬܐ ܕܡܨܪܝܢ ܘܥܠ ܟܠ ܡܠܟܘܬܐ ܕܡܨܪܝܢ ܘܥܠ ܟܠ
ܡܠܟܐ ܕܡܨܪܝܢ ܘܥܠ ܟܠ ܡܠܟܘܬܐ ܕܡܨܪܝܢ ܘܥܠ ܟܠ ܡܠܟܐ ܕܡܨܪܝܢ
ܕܐܢܬܘܢ ܕܥܠ ܟܠ ܡܕܝܢܬܐ ܕܡܨܪܝܢ ܘܥܠ ܟܠ ܡܠܟܘܬܐ ܕܡܨܪܝܢ ܘܥܠ ܟܠ
ܡܠܟܐ ܕܡܨܪܝܢ ܘܥܠ ܟܠ ܡܠܟܘܬܐ ܕܡܨܪܝܢ ܘܥܠ ܟܠ ܡܠܟܐ ܕܡܨܪܝܢ
ܕܐܢܬܘܢ ܕܥܠ ܟܠ ܡܕܝܢܬܐ ܕܡܨܪܝܢ ܘܥܠ ܟܠ ܡܠܟܘܬܐ ܕܡܨܪܝܢ ܘܥܠ ܟܠ
ܡܠܟܐ ܕܡܨܪܝܢ ܘܥܠ ܟܠ ܡܠܟܘܬܐ ܕܡܨܪܝܢ ܘܥܠ ܟܠ ܡܠܟܐ ܕܡܨܪܝܢ
ܕܐܢܬܘܢ ܕܥܠ ܟܠ ܡܕܝܢܬܐ ܕܡܨܪܝܢ ܘܥܠ ܟܠ ܡܠܟܘܬܐ ܕܡܨܪܝܢ ܘܥܠ ܟܠ
ܡܠܟܐ ܕܡܨܪܝܢ ܘܥܠ ܟܠ ܡܠܟܘܬܐ ܕܡܨܪܝܢ ܘܥܠ ܟܠ ܡܠܟܐ ܕܡܨܪܝܢ
ܕܐܢܬܘܢ ܕܥܠ ܟܠ ܡܕܝܢܬܐ ܕܡܨܪܝܢ ܘܥܠ ܟܠ ܡܠܟܘܬܐ ܕܡܨܪܝܢ ܘܥܠ ܟܠ
ܡܠܟܐ ܕܡܨܪܝܢ ܘܥܠ ܟܠ ܡܠܟܘܬܐ ܕܡܨܪܝܢ ܘܥܠ ܟܠ ܡܠܟܐ ܕܡܨܪܝܢ
ܕܐܢܬܘܢ ܕܥܠ ܟܠ ܡܕܝܢܬܐ ܕܡܨܪܝܢ ܘܥܠ ܟܠ ܡܠܟܘܬܐ ܕܡܨܪܝܢ ܘܥܠ ܟܠ
ܡܠܟܐ ܕܡܨܪܝܢ ܘܥܠ ܟܠ ܡܠܟܘܬܐ ܕܡܨܪܝܢ ܘܥܠ ܟܠ ܡܠܟܐ ܕܡܨܪܝܢ
ܕܐܢܬܘܢ ܕܥܠ ܟܠ ܡܕܝܢܬܐ ܕܡܨܪܝܢ ܘܥܠ ܟܠ ܡܠܟܘܬܐ ܕܡܨܪܝܢ ܘܥܠ ܟܠ
ܡܠܟܐ ܕܡܨܪܝܢ ܘܥܠ ܟܠ ܡܠܟܘܬܐ ܕܡܨܪܝܢ ܘܥܠ ܟܠ ܡܠܟܐ ܕܡܨܪܝܢ
ܕܐܢܬܘܢ ܕܥܠ ܟܠ ܡܕܝܢܬܐ ܕܡܨܪܝܢ ܘܥܠ ܟܠ ܡܠܟܘܬܐ ܕܡܨܪܝܢ ܘܥܠ ܟܠ
ܡܠܟܐ ܕܡܨܪܝܢ ܘܥܠ ܟܠ ܡܠܟܘܬܐ ܕܡܨܪܝܢ ܘܥܠ ܟܠ ܡܠܟܐ ܕܡܨܪܝܢ
ܕܐܢܬܘܢ ܕܥܠ ܟܠ ܡܕܝܢܬܐ ܕܡܨܪܝܢ ܘܥܠ ܟܠ ܡܠܟܘܬܐ ܕܡܨܪܝܢ ܘܥܠ ܟܠ
ܡܠܟܐ ܕܡܨܪܝܢ ܘܥܠ ܟܠ ܡܠܟܘܬܐ ܕܡܨܪܝܢ ܘܥܠ ܟܠ ܡܠܟܐ ܕܡܨܪܝܢ
ܕܐܢܬܘܢ ܕܥܠ ܟܠ ܡܕܝܢܬܐ ܕܡܨܪܝܢ ܘܥܠ ܟܠ ܡܠܟܘܬܐ ܕܡܨܪܝܢ ܘܥܠ ܟܠ
ܡܠܟܐ ܕܡܨܪܝܢ ܘܥܠ ܟܠ ܡܠܟܘܬܐ ܕܡܨܪܝܢ ܘܥܠ ܟܠ ܡܠܟܐ ܕܡܨܪܝܢ
ܕܐܢܬܘܢ ܕܥܠ ܟܠ ܡܕܝܢܬܐ ܕܡܨܪܝܢ ܘܥܠ ܟܠ ܡܠܟܘܬܐ ܕܡܨܪܝܢ ܘܥܠ ܟܠ
ܡܠܟܐ ܕܡܨܪܝܢ ܘܥܠ ܟܠ ܡܠܟܘܬܐ ܕܡܨܪܝܢ ܘܥܠ ܟܠ ܡܠܟܐ ܕܡܨܪܝܢ
ܕܐܢܬܘܢ ܕܥܠ ܟܠ ܡܕܝܢܬܐ ܕܡܨܪܝܢ ܘܥܠ ܟܠ ܡܠܟܘܬܐ ܕܡܨܪܝܢ ܘܥܠ ܟܠ
ܡܠܟܐ ܕܡܨܪܝܢ ܘܥܠ ܟܠ ܡܠܟܘܬܐ ܕܡܨܪܝܢ ܘܥܠ ܟܠ ܡܠܟܐ ܕܡܨܪܝܢ
ܕܐܢܬܘܢ ܕܥܠ ܟܠ ܡܕܝܢܬܐ ܕܡܨܪܝܢ ܘܥܠ ܟܠ ܡܠܟܘܬܐ ܕܡܨܪܝܢ ܘܥܠ ܟܠ
ܡܠܟܐ ܕܡܨܪܝܢ ܘܥܠ ܟܠ ܡܠܟܘܬܐ ܕܡܨܪܝܢ ܘܥܠ ܟܠ ܡܠܟܐ ܕܡܨܪܝܢ
ܕܐܢܬܘܢ ܕܥܠ ܟܠ ܡܕܝܢܬܐ ܕܡܨܪܝܢ ܘܥܠ ܟܠ ܡܠܟܘܬܐ ܕܡܨܪܝܢ ܘܥܠ ܟܠ
ܡܠܟܐ ܕܡܨܪܝܢ ܘܥܠ ܟܠ ܡܠܟܘܬܐ ܕܡܨܪܝܢ ܘܥܠ ܟܠ ܡܠܟܐ ܕܡܨܪܝܢ
ܕܐܢܬܘܢ ܕܥܠ ܟܠ ܡܕܝܢܬܐ ܕܡܨܪܝܢ ܘܥܠ ܟܠ ܡܠܟܘܬܐ ܕܡܨܪܝܢ ܘܥܠ ܟܠ
ܡܠܟܐ ܕܡܨܪܝܢ ܘܥܠ ܟܠ ܡܠܟܘܬܐ ܕܡܨܪܝܢ ܘܥܠ ܟܠ ܡܠܟܐ ܕܡܨܪܝܢ

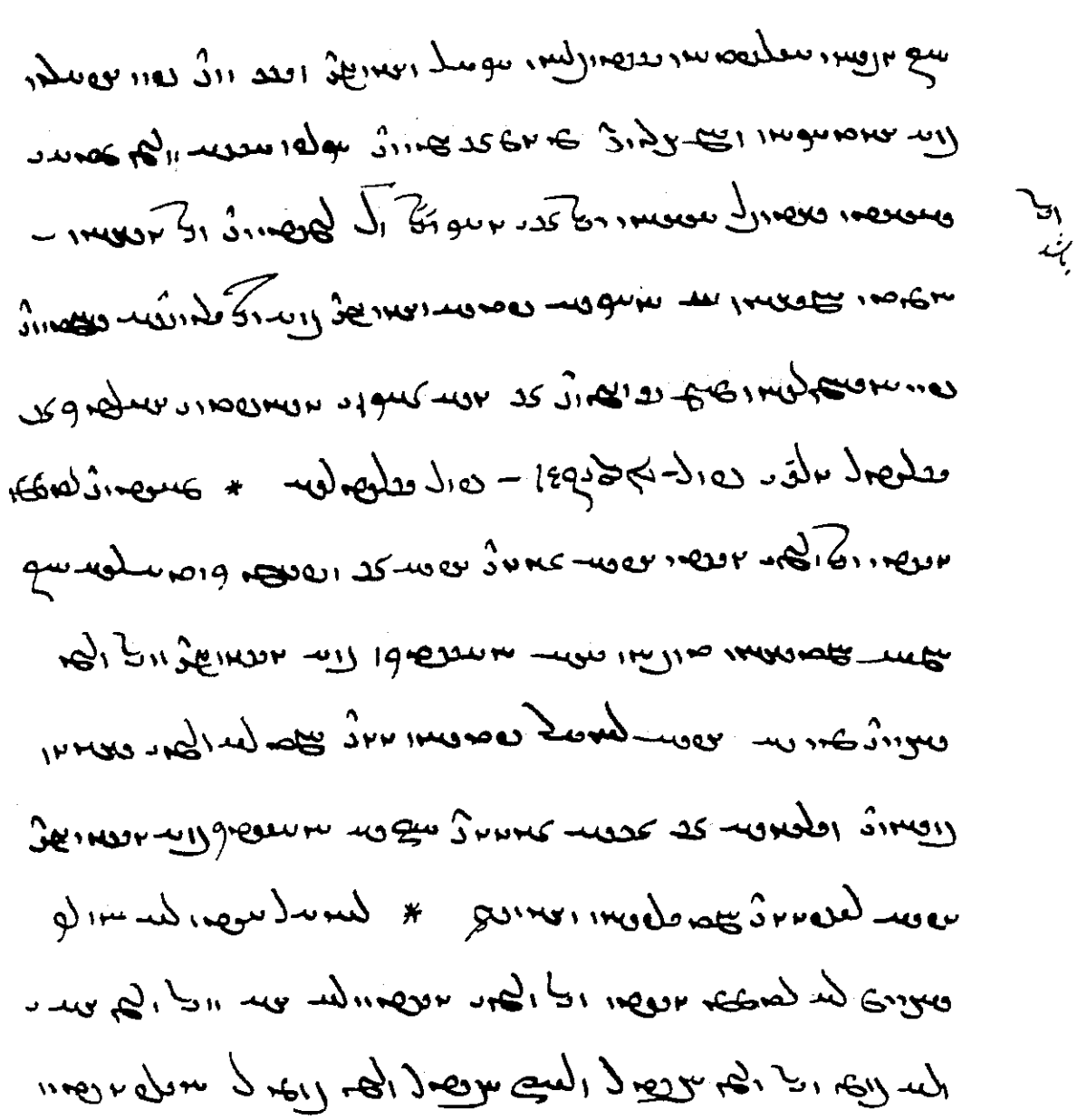

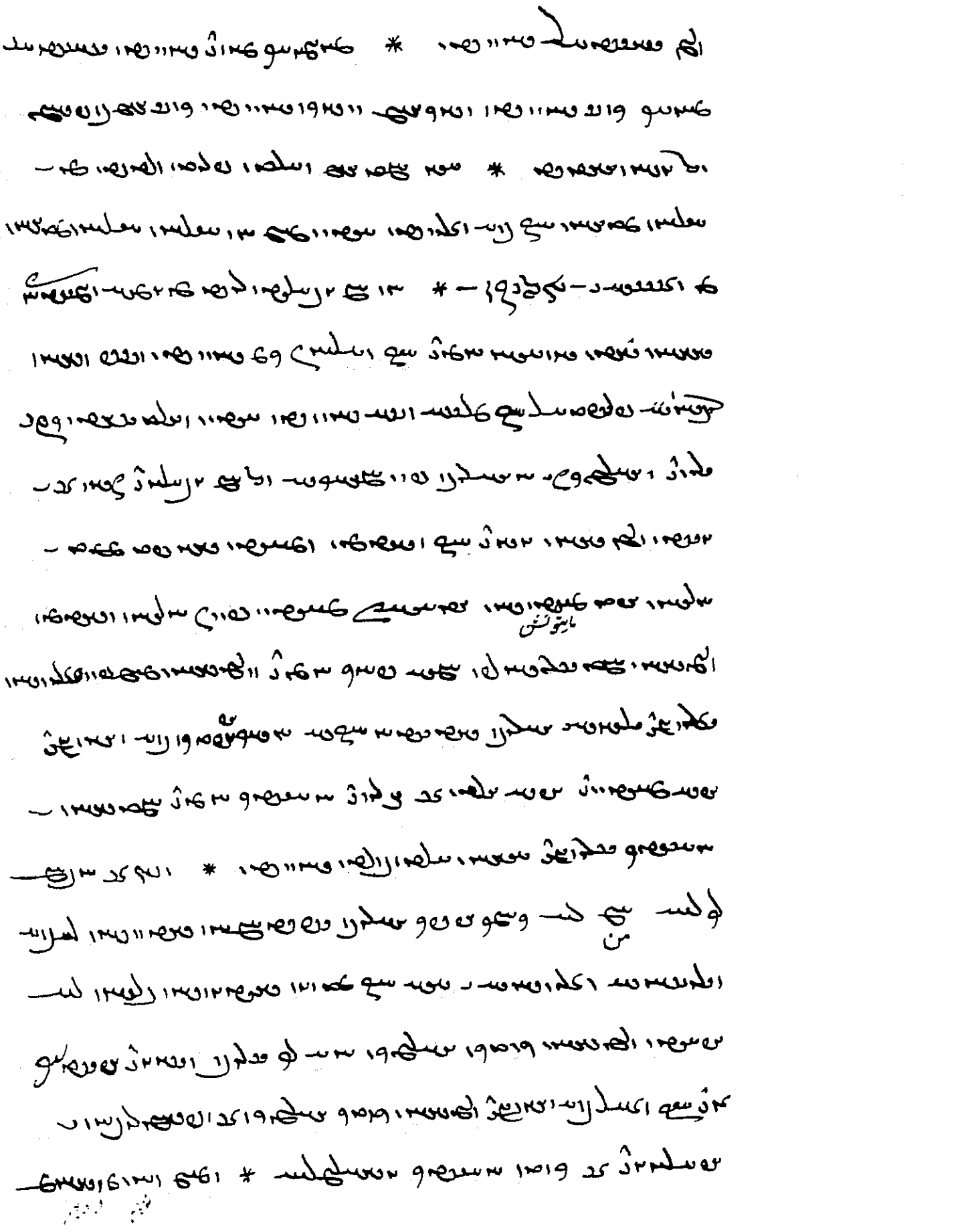

ܗܘܝܢ ܕܠܐ ܡܫܬܡܥ ܐܝܟ ܕܐܝܬ ܠܗ ܡܢܝܢܘܬܐ ܕܡܫܝܚܐ ܘܠܐ ܡܫܬܡܥ ܐܝܟ ܕܐܝܬ ܠܗ
ܡܢܝܢܘܬܐ ܕܡܫܝܚܐ ܐܦ ܠܐ ܡܫܬܡܥ ܐܝܟ ܕܐܝܬ ܠܗ ܡܢܝܢܘܬܐ ܕܡܫܝܚܐ ܐܦ ܠܐ ܡܫܬܡܥ
ܐܝܟ ܕܐܝܬ ܠܗ ܡܢܝܢܘܬܐ ܕܡܫܝܚܐ ܐܦ ܠܐ ܡܫܬܡܥ ܐܝܟ ܕܐܝܬ ܠܗ ܡܢܝܢܘܬܐ ܕܡܫܝܚܐ
ܐܦ ܠܐ ܡܫܬܡܥ ܐܝܟ ܕܐܝܬ ܠܗ ܡܢܝܢܘܬܐ ܕܡܫܝܚܐ ܐܦ ܠܐ ܡܫܬܡܥ ܐܝܟ ܕܐܝܬ ܠܗ
ܡܢܝܢܘܬܐ ܕܡܫܝܚܐ ܐܦ ܠܐ ܡܫܬܡܥ ܐܝܟ ܕܐܝܬ ܠܗ ܡܢܝܢܘܬܐ ܕܡܫܝܚܐ ܐܦ ܠܐ ܡܫܬܡܥ
ܐܝܟ ܕܐܝܬ ܠܗ ܡܢܝܢܘܬܐ ܕܡܫܝܚܐ ܐܦ ܠܐ ܡܫܬܡܥ ܐܝܟ ܕܐܝܬ ܠܗ ܡܢܝܢܘܬܐ ܕܡܫܝܚܐ
ܐܦ ܠܐ ܡܫܬܡܥ ܐܝܟ ܕܐܝܬ ܠܗ ܡܢܝܢܘܬܐ ܕܡܫܝܚܐ ܐܦ ܠܐ ܡܫܬܡܥ ܐܝܟ ܕܐܝܬ ܠܗ
ܡܢܝܢܘܬܐ ܕܡܫܝܚܐ ܐܦ ܠܐ ܡܫܬܡܥ ܐܝܟ ܕܐܝܬ ܠܗ ܡܢܝܢܘܬܐ ܕܡܫܝܚܐ ܐܦ ܠܐ ܡܫܬܡܥ
ܐܝܟ ܕܐܝܬ ܠܗ ܡܢܝܢܘܬܐ ܕܡܫܝܚܐ ܐܦ ܠܐ ܡܫܬܡܥ ܐܝܟ ܕܐܝܬ ܠܗ ܡܢܝܢܘܬܐ ܕܡܫܝܚܐ
ܐܦ ܠܐ ܡܫܬܡܥ ܐܝܟ ܕܐܝܬ ܠܗ ܡܢܝܢܘܬܐ ܕܡܫܝܚܐ ܐܦ ܠܐ ܡܫܬܡܥ ܐܝܟ ܕܐܝܬ ܠܗ
ܡܢܝܢܘܬܐ ܕܡܫܝܚܐ ܐܦ ܠܐ ܡܫܬܡܥ ܐܝܟ ܕܐܝܬ ܠܗ ܡܢܝܢܘܬܐ ܕܡܫܝܚܐ ܐܦ ܠܐ ܡܫܬܡܥ
ܐܝܟ ܕܐܝܬ ܠܗ ܡܢܝܢܘܬܐ ܕܡܫܝܚܐ ܐܦ ܠܐ ܡܫܬܡܥ ܐܝܟ ܕܐܝܬ ܠܗ ܡܢܝܢܘܬܐ ܕܡܫܝܚܐ
ܐܦ ܠܐ ܡܫܬܡܥ ܐܝܟ ܕܐܝܬ ܠܗ ܡܢܝܢܘܬܐ ܕܡܫܝܚܐ ܐܦ ܠܐ ܡܫܬܡܥ ܐܝܟ ܕܐܝܬ ܠܗ
ܡܢܝܢܘܬܐ ܕܡܫܝܚܐ ܐܦ ܠܐ ܡܫܬܡܥ ܐܝܟ ܕܐܝܬ ܠܗ ܡܢܝܢܘܬܐ ܕܡܫܝܚܐ ܐܦ ܠܐ ܡܫܬܡܥ
ܐܝܟ ܕܐܝܬ ܠܗ ܡܢܝܢܘܬܐ ܕܡܫܝܚܐ ܐܦ ܠܐ ܡܫܬܡܥ ܐܝܟ ܕܐܝܬ ܠܗ ܡܢܝܢܘܬܐ ܕܡܫܝܚܐ
ܐܦ ܠܐ ܡܫܬܡܥ ܐܝܟ ܕܐܝܬ ܠܗ ܡܢܝܢܘܬܐ ܕܡܫܝܚܐ ܐܦ ܠܐ ܡܫܬܡܥ ܐܝܟ ܕܐܝܬ ܠܗ
ܡܢܝܢܘܬܐ ܕܡܫܝܚܐ ܐܦ ܠܐ ܡܫܬܡܥ ܐܝܟ ܕܐܝܬ ܠܗ ܡܢܝܢܘܬܐ ܕܡܫܝܚܐ ܐܦ ܠܐ ܡܫܬܡܥ
ܐܝܟ ܕܐܝܬ ܠܗ ܡܢܝܢܘܬܐ ܕܡܫܝܚܐ ܐܦ ܠܐ ܡܫܬܡܥ ܐܝܟ ܕܐܝܬ ܠܗ ܡܢܝܢܘܬܐ ܕܡܫܝܚܐ
ܐܦ ܠܐ ܡܫܬܡܥ ܐܝܟ ܕܐܝܬ ܠܗ ܡܢܝܢܘܬܐ ܕܡܫܝܚܐ ܐܦ ܠܐ ܡܫܬܡܥ ܐܝܟ ܕܐܝܬ ܠܗ
ܡܢܝܢܘܬܐ ܕܡܫܝܚܐ ܐܦ ܠܐ ܡܫܬܡܥ ܐܝܟ ܕܐܝܬ ܠܗ ܡܢܝܢܘܬܐ ܕܡܫܝܚܐ ܐܦ ܠܐ ܡܫܬܡܥ
ܐܝܟ ܕܐܝܬ ܠܗ ܡܢܝܢܘܬܐ ܕܡܫܝܚܐ ܐܦ ܠܐ ܡܫܬܡܥ ܐܝܟ ܕܐܝܬ ܠܗ ܡܢܝܢܘܬܐ ܕܡܫܝܚܐ
ܐܦ ܠܐ ܡܫܬܡܥ ܐܝܟ ܕܐܝܬ ܠܗ ܡܢܝܢܘܬܐ ܕܡܫܝܚܐ ܐܦ ܠܐ ܡܫܬܡܥ ܐܝܟ ܕܐܝܬ ܠܗ
ܡܢܝܢܘܬܐ ܕܡܫܝܚܐ ܐܦ ܠܐ ܡܫܬܡܥ ܐܝܟ ܕܐܝܬ ܠܗ ܡܢܝܢܘܬܐ ܕܡܫܝܚܐ ܐܦ ܠܐ ܡܫܬܡܥ
ܐܝܟ ܕܐܝܬ ܠܗ ܡܢܝܢܘܬܐ ܕܡܫܝܚܐ ܐܦ ܠܐ ܡܫܬܡܥ ܐܝܟ ܕܐܝܬ ܠܗ ܡܢܝܢܘܬܐ ܕܡܫܝܚܐ
ܐܦ ܠܐ ܡܫܬܡܥ ܐܝܟ ܕܐܝܬ ܠܗ ܡܢܝܢܘܬܐ ܕܡܫܝܚܐ ܐܦ ܠܐ ܡܫܬܡܥ ܐܝܟ ܕܐܝܬ ܠܗ
ܡܢܝܢܘܬܐ ܕܡܫܝܚܐ ܐܦ ܠܐ ܡܫܬܡܥ ܐܝܟ ܕܐܝܬ ܠܗ ܡܢܝܢܘܬܐ ܕܡܫܝܚܐ ܐܦ ܠܐ ܡܫܬܡܥ
ܐܝܟ ܕܐܝܬ ܠܗ ܡܢܝܢܘܬܐ ܕܡܫܝܚܐ ܐܦ ܠܐ ܡܫܬܡܥ ܐܝܟ ܕܐܝܬ ܠܗ ܡܢܝܢܘܬܐ ܕܡܫܝܚܐ
ܐܦ ܠܐ ܡܫܬܡܥ ܐܝܟ ܕܐܝܬ ܠܗ ܡܢܝܢܘܬܐ ܕܡܫܝܚܐ ܐܦ ܠܐ ܡܫܬܡܥ ܐܝܟ ܕܐܝܬ ܠܗ
ܡܢܝܢܘܬܐ ܕܡܫܝܚܐ ܐܦ ܠܐ ܡܫܬܡܥ ܐܝܟ ܕܐܝܬ ܠܗ ܡܢܝܢܘܬܐ ܕܡܫܝܚܐ ܐܦ ܠܐ ܡܫܬܡܥ

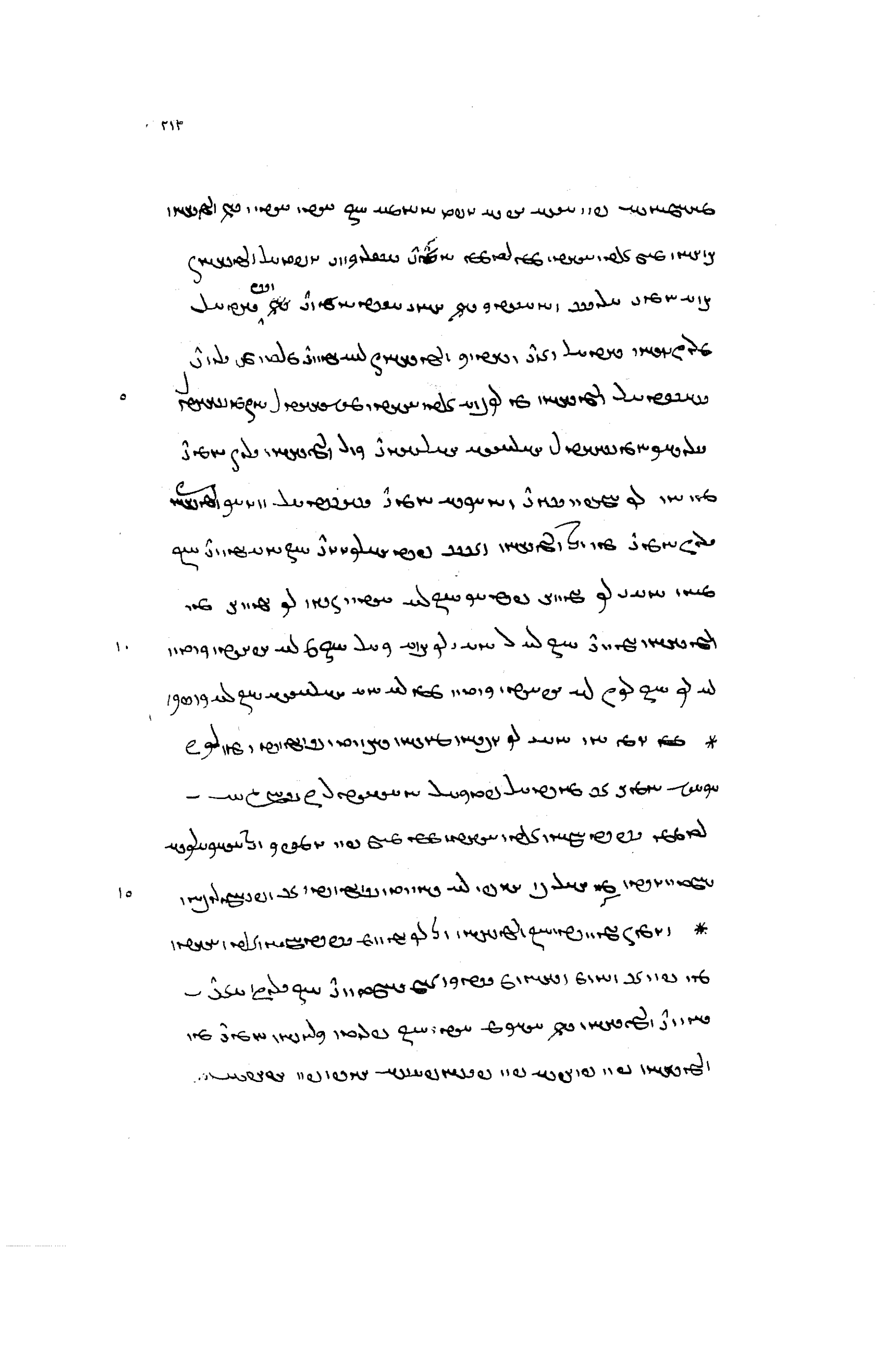

ܗܘܝܢ ܕܥܠ ܡܕܝܢܬܐ ܕܐܬܝܘܦܝܐ ܕܐܬܝ ܠܗ ܡܢ ܩܕܡ ܡܠܟܐ ܕܦܪܣܝܐ ܕܗܘ ܫܡܗ ܕܡܪܝ ܐܢܫ

ܐܝܟ ܕܐܢܬܘܢ ܒܥܠܡܐ ܕܢܦܠܘ ܒܢܣܝܘܢܐ ܘܒܫܘܠܛܢܐ ܕܫܝܛܢܐ
ܕܢܬܚܢܢ ܠܟ ܡܪܝ ܡܫܝܚܐ ܕܐܝܟ ܕܐܢܬ ܡܫܬܡܥ ܠܨܠܘܬܢ ܘܠܒܥܝܬܢ
ܕܢܫܬܘܕܥ ܠܟ ܡܪܝ ܡܫܝܚܐ ܕܐܢܬ ܗܘܐ ܡܫܬܡܥ ܠܨܠܘܬܢ ܘܠܒܥܝܬܢ
ܕܢܫܬܘܕܥ ܠܟ ܡܪܝ ܡܫܝܚܐ ܕܐܢܬ ܗܘܐ ܡܫܬܡܥ ܠܨܠܘܬܢ ܘܠܒܥܝܬܢ
ܕܢܫܬܘܕܥ ܠܟ ܡܪܝ ܡܫܝܚܐ ܕܐܢܬ ܗܘܐ ܡܫܬܡܥ ܠܨܠܘܬܢ ܘܠܒܥܝܬܢ
ܕܢܫܬܘܕܥ ܠܟ ܡܪܝ ܡܫܝܚܐ ܕܐܢܬ ܗܘܐ ܡܫܬܡܥ ܠܨܠܘܬܢ ܘܠܒܥܝܬܢ
ܕܢܫܬܘܕܥ ܠܟ ܡܪܝ ܡܫܝܚܐ ܕܐܢܬ ܗܘܐ ܡܫܬܡܥ ܠܨܠܘܬܢ ܘܠܒܥܝܬܢ
ܕܢܫܬܘܕܥ ܠܟ ܡܪܝ ܡܫܝܚܐ ܕܐܢܬ ܗܘܐ ܡܫܬܡܥ ܠܨܠܘܬܢ ܘܠܒܥܝܬܢ
ܕܢܫܬܘܕܥ ܠܟ ܡܪܝ ܡܫܝܚܐ ܕܐܢܬ ܗܘܐ ܡܫܬܡܥ ܠܨܠܘܬܢ ܘܠܒܥܝܬܢ
ܕܢܫܬܘܕܥ ܠܟ ܡܪܝ ܡܫܝܚܐ ܕܐܢܬ ܗܘܐ ܡܫܬܡܥ ܠܨܠܘܬܢ ܘܠܒܥܝܬܢ
ܕܢܫܬܘܕܥ ܠܟ ܡܪܝ ܡܫܝܚܐ ܕܐܢܬ ܗܘܐ ܡܫܬܡܥ ܠܨܠܘܬܢ ܘܠܒܥܝܬܢ
ܕܢܫܬܘܕܥ ܠܟ ܡܪܝ ܡܫܝܚܐ ܕܐܢܬ ܗܘܐ ܡܫܬܡܥ ܠܨܠܘܬܢ ܘܠܒܥܝܬܢ

[illegible]

[illegible]

[illegible]

ܗܘܝܢ ܕܥܒܕ ܠܗ ܡܢܗ ܘܡܫܟܚܘܢܝܬܐ ܕܡܠܟܘܬܐ ܡܫܬܘܫܐ ܒܗ ܒ

ܡܫܬܘܫܐ ܕܟܠܗ ܡܠܟܘܬܐ ܕܐܝܬ ܒܗ ܡܢ ܫܘܪܝܐ ܕܐܝܬ ܒܗ ܡܢ ܫܘܪܝܐ ܕܐܝܬ ܒܗ

ܡܢ ܫܘܪܝܐ ܕܐܝܬ ܒܗ ܡܢ ܫܘܪܝܐ ܕܐܝܬ ܒܗ ܡܢ ܫܘܪܝܐ ܕܐܝܬ ܒܗ ܡܢ ܫ

[illegible]

[illegible] * [illegible]

[illegible]

[illegible]

[illegible]

[illegible] * [illegible]

[illegible]

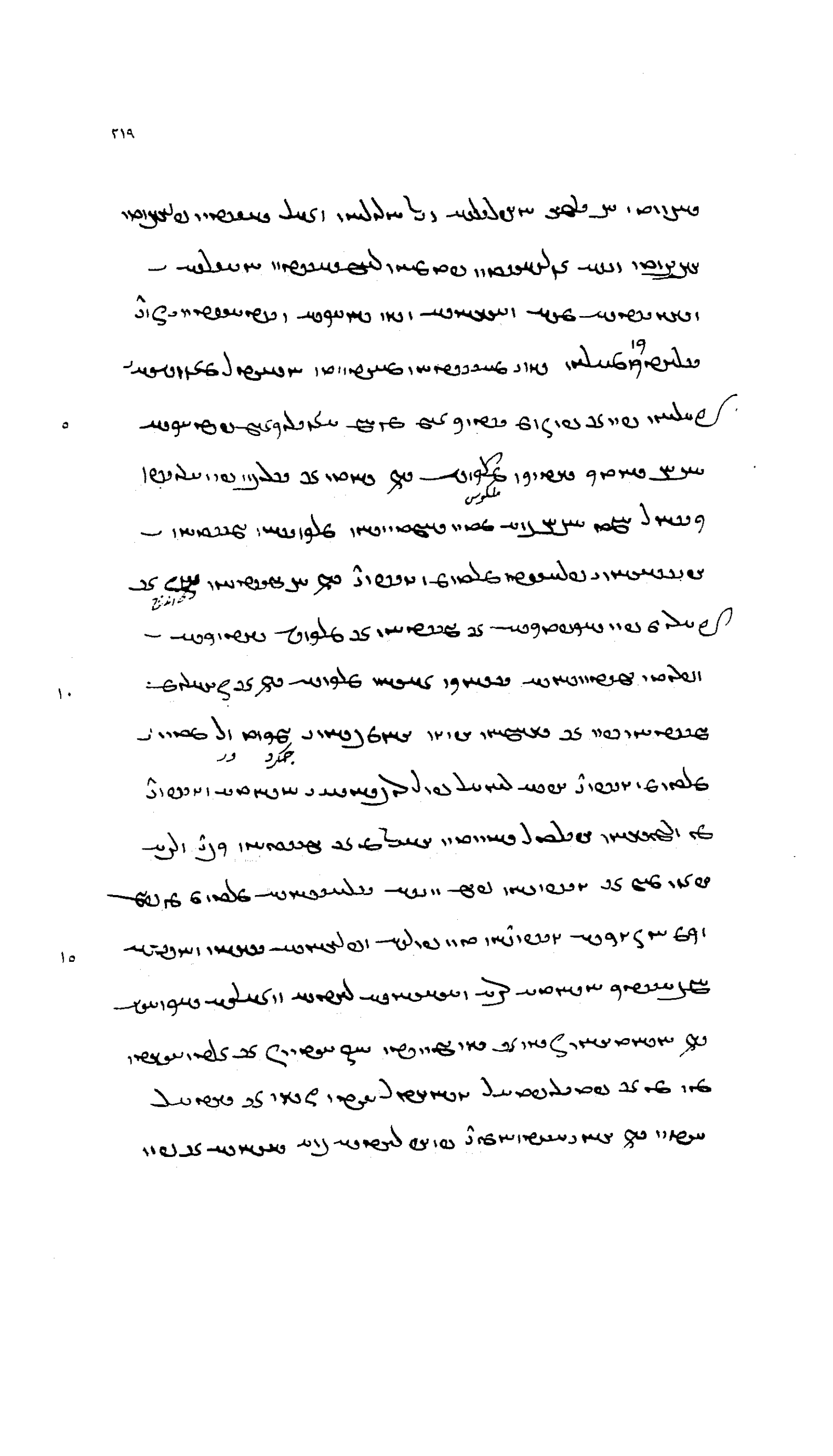

ܐܝܟ ܕܠܐ ܢܫܬܟܚ ܡܢ ܟܠ ܡܕܝܢܬܐ * ܡܬܝܠܝܢ ܠܗ ܡܢ ܟܠ ܡܕܝܢܬܐ
ܕܐܝܬ ܒܗ ܡܢ ܟܠ ܡܕܝܢܬܐ ܕܐܝܬ ܒܗ ܡܢ ܟܠ ܡܕܝܢܬܐ ܕܐܝܬ ܒܗ
ܡܢ ܟܠ ܡܕܝܢܬܐ ܕܐܝܬ ܒܗ ܡܢ ܟܠ ܡܕܝܢܬܐ ܕܐܝܬ ܒܗ ܡܢ ܟܠ
ܡܕܝܢܬܐ ܕܐܝܬ ܒܗ ܡܢ ܟܠ ܡܕܝܢܬܐ ܕܐܝܬ ܒܗ ܡܢ ܟܠ ܡܕܝܢܬܐ
ܕܐܝܬ ܒܗ ܡܢ ܟܠ ܡܕܝܢܬܐ ܕܐܝܬ ܒܗ ܡܢ ܟܠ ܡܕܝܢܬܐ ܕܐܝܬ ܒܗ
ܡܢ ܟܠ ܡܕܝܢܬܐ ܕܐܝܬ ܒܗ ܡܢ ܟܠ ܡܕܝܢܬܐ ܕܐܝܬ ܒܗ ܡܢ ܟܠ
ܡܕܝܢܬܐ ܕܐܝܬ ܒܗ ܡܢ ܟܠ ܡܕܝܢܬܐ ܕܐܝܬ ܒܗ ܡܢ ܟܠ ܡܕܝܢܬܐ
ܕܐܝܬ ܒܗ ܡܢ ܟܠ ܡܕܝܢܬܐ ܕܐܝܬ ܒܗ ܡܢ ܟܠ ܡܕܝܢܬܐ ܕܐܝܬ ܒܗ
ܡܢ ܟܠ ܡܕܝܢܬܐ ܕܐܝܬ ܒܗ ܡܢ ܟܠ ܡܕܝܢܬܐ ܕܐܝܬ ܒܗ ܡܢ ܟܠ
ܡܕܝܢܬܐ ܕܐܝܬ ܒܗ ܡܢ ܟܠ ܡܕܝܢܬܐ ܕܐܝܬ ܒܗ ܡܢ ܟܠ ܡܕܝܢܬܐ
ܕܐܝܬ ܒܗ ܡܢ ܟܠ ܡܕܝܢܬܐ ܕܐܝܬ ܒܗ ܡܢ ܟܠ ܡܕܝܢܬܐ ܕܐܝܬ ܒܗ
ܡܢ ܟܠ ܡܕܝܢܬܐ ܕܐܝܬ ܒܗ ܡܢ ܟܠ ܡܕܝܢܬܐ ܕܐܝܬ ܒܗ ܡܢ ܟܠ
ܡܕܝܢܬܐ ܕܐܝܬ ܒܗ ܡܢ ܟܠ ܡܕܝܢܬܐ ܕܐܝܬ ܒܗ ܡܢ ܟܠ ܡܕܝܢܬܐ
ܕܐܝܬ ܒܗ ܡܢ ܟܠ ܡܕܝܢܬܐ ܕܐܝܬ ܒܗ ܡܢ ܟܠ ܡܕܝܢܬܐ ܕܐܝܬ ܒܗ
ܡܢ ܟܠ ܡܕܝܢܬܐ ܕܐܝܬ ܒܗ ܡܢ ܟܠ ܡܕܝܢܬܐ ܕܐܝܬ ܒܗ ܡܢ ܟܠ
ܡܕܝܢܬܐ ܕܐܝܬ ܒܗ ܡܢ ܟܠ ܡܕܝܢܬܐ ܕܐܝܬ ܒܗ ܡܢ ܟܠ ܡܕܝܢܬܐ
ܕܐܝܬ ܒܗ ܡܢ ܟܠ ܡܕܝܢܬܐ ܕܐܝܬ ܒܗ ܡܢ ܟܠ ܡܕܝܢܬܐ ܕܐܝܬ ܒܗ
ܡܢ ܟܠ ܡܕܝܢܬܐ ܕܐܝܬ ܒܗ ܡܢ ܟܠ ܡܕܝܢܬܐ ܕܐܝܬ ܒܗ ܡܢ ܟܠ
ܡܕܝܢܬܐ ܕܐܝܬ ܒܗ ܡܢ ܟܠ ܡܕܝܢܬܐ ܕܐܝܬ ܒܗ ܡܢ ܟܠ ܡܕܝܢܬܐ
ܕܐܝܬ ܒܗ ܡܢ ܟܠ ܡܕܝܢܬܐ ܕܐܝܬ ܒܗ ܡܢ ܟܠ ܡܕܝܢܬܐ ܕܐܝܬ ܒܗ
ܡܢ ܟܠ ܡܕܝܢܬܐ ܕܐܝܬ ܒܗ ܡܢ ܟܠ ܡܕܝܢܬܐ ܕܐܝܬ ܒܗ ܡܢ ܟܠ
ܡܕܝܢܬܐ ܕܐܝܬ ܒܗ ܡܢ ܟܠ ܡܕܝܢܬܐ ܕܐܝܬ ܒܗ ܡܢ ܟܠ ܡܕܝܢܬܐ
ܕܐܝܬ ܒܗ ܡܢ ܟܠ ܡܕܝܢܬܐ ܕܐܝܬ ܒܗ ܡܢ ܟܠ ܡܕܝܢܬܐ ܕܐܝܬ ܒܗ
ܡܢ ܟܠ ܡܕܝܢܬܐ ܕܐܝܬ ܒܗ ܡܢ ܟܠ ܡܕܝܢܬܐ ܕܐܝܬ ܒܗ ܡܢ ܟܠ
ܡܕܝܢܬܐ ܕܐܝܬ ܒܗ ܡܢ ܟܠ ܡܕܝܢܬܐ ܕܐܝܬ ܒܗ ܡܢ ܟܠ ܡܕܝܢܬܐ
ܕܐܝܬ ܒܗ ܡܢ ܟܠ ܡܕܝܢܬܐ ܕܐܝܬ ܒܗ ܡܢ ܟܠ ܡܕܝܢܬܐ ܕܐܝܬ ܒܗ
ܡܢ ܟܠ ܡܕܝܢܬܐ ܕܐܝܬ ܒܗ ܡܢ ܟܠ ܡܕܝܢܬܐ ܕܐܝܬ ܒܗ ܡܢ ܟܠ
ܡܕܝܢܬܐ ܕܐܝܬ ܒܗ ܡܢ ܟܠ ܡܕܝܢܬܐ ܕܐܝܬ ܒܗ ܡܢ ܟܠ ܡܕܝܢܬܐ
ܕܐܝܬ ܒܗ ܡܢ ܟܠ ܡܕܝܢܬܐ ܕܐܝܬ ܒܗ ܡܢ ܟܠ ܡܕܝܢܬܐ ܕܐܝܬ ܒܗ
ܡܢ ܟܠ ܡܕܝܢܬܐ ܕܐܝܬ ܒܗ ܡܢ ܟܠ ܡܕܝܢܬܐ ܕܐܝܬ ܒܗ ܡܢ ܟܠ
ܡܕܝܢܬܐ ܕܐܝܬ ܒܗ ܡܢ ܟܠ ܡܕܝܢܬܐ ܕܐܝܬ ܒܗ ܡܢ ܟܠ ܡܕܝܢܬܐ
ܕܐܝܬ ܒܗ ܡܢ ܟܠ ܡܕܝܢܬܐ ܕܐܝܬ ܒܗ ܡܢ ܟܠ ܡܕܝܢܬܐ ܕܐܝܬ ܒܗ
ܡܢ ܟܠ ܡܕܝܢܬܐ ܕܐܝܬ ܒܗ ܡܢ ܟܠ ܡܕܝܢܬܐ ܕܐܝܬ ܒܗ ܡܢ ܟܠ
ܡܕܝܢܬܐ ܕܐܝܬ ܒܗ ܡܢ ܟܠ ܡܕܝܢܬܐ ܕܐܝܬ ܒܗ ܡܢ ܟܠ ܡܕܝܢܬܐ
ܕܐܝܬ ܒܗ ܡܢ ܟܠ ܡܕܝܢܬܐ ܕܐܝܬ ܒܗ ܡܢ ܟܠ ܡܕܝܢܬܐ ܕܐܝܬ ܒܗ
ܡܢ ܟܠ ܡܕܝܢܬܐ ܕܐܝܬ ܒܗ ܡܢ ܟܠ ܡܕܝܢܬܐ ܕܐܝܬ ܒܗ ܡܢ ܟܠ
ܡܕܝܢܬܐ ܕܐܝܬ ܒܗ ܡܢ ܟܠ ܡܕܝܢܬܐ ܕܐܝܬ ܒܗ ܡܢ ܟܠ ܡܕܝܢܬܐ
ܕܐܝܬ ܒܗ ܡܢ ܟܠ ܡܕܝܢܬܐ ܕܐܝܬ ܒܗ ܡܢ ܟܠ ܡܕܝܢܬܐ ܕܐܝܬ ܒܗ

ولكن تفوق الى معرفة الحكمة وتعلم الفلسفة * وبه ايضا سمى سيج
الحكماء * وهذا الفيلسوف كان يعرف بالفلسفة وكان يعلم الناس
الحكمة * وكان يعلم الفلسفة وكان يعرف بالحكمة وكان يعلم الناس
الفلسفة * وكان يعرف بالحكمة وكان يعلم الناس الفلسفة * وكان
يعرف بالحكمة وكان يعلم الناس الفلسفة * وكان يعرف بالحكمة
وكان يعلم الناس الفلسفة *

هزار سال

* [illegible]

[illegible]

[illegible]

[

[illegible]

[illegible] * [illegible]

[illegible]

[illegible] * [illegible]

[illegible]

[illegible] * [illegible]

[illegible]

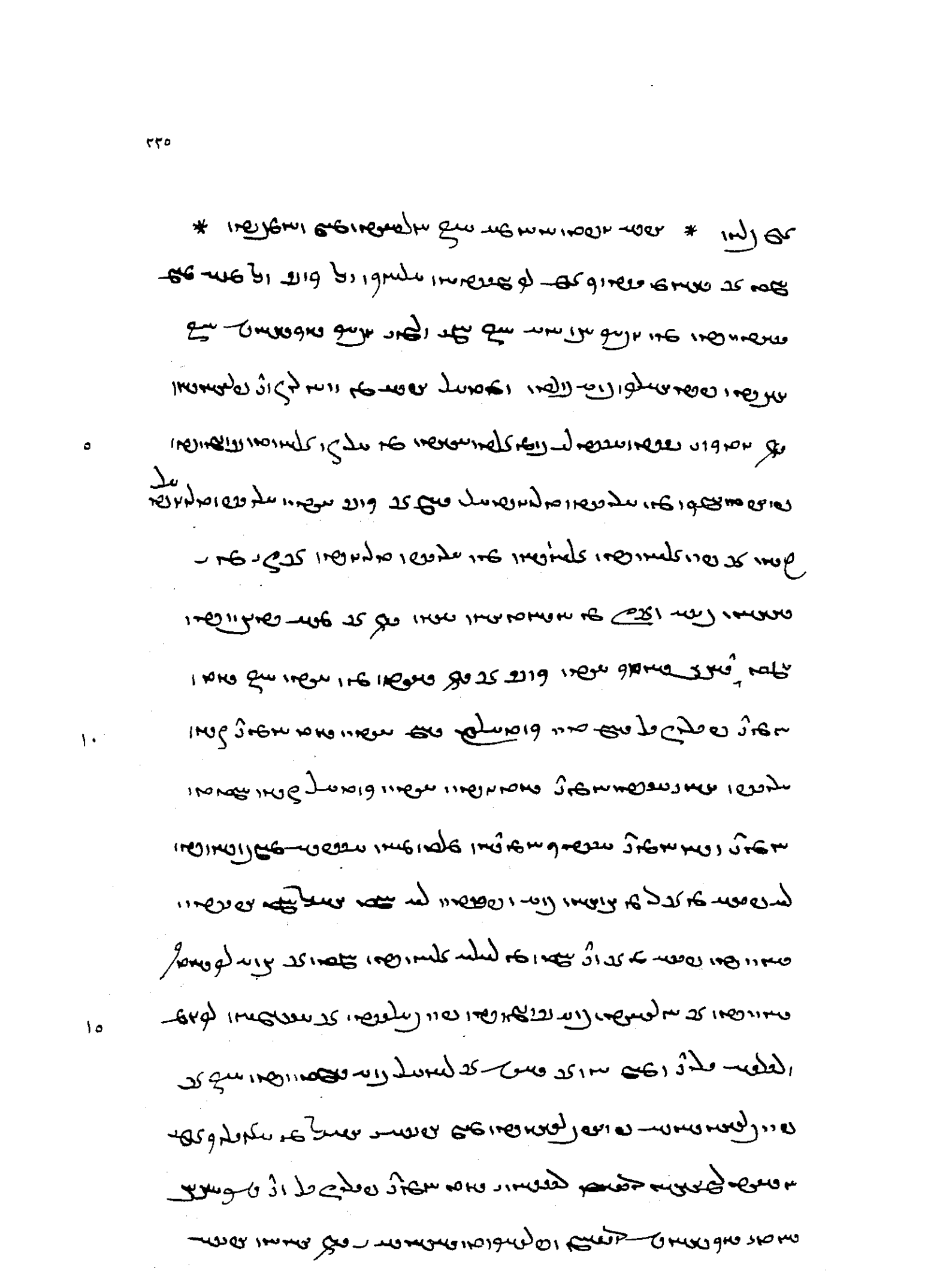

[illegible]

[illegible]

[illegible]

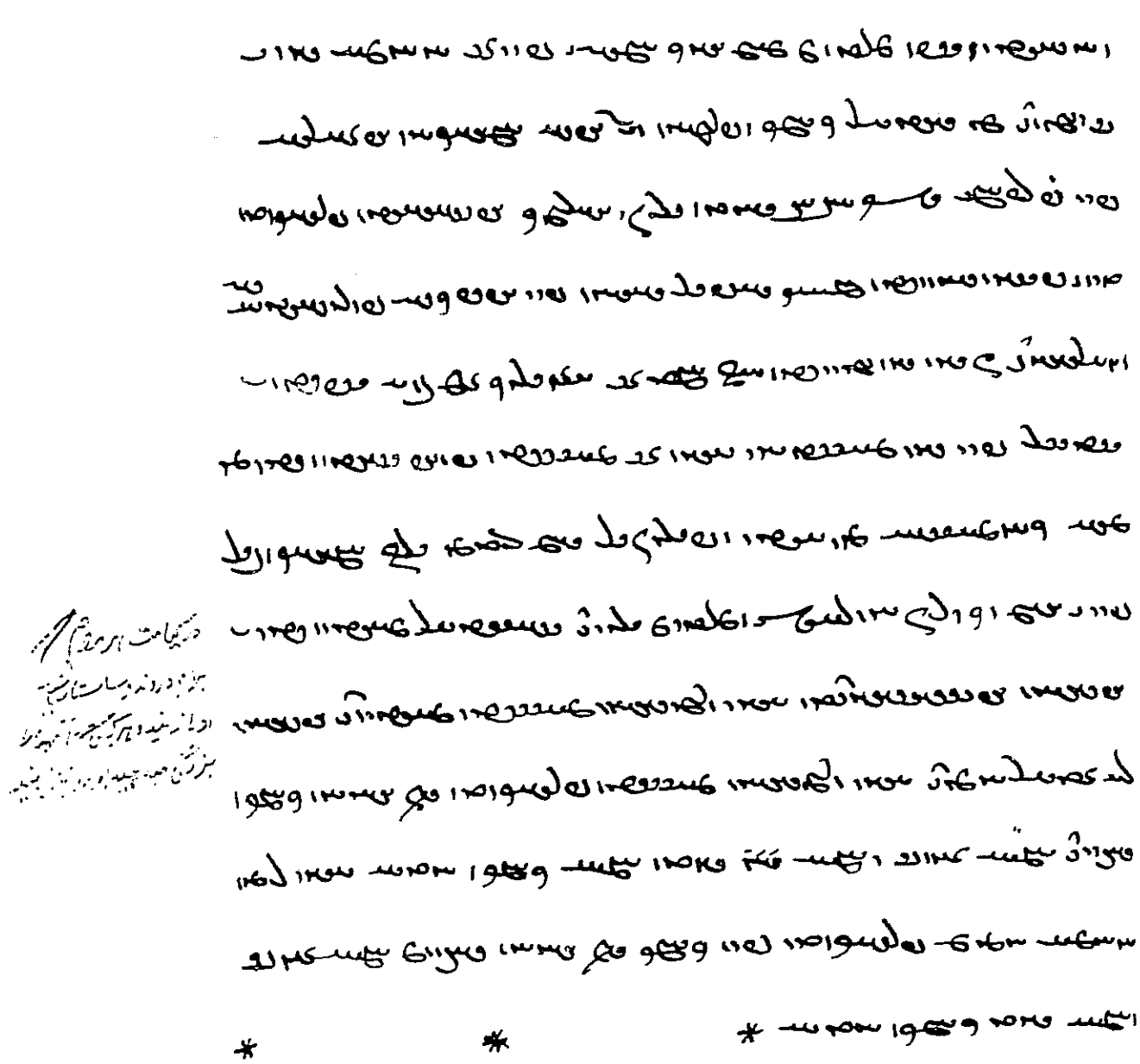

* * *

* * * * *

دهمین هشتم دین کرد

[illegible]

[illegible] این [illegible]

[illegible]

[illegible]

[illegible]

[illegible] * [illegible]

[illegible] * [illegible]

[illegible] * [illegible]

[illegible] * [illegible] * [illegible]

[illegible] * [illegible] * [illegible]

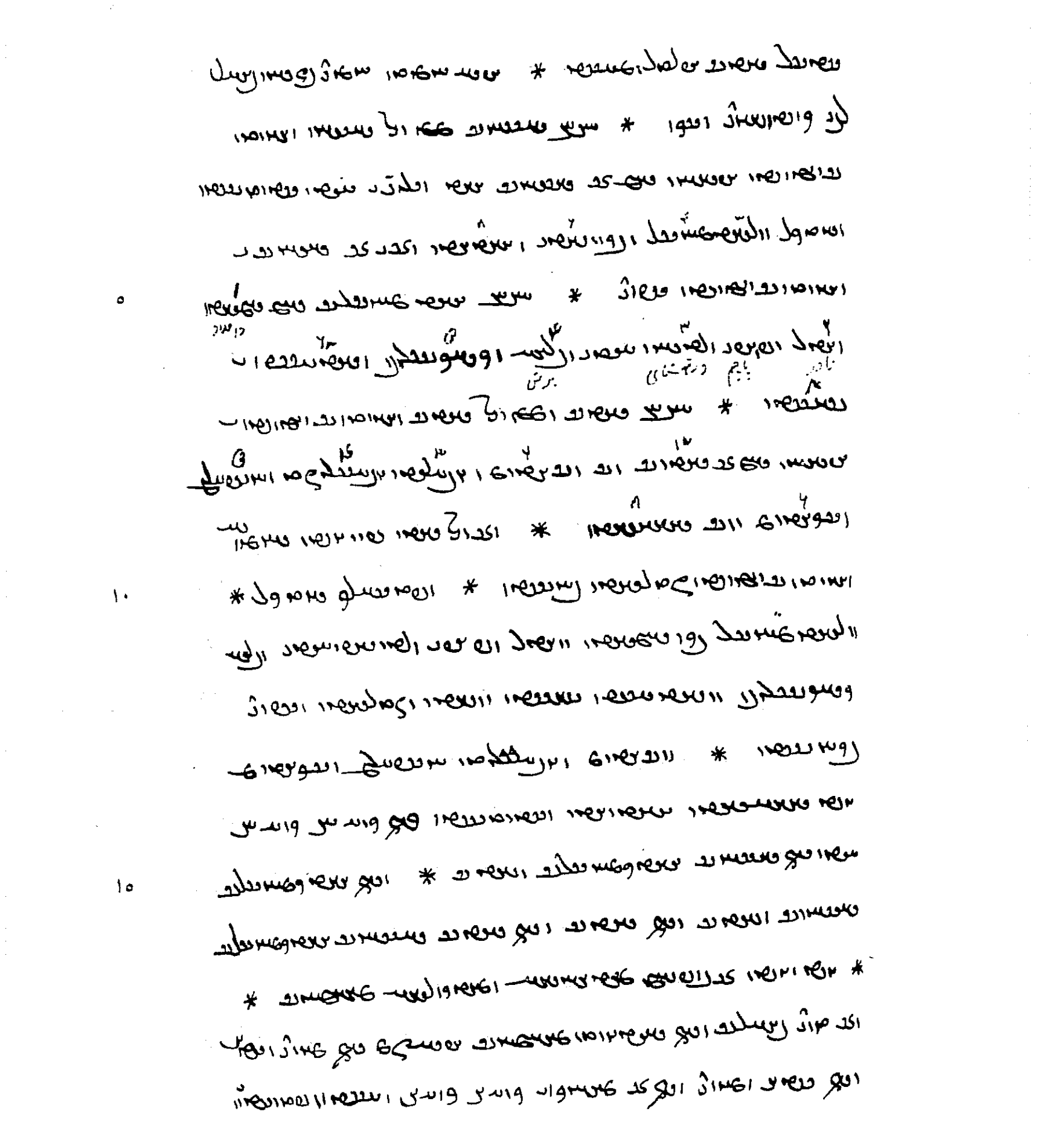

[illegible]

[illegible]

[illegible]

[illegible] * [illegible]

[illegible]

[illegible]

[

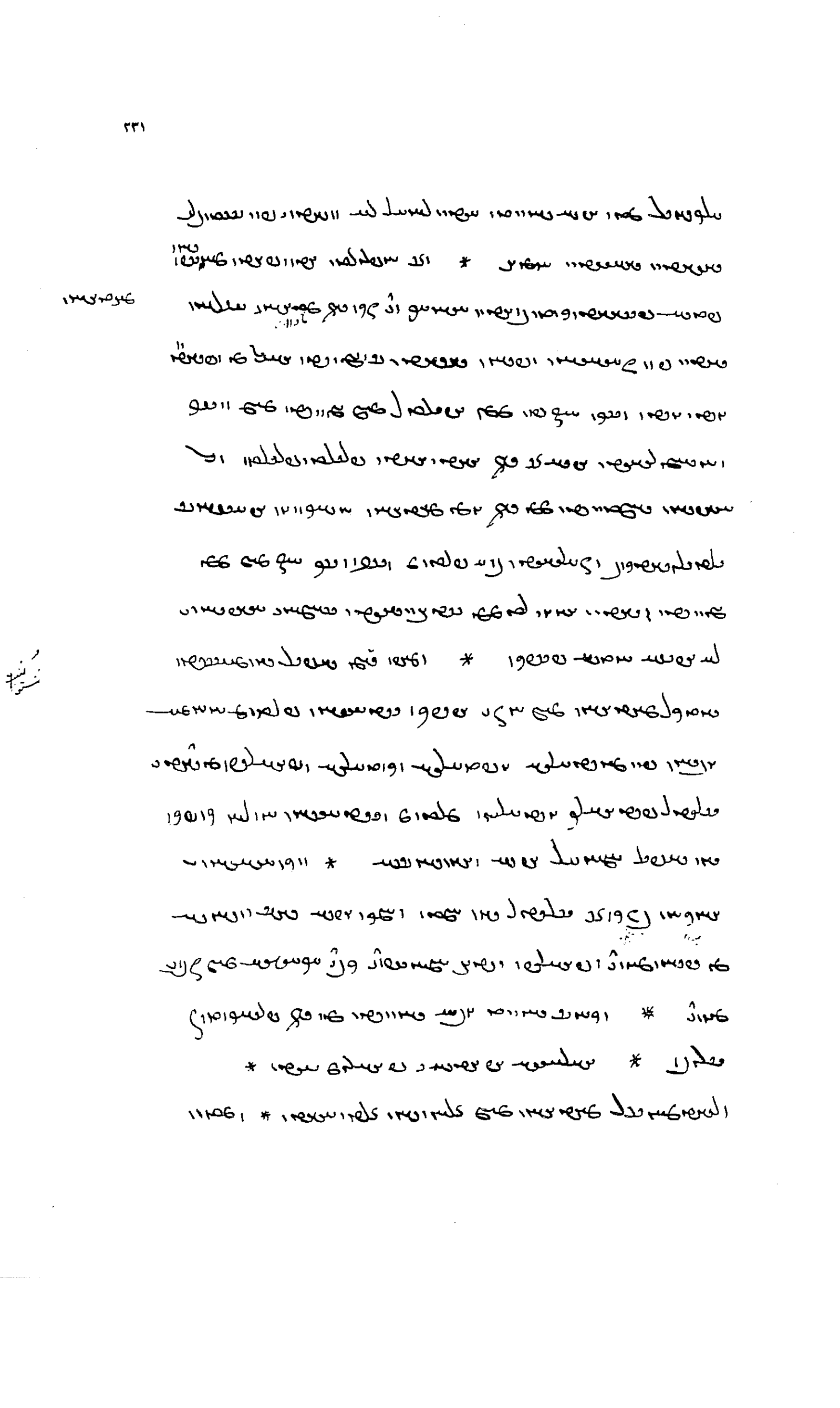

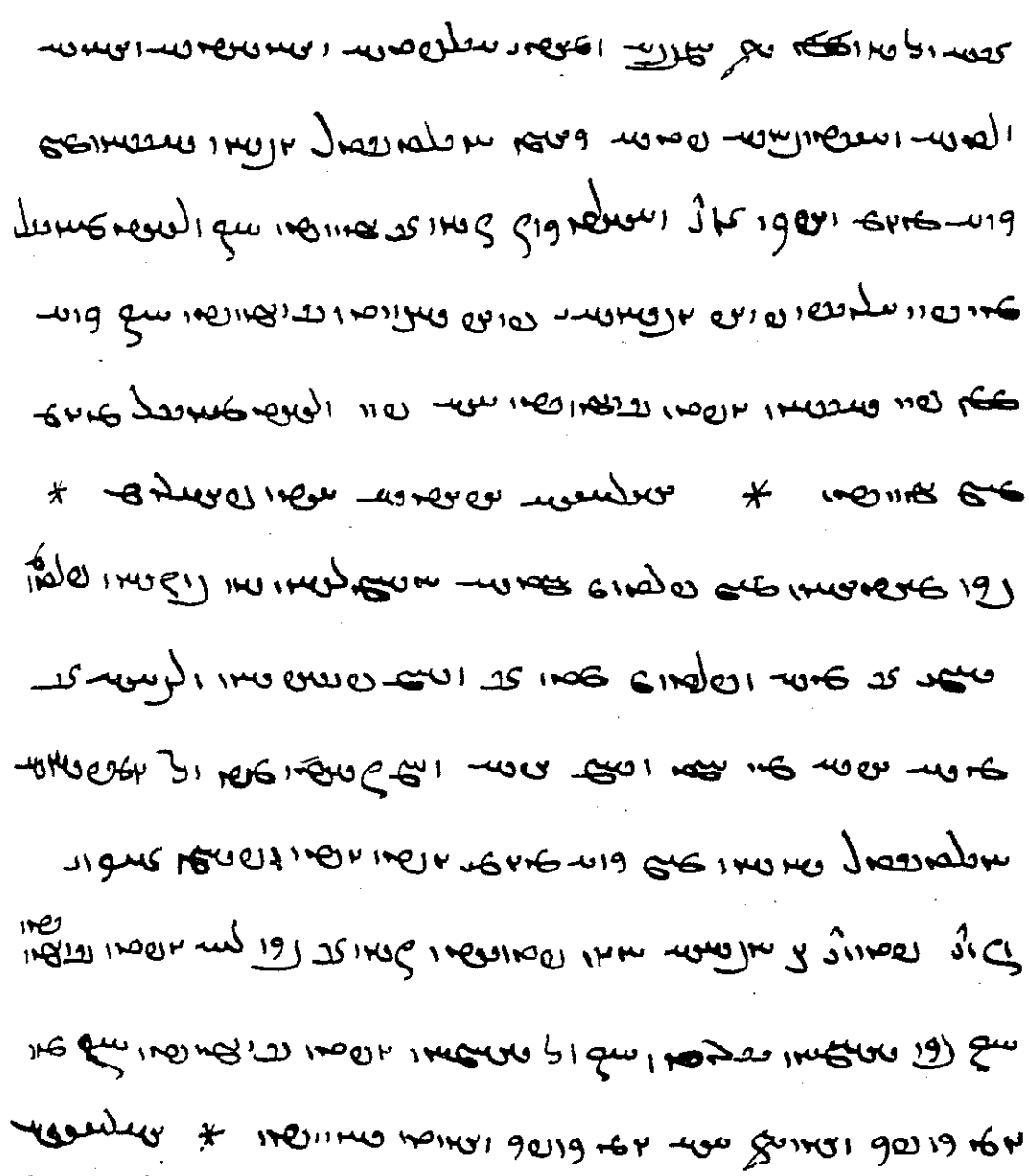

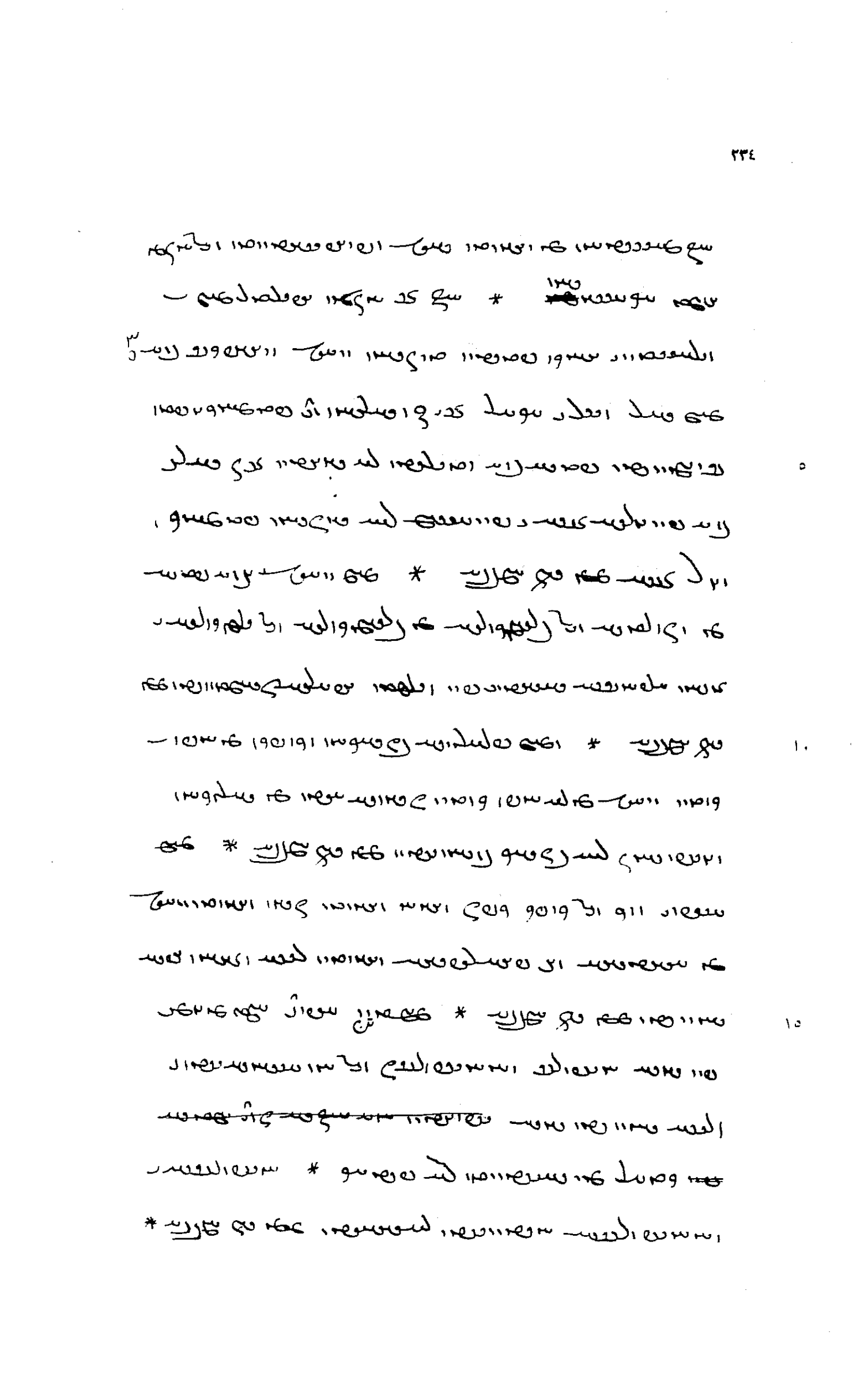

باب کسر و
ماه سفندارمذ ماه بهمن و بیست
و فروردینگان

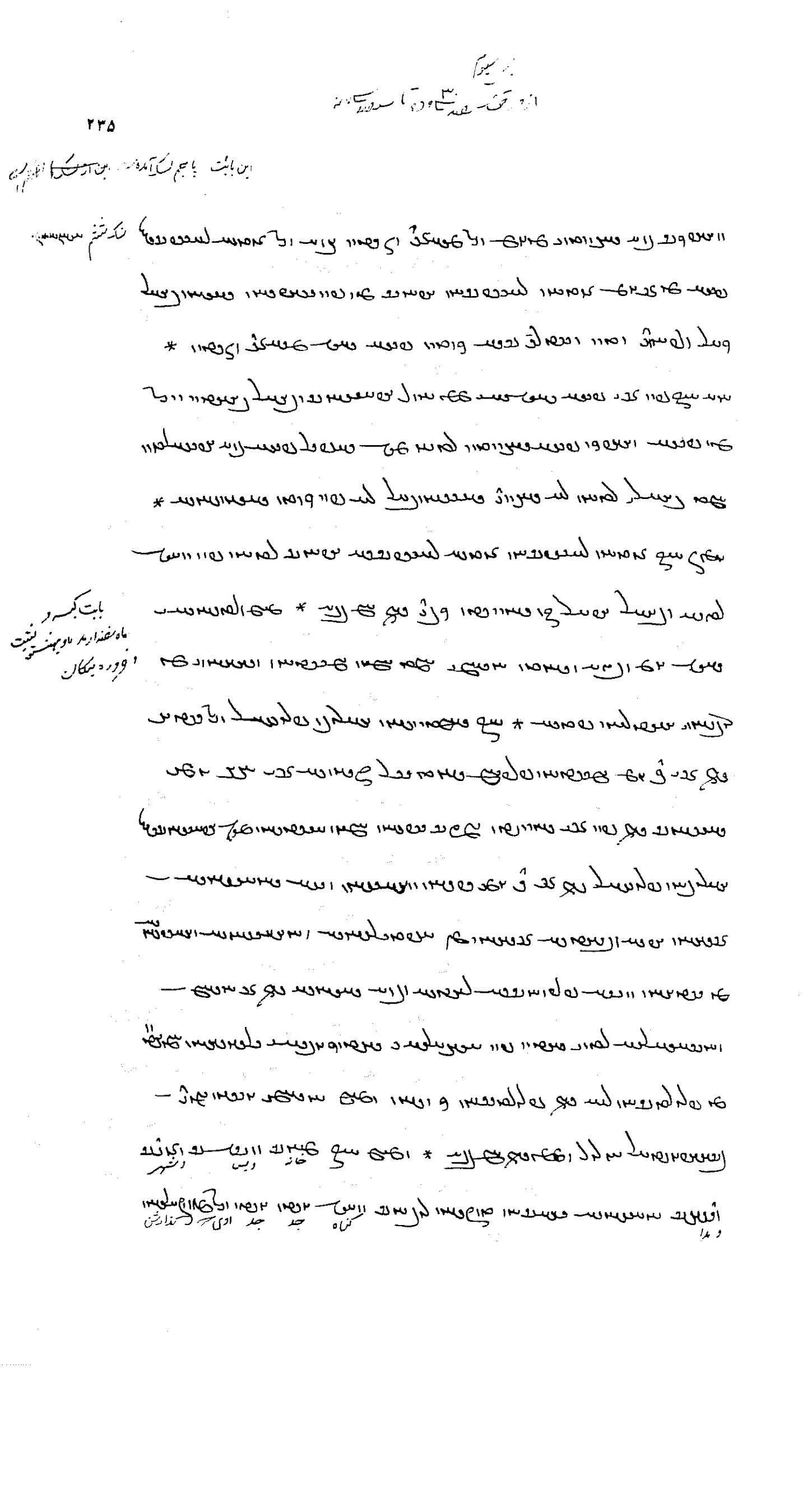

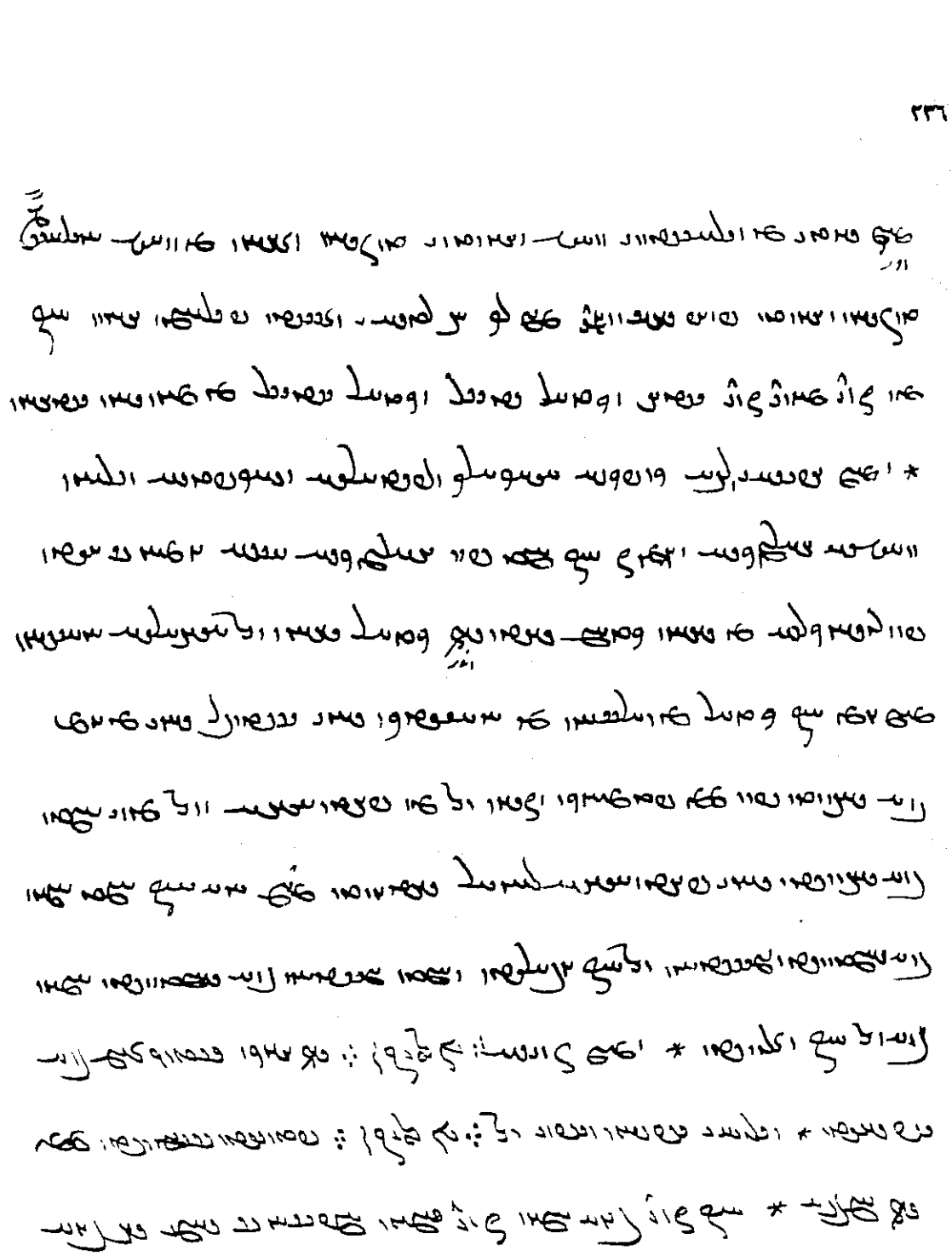

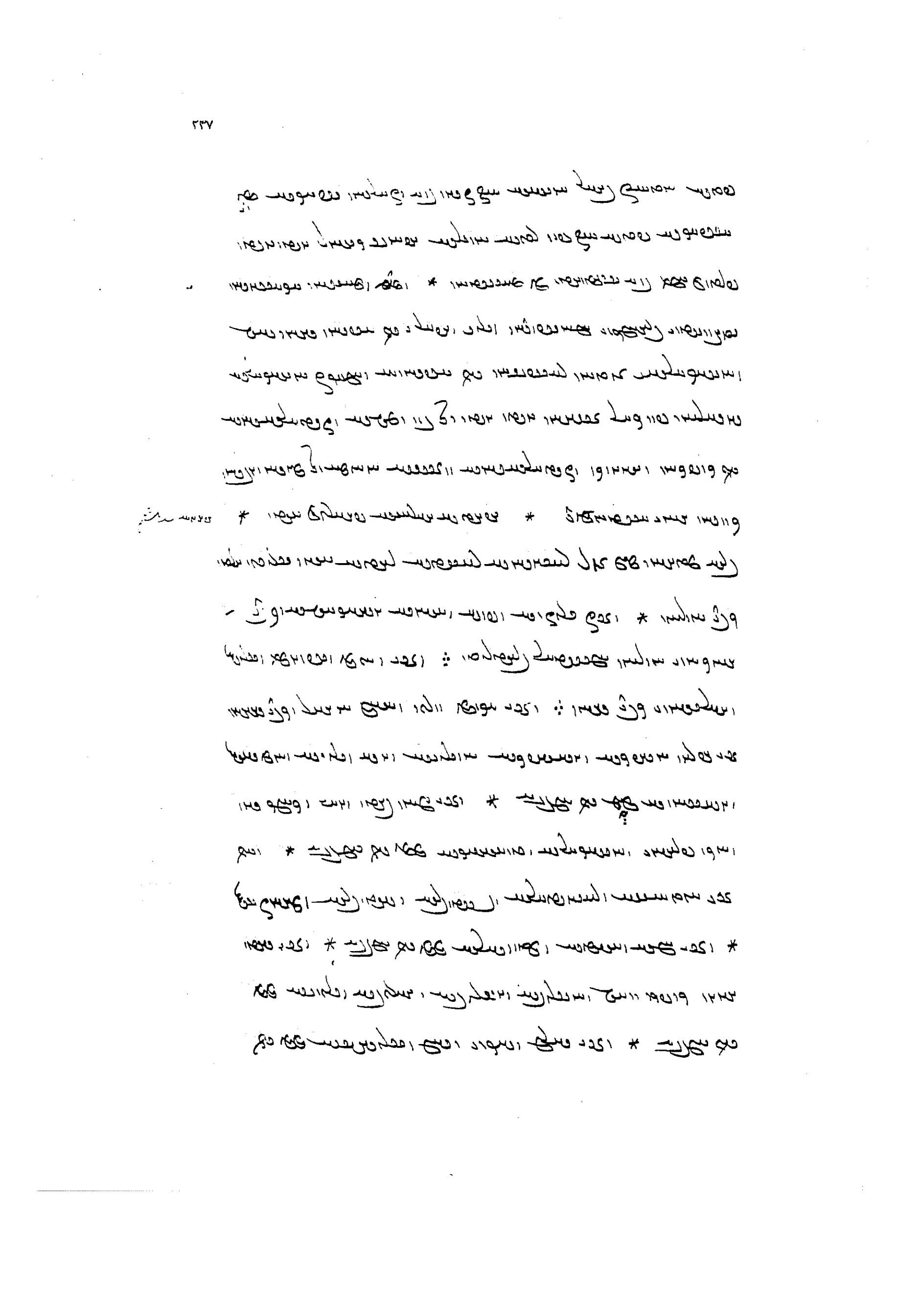

[illegible]

[illegible]

[illegible]

[illegible]

[illegible] * [illegible] وشکوسنگ نم نشاسبر

[illegible]

[illegible] * [illegible] داد

[illegible] * [illegible] داد

[illegible] * [illegible] جید رنت

[illegible] * [illegible] جید رنت

[illegible] * [illegible]

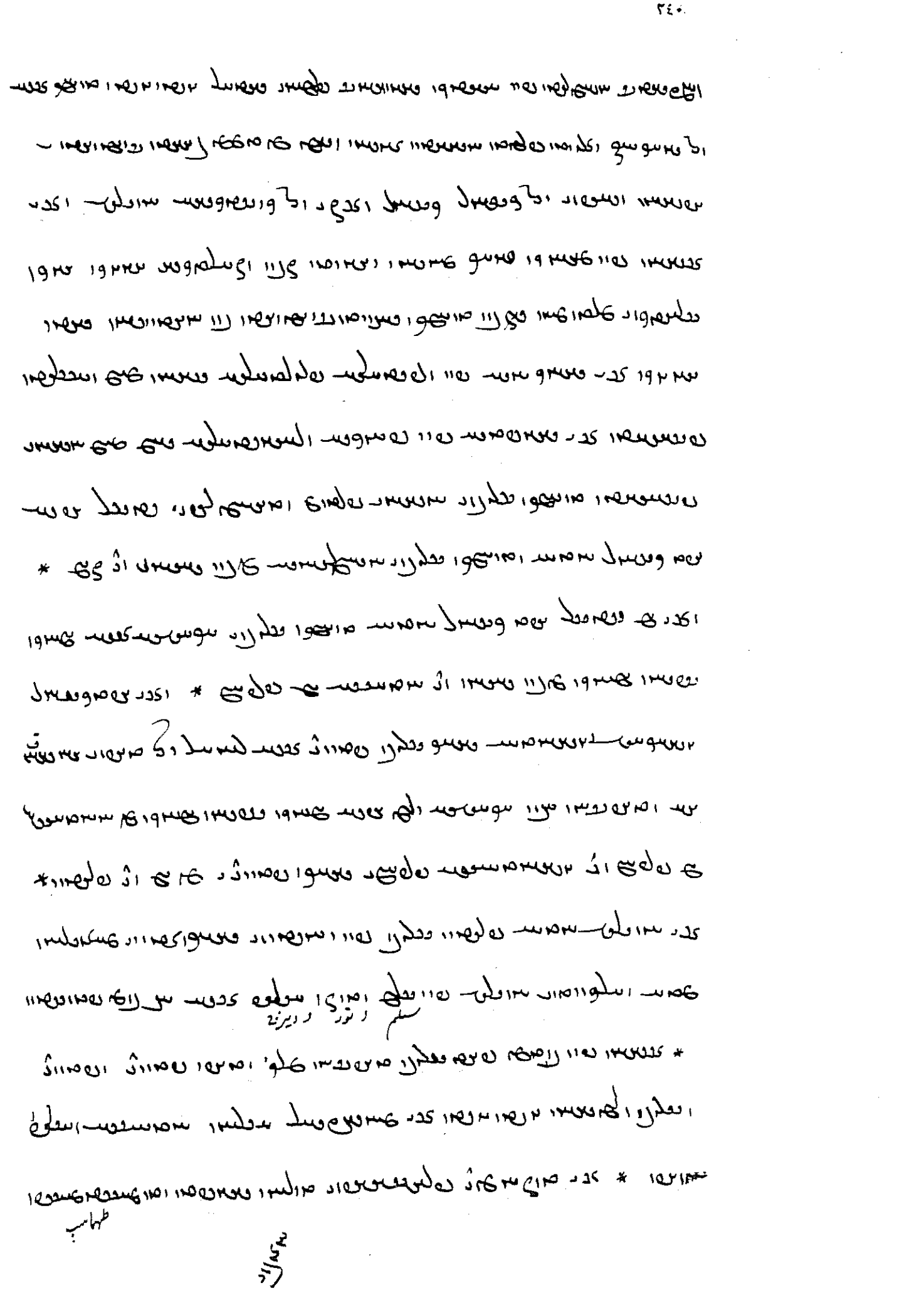

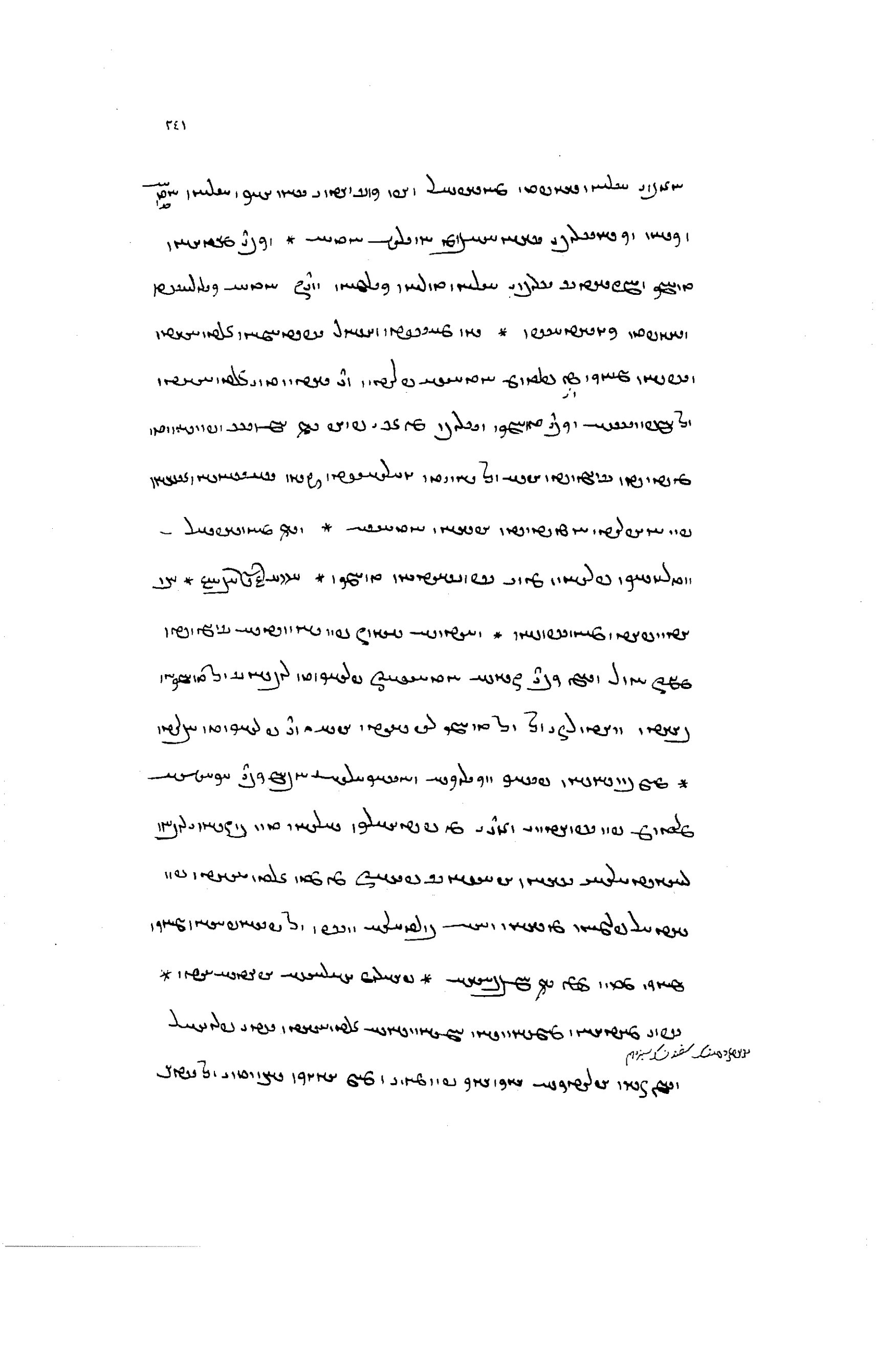

باب زرتشت بعد از رایش
سی سال همگوی اهورمزد
خدا تا ده سال

صد سال
ہزار سال

ضکوست چارہم
بفارسیت

نیاتوم باترجم آنرا

[illegible]

[illegible]

بابت هشت سال

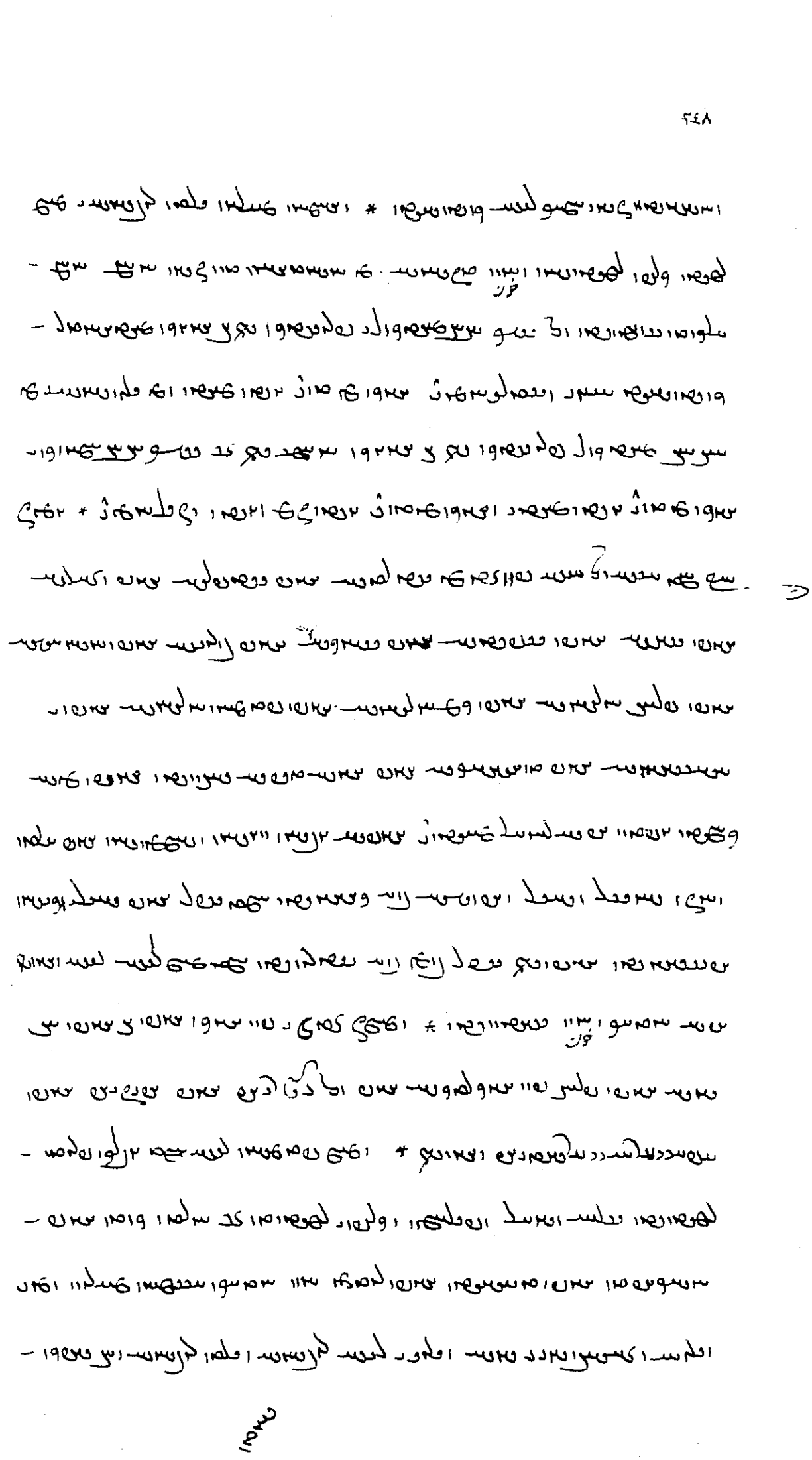

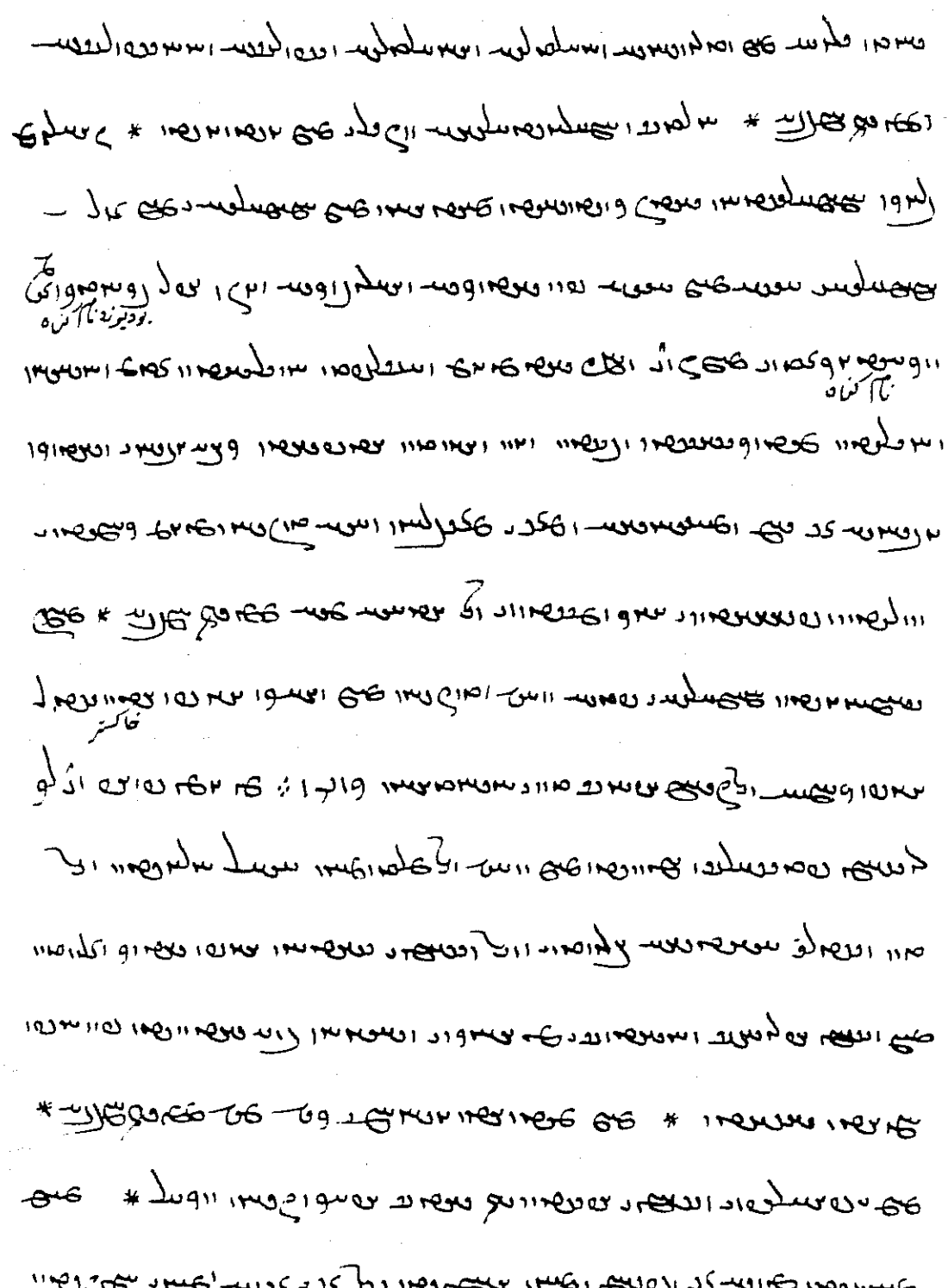

[illegible]

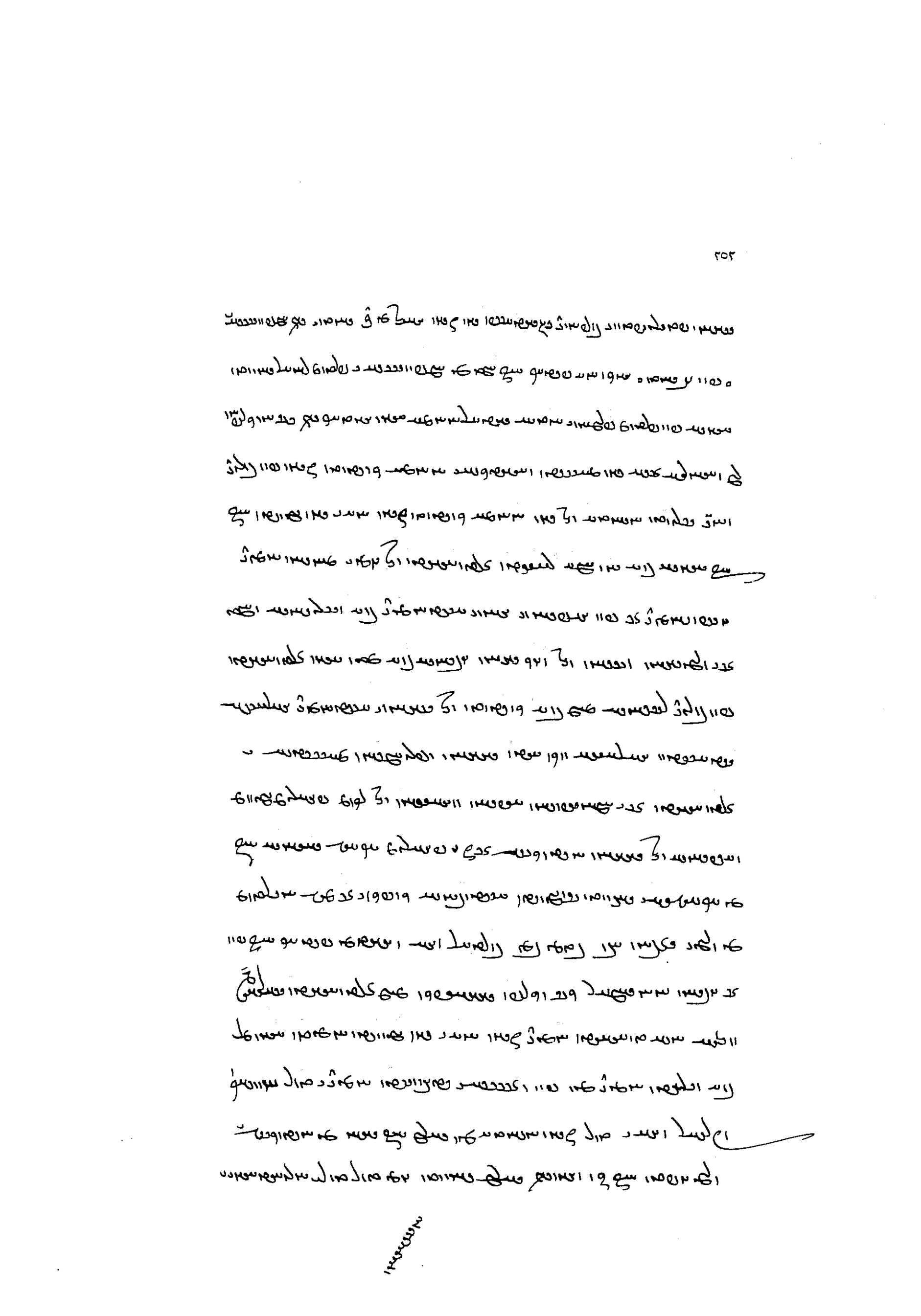

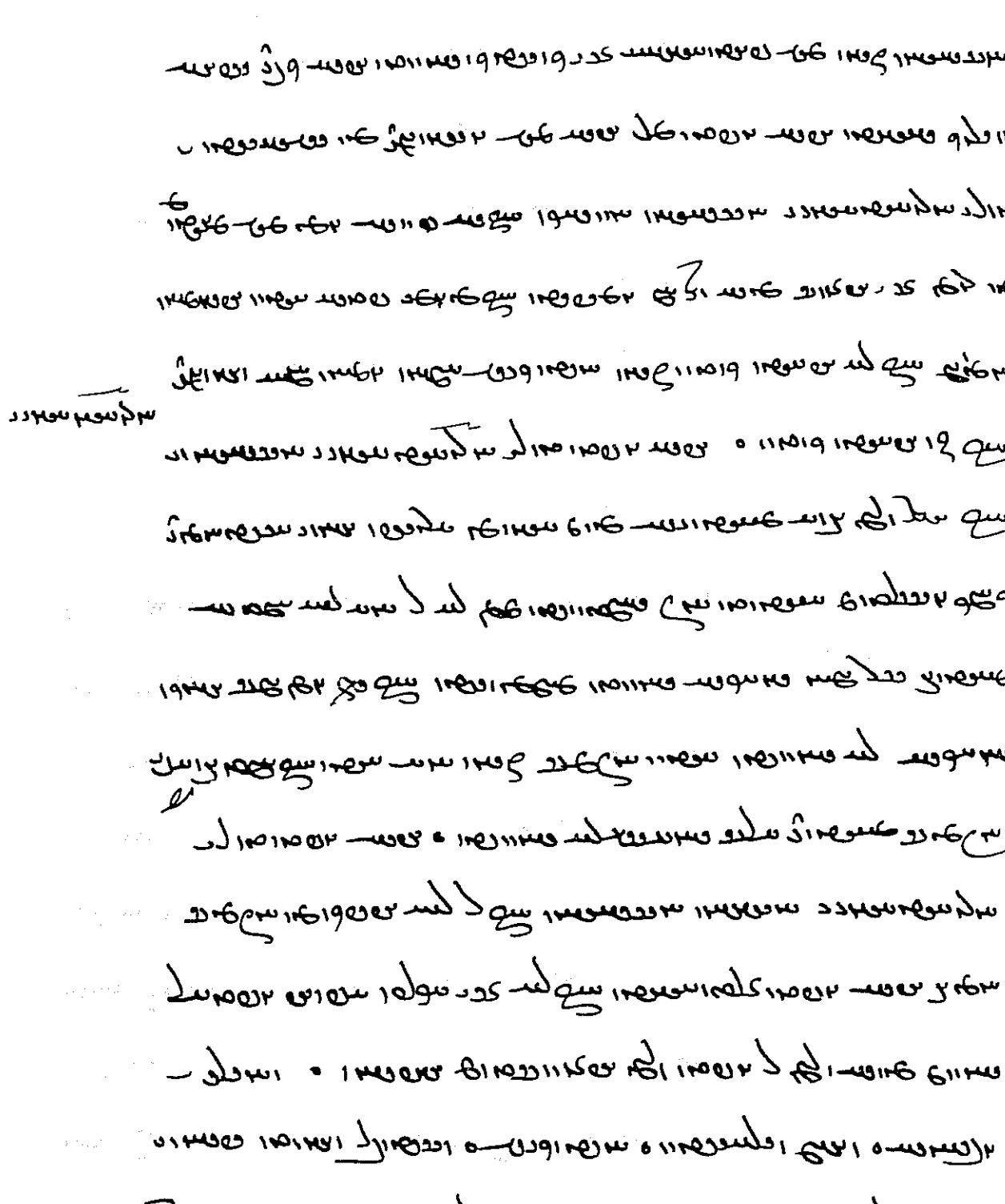

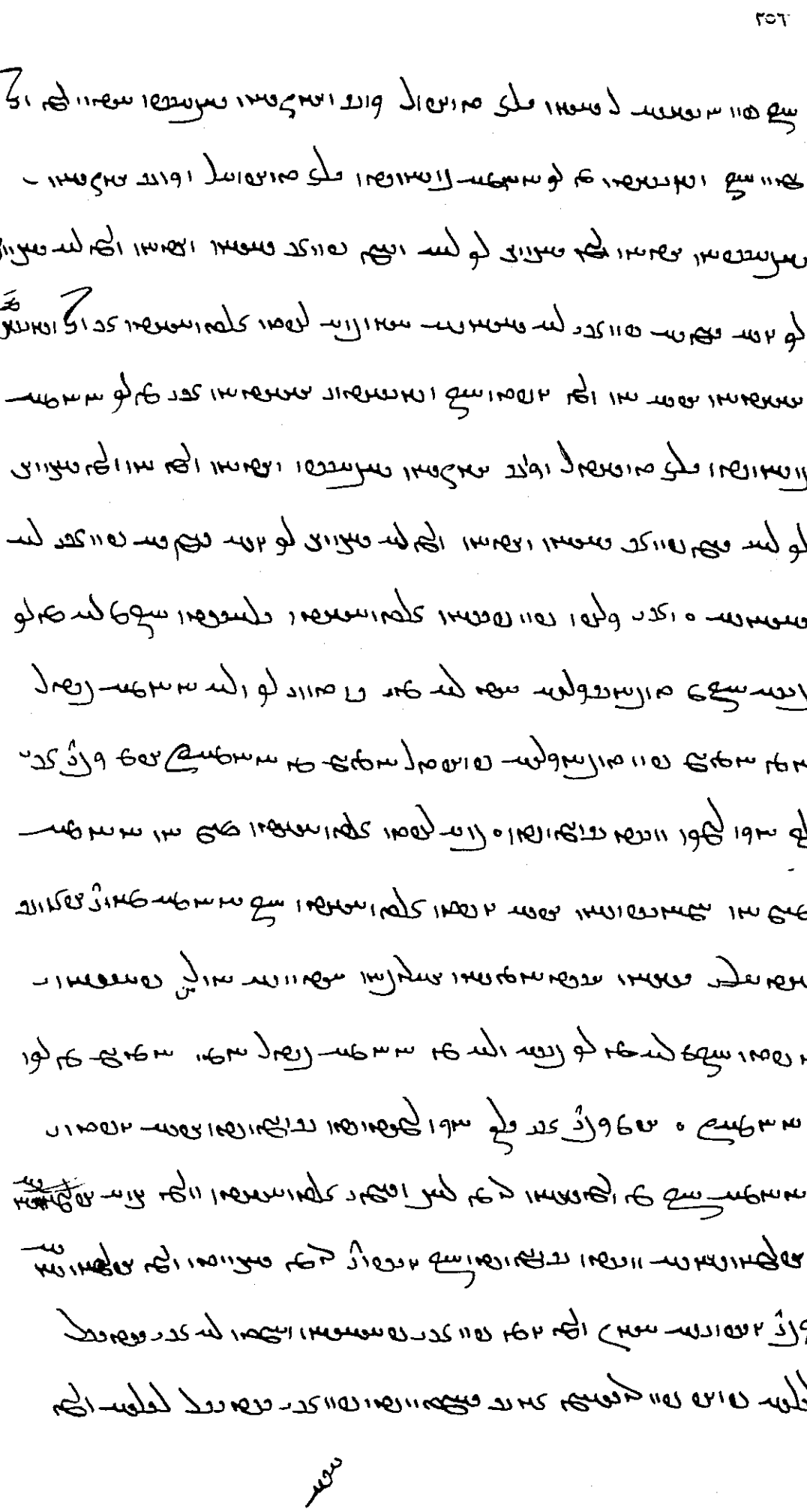

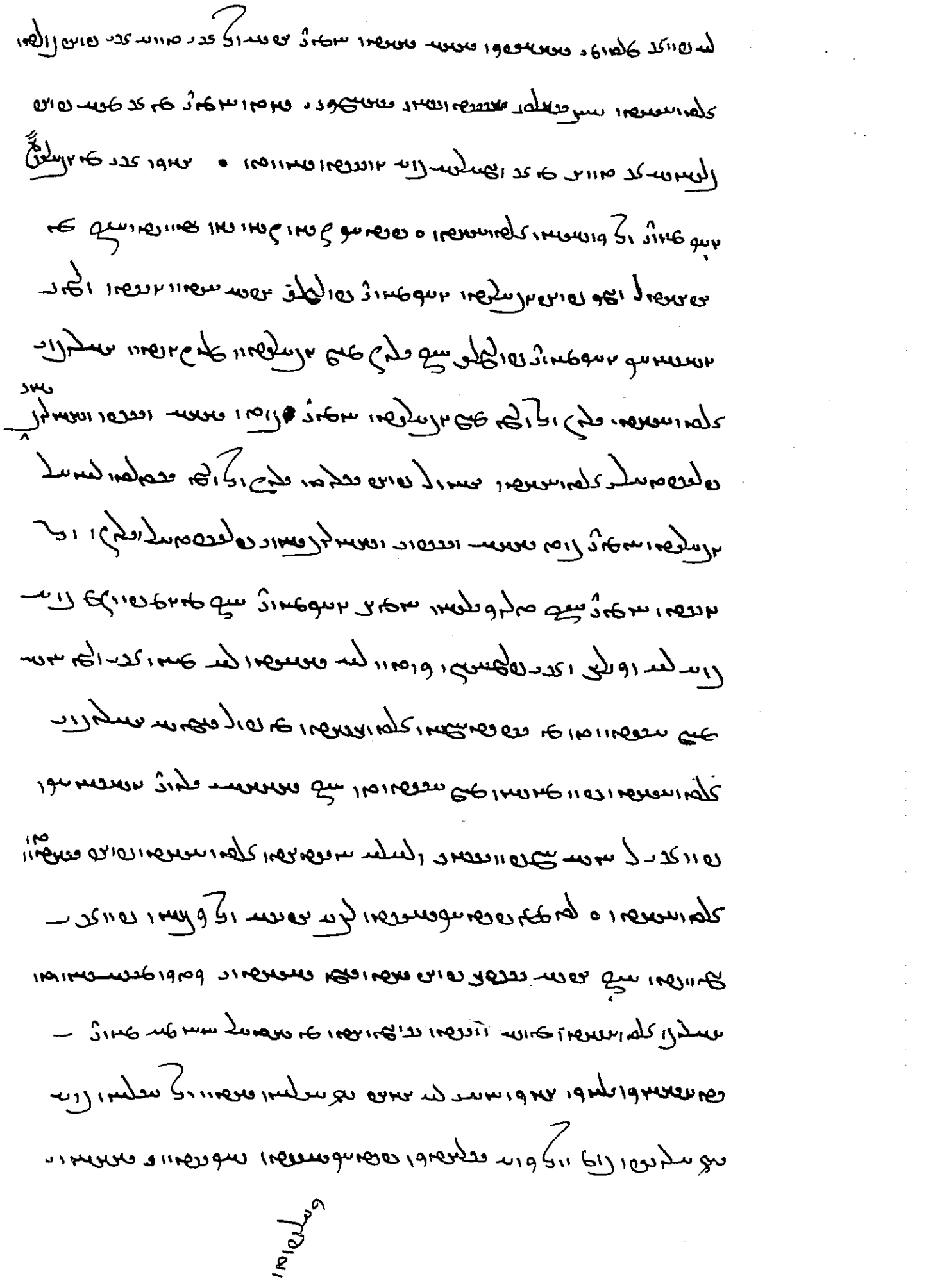

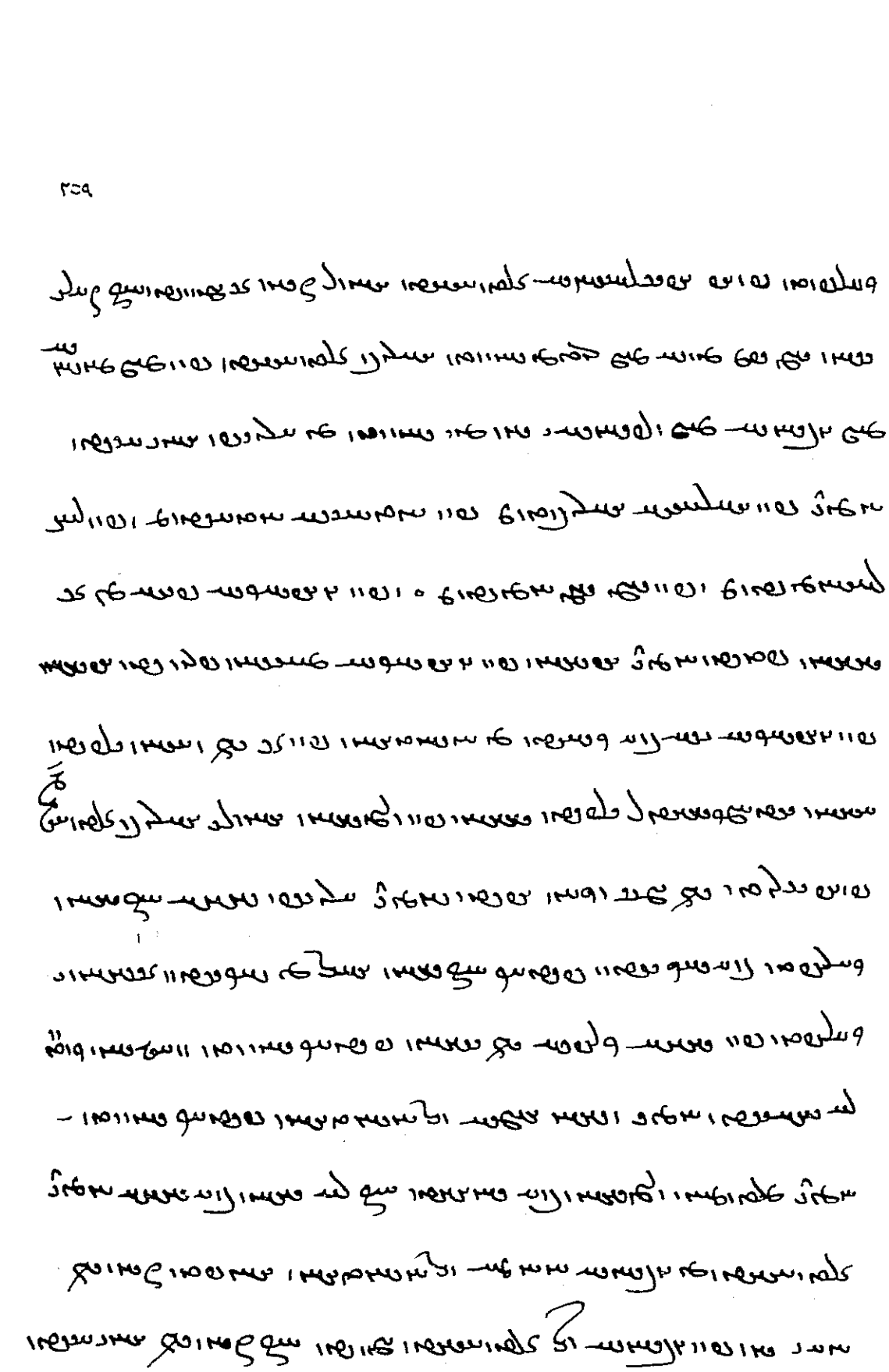

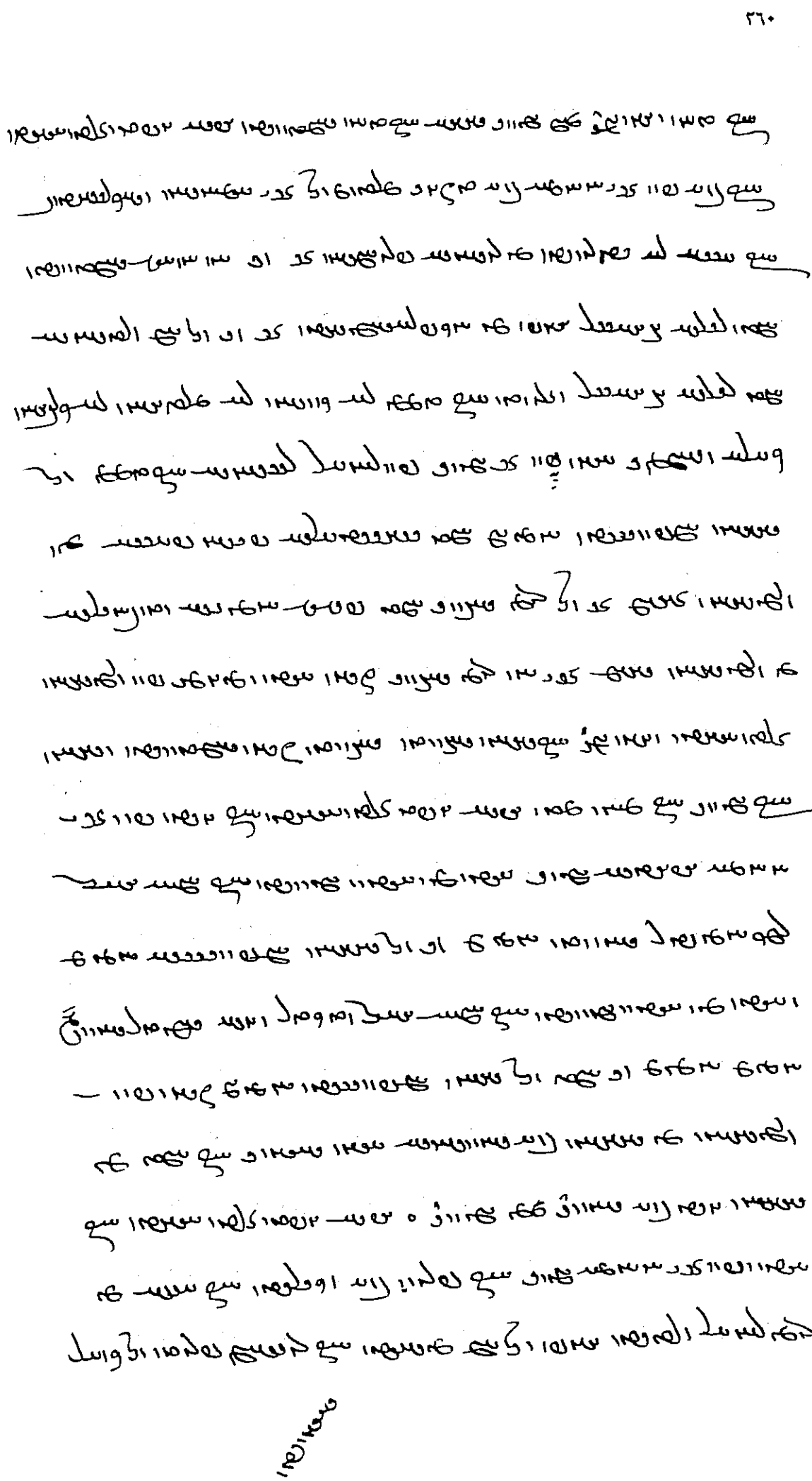

[illegible]

[illegible]

[illegible]

[illegible]

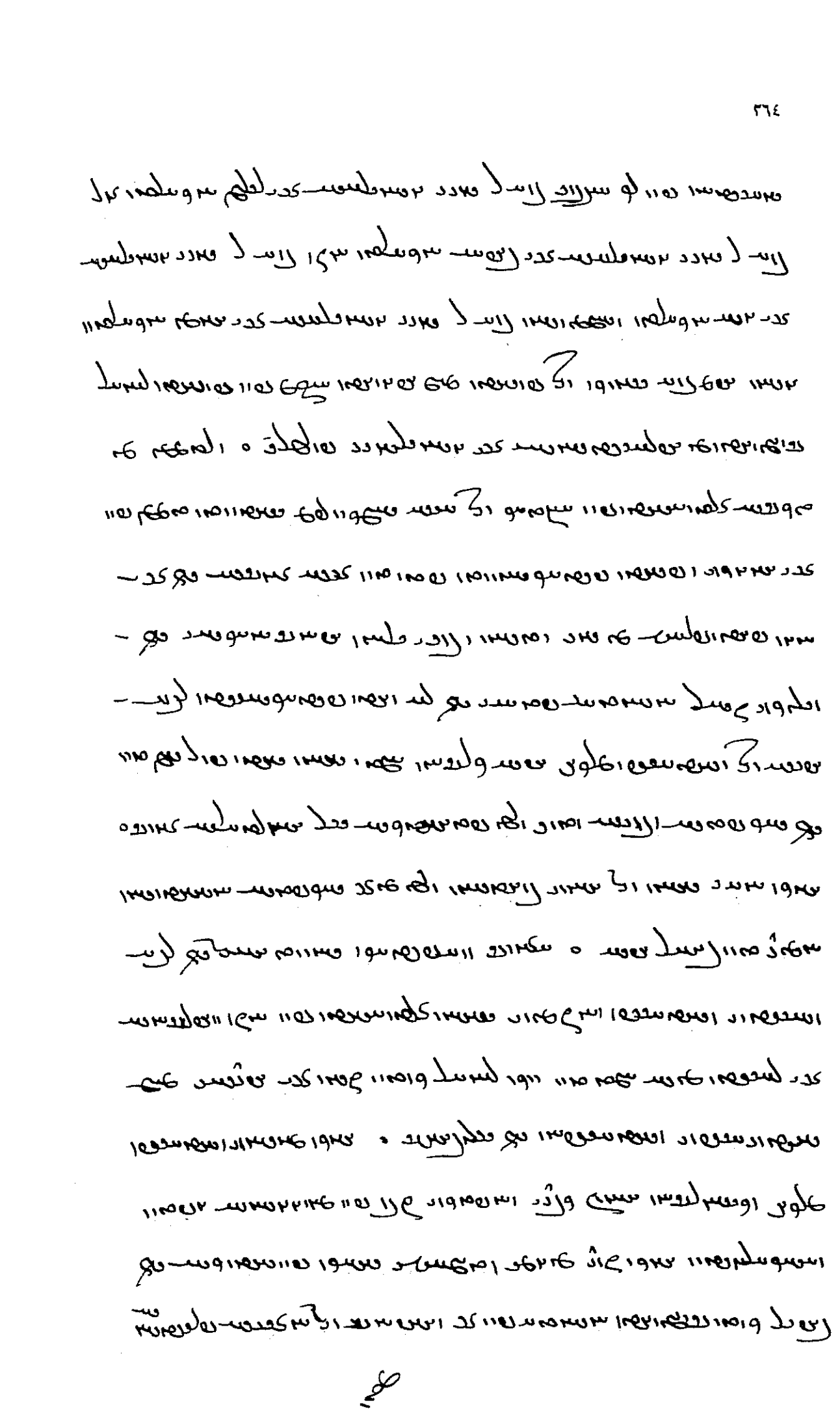

[illegible]

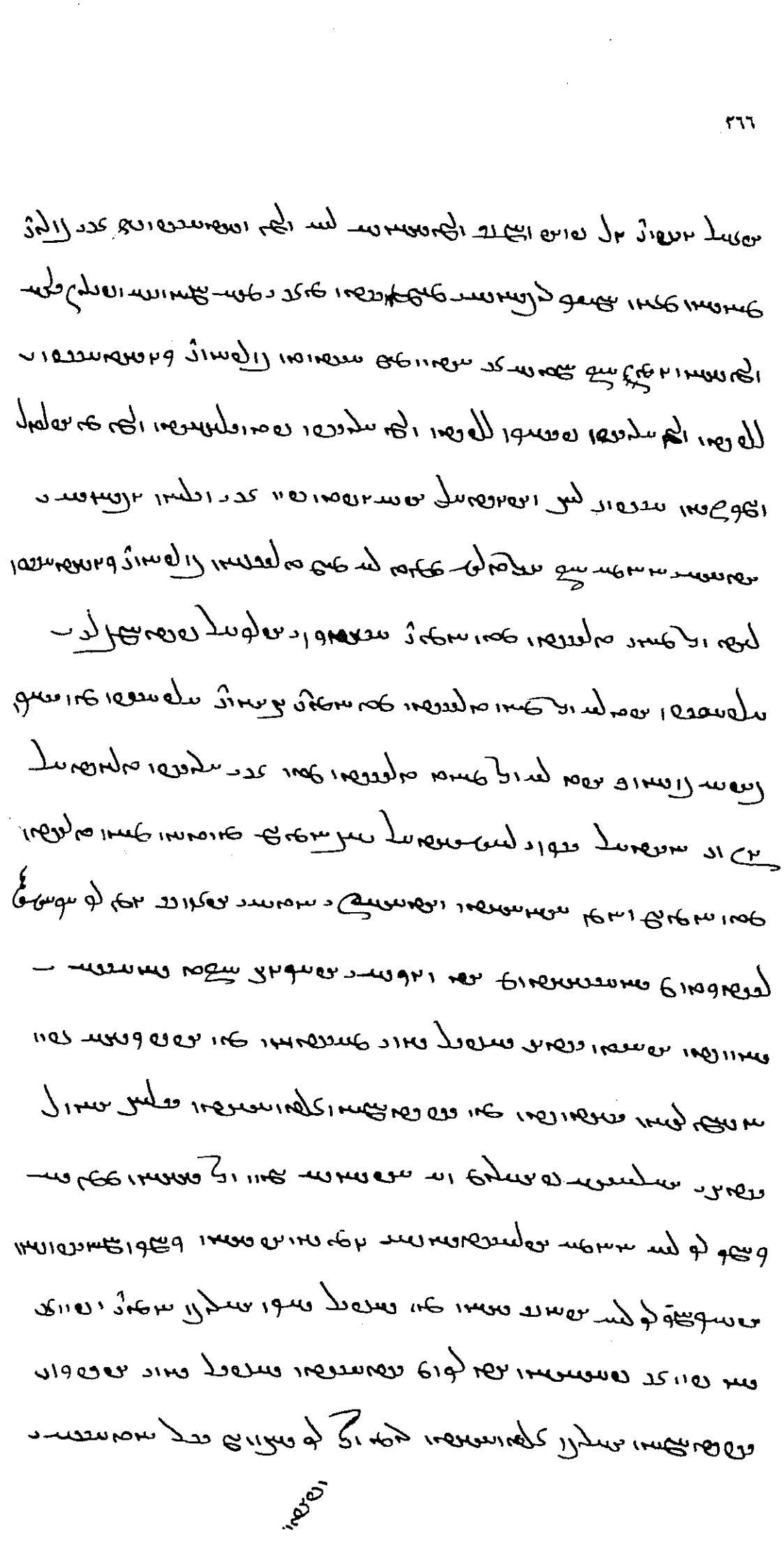

[illegible]

[illegible]

[illegible]

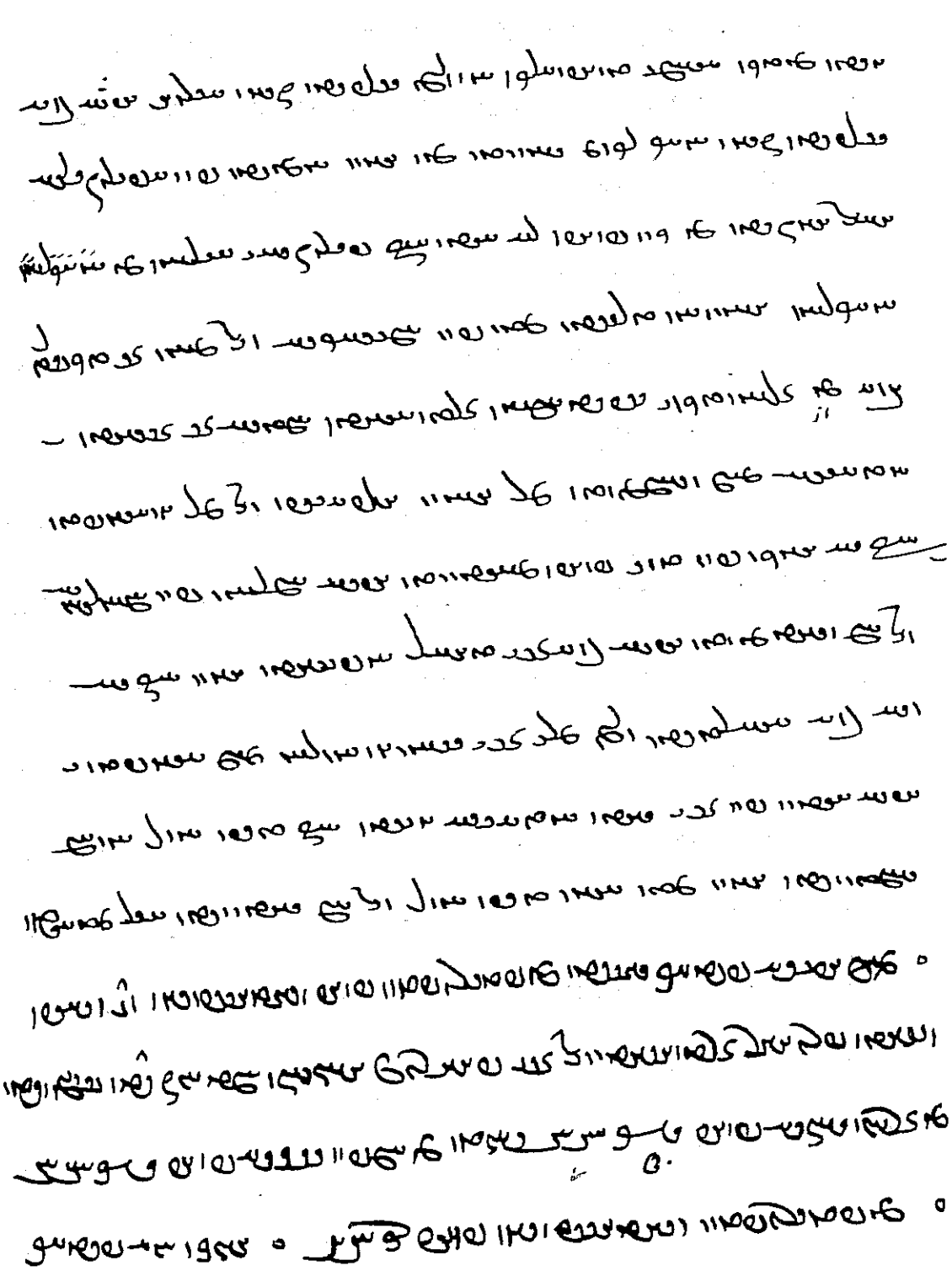

ܗܘܝܢ ܕܥܠ ܡܕܝܢܬܐ ܕܐܝܬ ܒܗ ܫܘܠܛܢܐ ܕܡܠܟܘ

وسعدوهما سعدوهما ولا كرهوا ولا اعلم سارسوسه عليه سؤ

سعدوهما عليه سؤ وهما فلعلوهما اعلما سارسوسه عليه سؤ

اسعدوهما عليه ولسر وهما فلعلوهما * اعلم سارسوسه عليه

عد سؤ سعدوهما عليه وع وهما فلعلوهما * اعلم سارسوسه عليه

عد سؤ سعدوهما ولا ولسر سعدوهما وسا ولا عد عليه سارسوسه

* اعلم اسوس سسوسلوسه لما ولا سعدوهما عليه عليه سارسوسه

* اعلم ٢٦٢ سعدوهما ولا ولا عدوهما ولا عليه سارسوسه

* اعلم سعدوهما ولا ولا عدوهما ولا عدوهما ولا عد رسه

* ٢٦٢ سع سعدوهما ولا عدوهما عليه عد ولا ولا عدوهما ولا عد رسه

عليه ولا ولا عد وما سعدوهما ولا عدوهما ولا عليه سارسوسه

عدوهما ولا عد وما سعدوهما ولا عدوهما ولا عدوهما ولا عد رسه

* اعلم سعدوهما ولا ولا عدوهما ولا عدوهما ولا عد رسه

سعدوهما ولا عدوهما

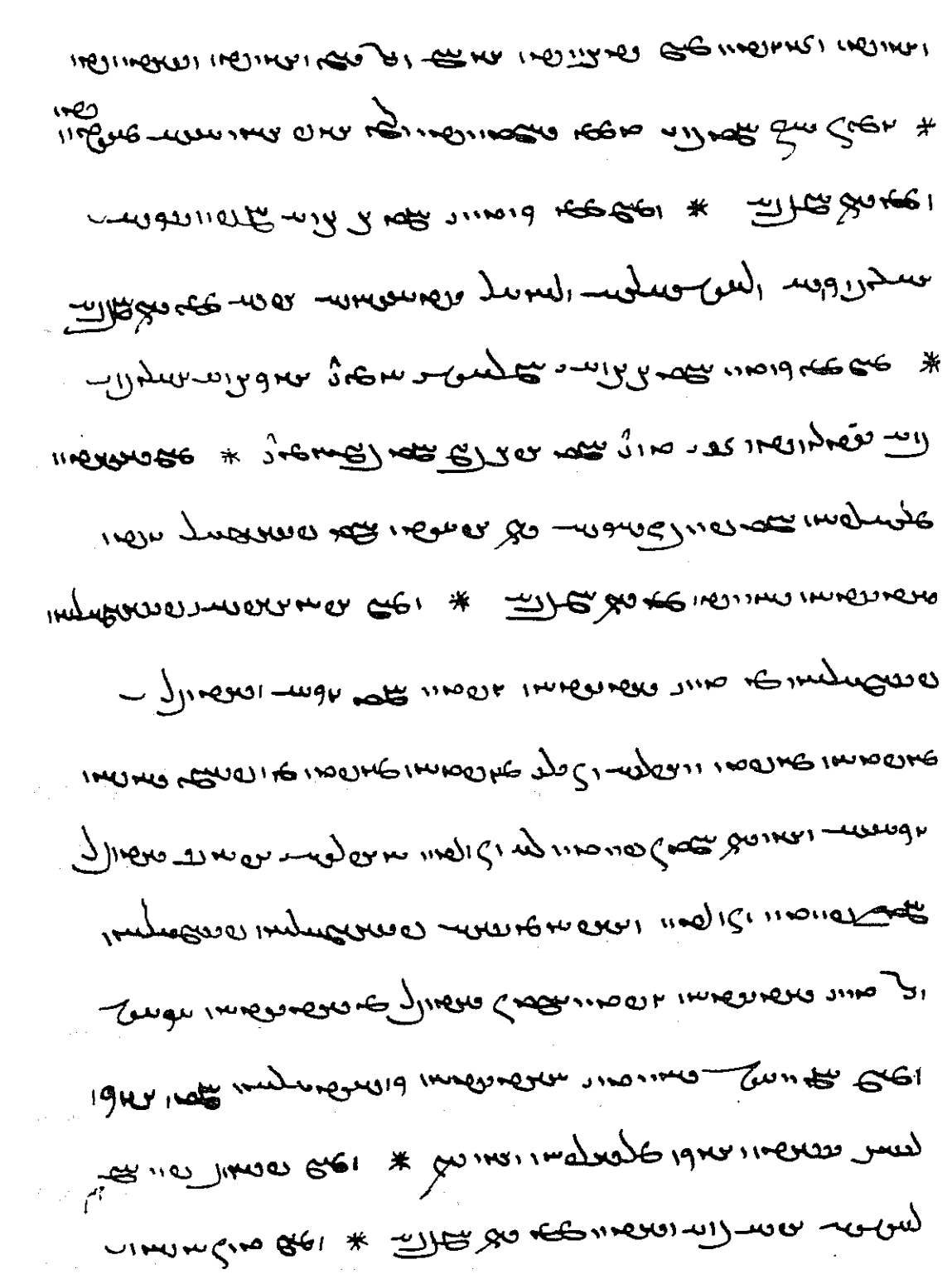

ܗܘܝܠܝܢ ܕܢܦܠܘ ܥܠ ܦܪܨܘܦܐ ܕܐܝܠܢܐ ܕܐܝܬܝܗܘܢ ܒܗ ܐܝܟ ܕܟܬܝܒ ܒܣܦܪܐ ܕܡܠܟܘܬܐ ܕܡܪܝ ܫܠܝܡܘܢ ܡܠܟܐ ܕܝܫܪܝܠ ܕܗܘ ܡܫܬܟܚ ܠܗ ܒܬܪܥܝ ܫܢܝ ܕܡܠܟܘܬܗ ܕ

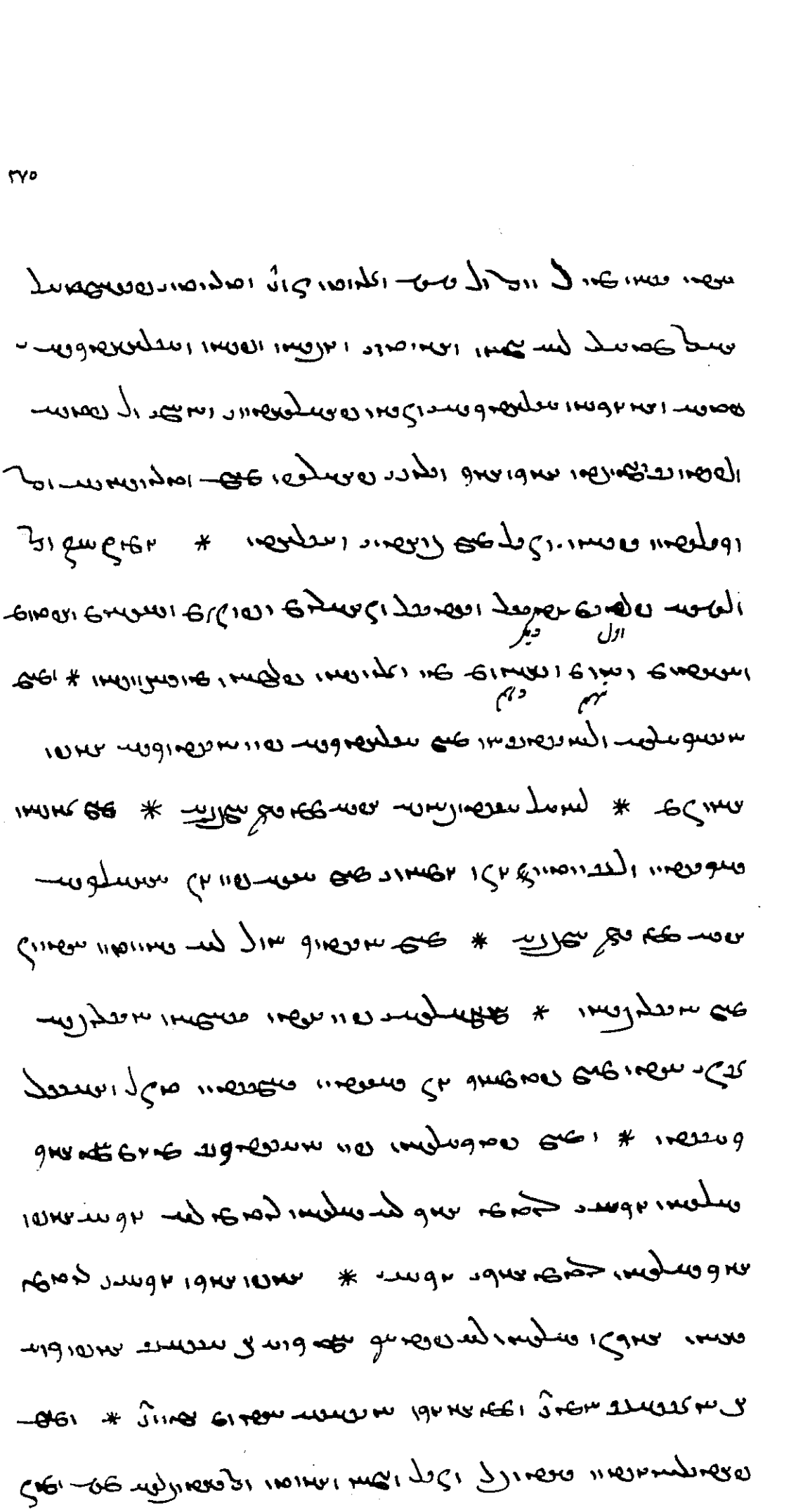

ال الا سه لمه اعمه بحر تعالى * عي دصوسلمه، سر سعوه دمه
سعدهوه، بسدّ سعدهه ٤٩ الا اسه ٤٩ الا سهوه، سمالهلهه،
٤٩ الا سهو وهمه، دصوسو سلمه، سهوا لمه وامه، دهه، *
اعي سعدهوه لمه سهه كعلهّ عمه بحر تعالى * عي سهلهه
دمه ٤٩٥٥ لمه وهمه، دمه، * اعي دصوسلمه، سهوه سهه

اعمه بحر تعالى * عي دصوسلمه، سعل عمه سعدلمه ٥
سهلمه، سعل عمه سعل الله عمه لمه دهه، دهسهه دهه
بحر تعالى * عي دصوسلمه، سعل عمه سعدلمه ٥
دهه سهه سهه، دهه، دهه، دهه، دهه، دهه، دهه، دهه،
دمه ٤٩٥٥ لمه وهمه، دمه، * اعي دصوسلمه، سهوه سهه
اعمه بحر تعالى * عي سعدهوه لمه سهه كعلهّ عمه بحر تعالى * عي دهه
سهلمه، سهوا ٤٩٥٥ لمه وامه، دهه، * اعي الا دسلمه سلمه عي

١٠ دسهلمه الا دهه، لمه دهه، اي لا دهه، دهه، * اعي دهه
دهه سهه ٤٩٥٥ سهه دهه دهه دهه دهه بحر تعالى *
عي عسهلمه الا دهه، سهه، سلمه، دهه دهه ٩٢٥٥ دهه دهه
سهه، لا دهه بحر تعالى * عي دهه دهه، دهه دهه دهه
دهه، لمه عي دهه دهه دهه دهه دهه دهه دهه دهه دهه
دهه دهه دهه دهه دهه دهه دهه دهه دهه دهه دهه دهه

١٥ دهه دهه لمه دهه دهه دهه دهه دهه دهه دهه دهه دهه
بحر تعالى * عي دهه دهه دهه دهه دهه دهه دهه دهه دهه
بحر تعالى * اعي دهه دهه دهه دهه دهه دهه دهه دهه دهه
دهه دهه دهه دهه دهه دهه دهه دهه دهه دهه دهه دهه
دهه دهه دهه دهه دهه دهه دهه دهه دهه دهه دهه دهه

ليس بمعلوم ولا مأثور عن أحد من الأئمة * وقد ذكر بعض الناس
أن الشافعي رحمه الله كان يقول بالقياس ثم رجع عنه وأنشد
بعضهم له شعرا يقول فيه * وقد ذكر بعض الناس أن الشافعي
رحمه الله كان يقول بالقياس ثم رجع عنه وأنشد بعضهم له شعرا
يقول فيه * وقد ذكر بعض الناس أن الشافعي رحمه الله كان
يقول بالقياس ثم رجع عنه وأنشد بعضهم له شعرا يقول فيه
* وقد ذكر بعض الناس أن الشافعي رحمه الله كان يقول
بالقياس ثم رجع عنه وأنشد بعضهم له شعرا يقول فيه
* وقد ذكر بعض الناس أن الشافعي رحمه الله كان يقول
بالقياس ثم رجع عنه وأنشد بعضهم له شعرا يقول فيه
* وقد ذكر بعض الناس أن الشافعي رحمه الله كان يقول
بالقياس ثم رجع عنه وأنشد بعضهم له شعرا يقول فيه
* وقد ذكر بعض الناس أن الشافعي رحمه الله كان يقول
بالقياس ثم رجع عنه وأنشد بعضهم له شعرا يقول فيه
* وقد ذكر بعض الناس أن الشافعي رحمه الله كان يقول
بالقياس ثم رجع عنه وأنشد بعضهم له شعرا يقول فيه
* وقد ذكر بعض الناس أن الشافعي رحمه الله كان يقول
بالقياس ثم رجع عنه وأنشد بعضهم له شعرا يقول فيه
* وقد ذكر بعض الناس أن الشافعي رحمه الله كان يقول
بالقياس ثم رجع عنه وأنشد بعضهم له شعرا يقول فيه
* وقد ذكر بعض الناس أن الشافعي رحمه الله كان يقول
بالقياس ثم رجع عنه وأنشد بعضهم له شعرا يقول فيه
* وقد ذكر بعض الناس أن الشافعي رحمه الله كان يقول
بالقياس ثم رجع عنه وأنشد بعضهم له شعرا يقول فيه

ܗܘܝܢ ܕܥܠ ܡܫܝܚܐ ܕܢܦܠ ܒܝܕ ܫܠܛܢܐ ܕܪܘܡܝܐ ܘܡܬܩܛܠ ܒܫܠܡܐ ܗܘ

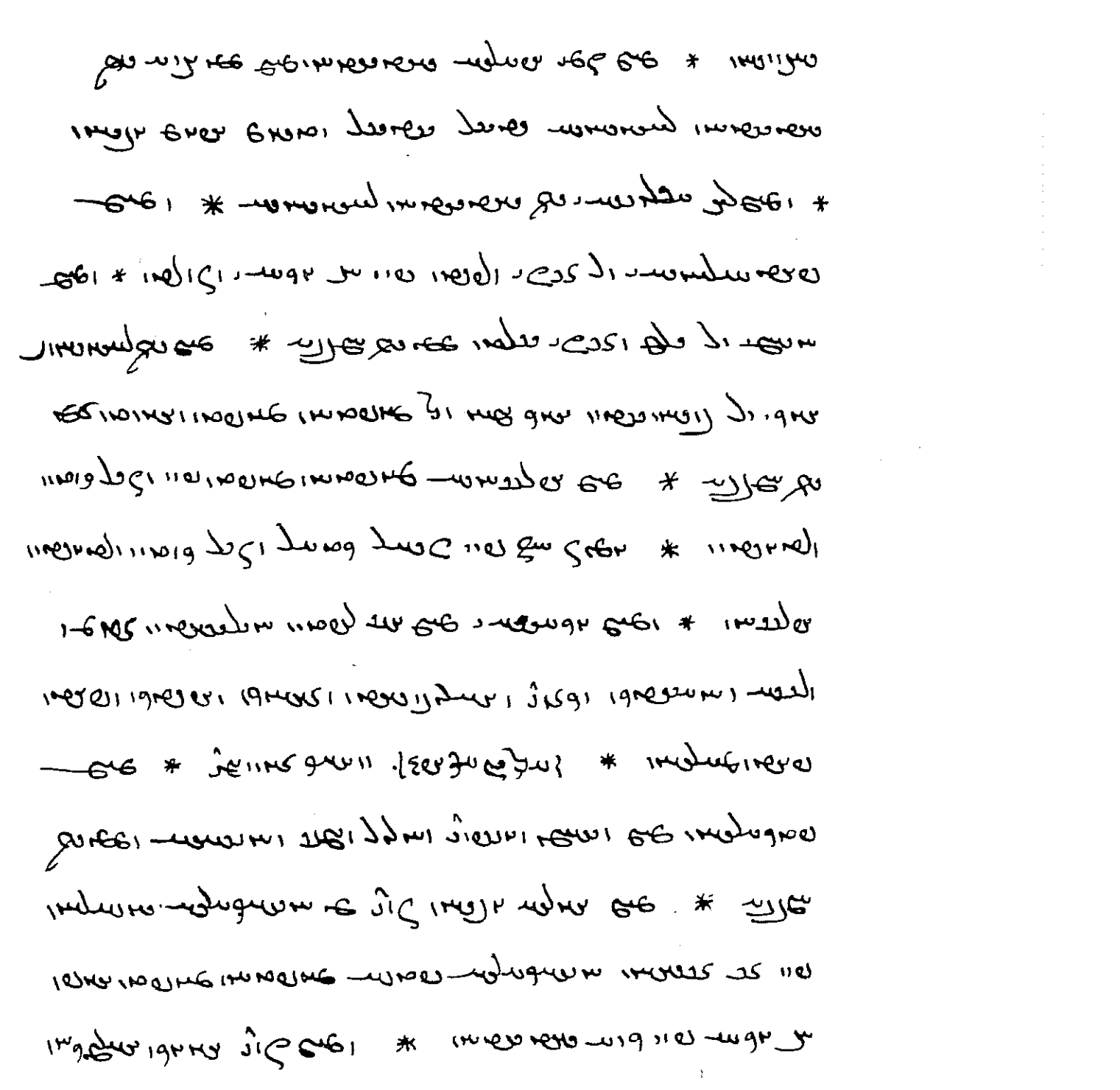

[illegible]

[illegible] * [illegible]

[illegible] * [illegible]

[illegible] * [illegible]

[illegible] * [illegible]

[illegible] * [illegible]

[illegible] * [illegible]

[illegible] * [illegible]

[illegible] * [illegible]

[illegible] * [illegible]

[illegible] * [illegible]

[illegible] * [illegible]

[illegible] * [illegible] [illegible] [illegible]

ژن پاژنه سالم بشوید داو بشاید

خرز را خوالنه بشاید دادن

٥

١٠

١٥

[illegible]

[illegible] * [illegible]

[illegible] * [illegible]

[illegible] * [illegible]

[illegible] * [illegible]

[illegible] * [illegible]

[illegible] * [illegible]

[illegible] * [illegible]

[illegible] * [illegible]

[illegible] * [illegible]

[illegible] * [illegible]

[illegible] * [illegible]

[illegible] * [illegible]

ܗܘܝܢ ܕܥܠ ܡܕܝܢܬܐ ܕܐܝܬ ܠܗ ܫܘܠܛܢܐ ܕܡܠܟܘܬܐ ܕܫܘܠܛܢ ܥܠ ܟܠ ܡܕܝܢܬܐ ܕܐܝܬ ܠܗ ܫܘܠܛܢ ܥܠ ܟܠ ܡܠܟܘܬܐ ܕܐܝܬ ܠܗ

[illegible] * [illegible]

[illegible] * [illegible]

[illegible] * [illegible]

[illegible] * [illegible]

[illegible] * [illegible]

[illegible] * [illegible]

[illegible] * [illegible]

[illegible] * [illegible]

[illegible] * [illegible]

[illegible] * [illegible]

[illegible] * [illegible]

[illegible]

[illegible] * [illegible]

[illegible] * [illegible]

[illegible] * [

ܘܡܬܝܗܒ ܠܗ ܡܠܟܘܬܐ ܕܥܠܡܐ ܗܢܐ ܕܐܬܐ ܡܢ ܫܡܝܐ ܕܠܐ ܢܬܚܒܠ
ܠܥܠܡܝܢ ܕܥܠܡܐ ܕܐܬܝܐ ܗܘ ܡܠܟܘܬܗ ܕܠܥܠܡ ܥܠܡܝܢ ܘܥܠ ܟܠ
ܡܠܟܘܬܐ ܕܥܠܡ ܥܠܡܝܢ ܗܘ ܡܠܟܘܬܗ ܕܠܥܠܡ ܥܠܡܝܢ ܘܥܠ ܟܠ
ܡܠܟܘܬܐ ܕܥܠܡ ܥܠܡܝܢ ܗܘ ܡܠܟܘܬܗ ܕܠܥܠܡ ܥܠܡܝܢ ܘܥܠ ܟܠ
ܡܠܟܘܬܐ ܕܥܠܡ ܥܠܡܝܢ ܗܘ ܡܠܟܘܬܗ ܕܠܥܠܡ ܥܠܡܝܢ ܘܥܠ ܟܠ
ܡܠܟܘܬܐ ܕܥܠܡ ܥܠܡܝܢ ܗܘ ܡܠܟܘܬܗ ܕܠܥܠܡ ܥܠܡܝܢ ܘܥܠ ܟܠ
ܡܠܟܘܬܐ ܕܥܠܡ ܥܠܡܝܢ ܗܘ ܡܠܟܘܬܗ ܕܠܥܠܡ ܥܠܡܝܢ ܘܥܠ ܟܠ
ܡܠܟܘܬܐ ܕܥܠܡ ܥܠܡܝܢ ܗܘ ܡܠܟܘܬܗ ܕܠܥܠܡ ܥܠܡܝܢ ܘܥܠ ܟܠ
ܡܠܟܘܬܐ ܕܥܠܡ ܥܠܡܝܢ ܗܘ ܡܠܟܘܬܗ ܕܠܥܠܡ ܥܠܡܝܢ ܘܥܠ ܟܠ
ܡܠܟܘܬܐ ܕܥܠܡ ܥܠܡܝܢ ܗܘ ܡܠܟܘܬܗ ܕܠܥܠܡ ܥܠܡܝܢ ܘܥܠ ܟܠ

ܗܘܝܢ ܕܢܦܠܘ ܒܟܠܗ ܐܪܥܐ ܕܡܨܪܝܢ ܘܐܬܝܠܘ ܠܬܡܢ ܡܠܟܐ ܕܐܬܘܪ

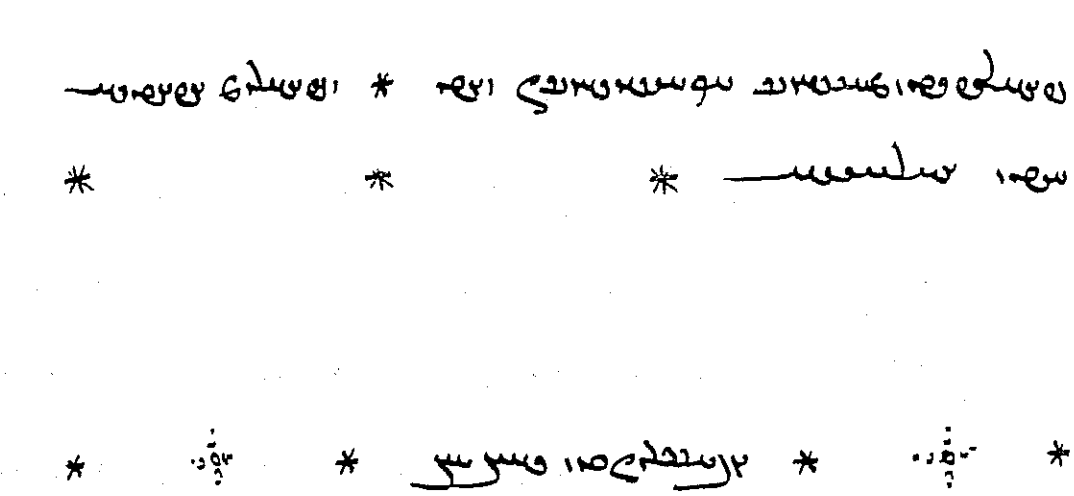

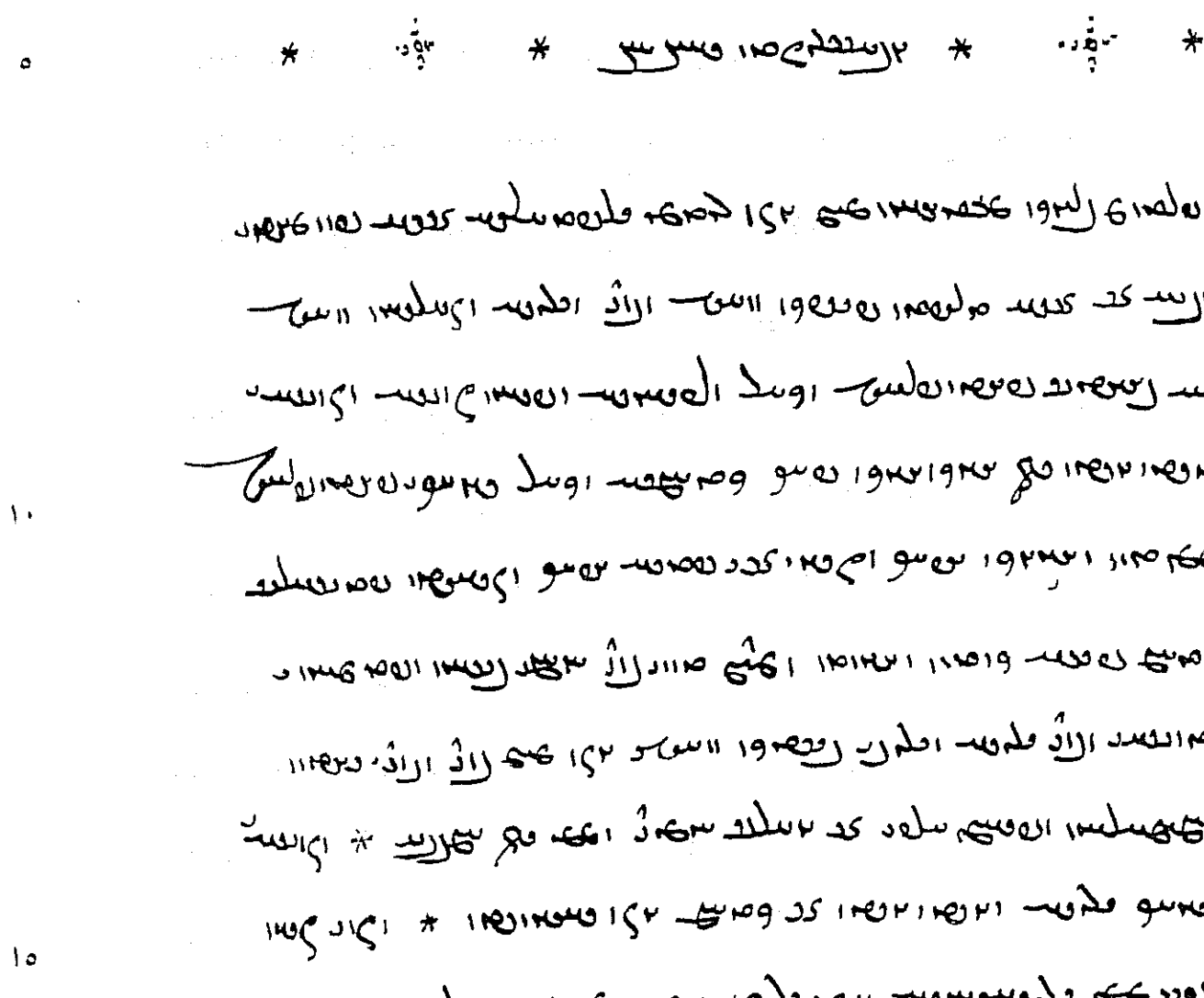

[illegible]

[illegible] * [illegible]

[illegible] * [illegible]

[illegible] * [illegible]

[illegible] * [illegible]

[illegible] * [illegible]

[illegible] * [illegible]

[illegible] * [illegible]

[illegible] * [illegible]

ههمه ههمه ههمه

ܗܘܝܢ ܕܢܦܠܘ ܒܝܕ ܐܝܠܢܐ ܕܐܝܠܢܐ ܕܐܝܠܢܐ ܕܐܝܠܢܐ ܕܐܝܠܢܐ
ܕܐܝܠܢܐ ܕܐܝܠܢܐ ܕܐܝܠܢܐ ܕܐܝܠܢܐ ܕܐܝܠܢܐ ܕܐܝܠܢܐ ܕܐܝܠܢܐ
ܕܐܝܠܢܐ ܕܐܝܠܢܐ ܕܐܝܠܢܐ ܕܐܝܠܢܐ ܕܐܝܠܢܐ ܕܐܝܠܢܐ ܕܐܝܠܢܐ
ܕܐܝܠܢܐ ܕܐܝܠܢܐ ܕܐܝܠܢܐ ܕܐܝܠܢܐ ܕܐܝܠܢܐ ܕܐܝܠܢܐ ܕܐܝܠܢܐ
ܕܐܝܠܢܐ ܕܐܝܠܢܐ ܕܐܝܠܢܐ ܕܐܝܠܢܐ ܕܐܝܠܢܐ ܕܐܝܠܢܐ ܕܐܝܠܢܐ
ܕܐܝܠܢܐ ܕܐܝܠܢܐ ܕܐܝܠܢܐ ܕܐܝܠܢܐ ܕܐܝܠܢܐ ܕܐܝܠܢܐ ܕܐܝܠܢܐ
ܕܐܝܠܢܐ ܕܐܝܠܢܐ ܕܐܝܠܢܐ ܕܐܝܠܢܐ ܕܐܝܠܢܐ ܕܐܝܠܢܐ ܕܐܝܠܢܐ
ܕܐܝܠܢܐ ܕܐܝܠܢܐ ܕܐܝܠܢܐ ܕܐܝܠܢܐ ܕܐܝܠܢܐ ܕܐܝܠܢܐ ܕܐܝܠܢܐ
ܕܐܝܠܢܐ ܕܐܝܠܢܐ ܕܐܝܠܢܐ ܕܐܝܠܢܐ ܕܐܝܠܢܐ ܕܐܝܠܢܐ ܕܐܝܠܢܐ
ܕܐܝܠܢܐ ܕܐܝܠܢܐ ܕܐܝܠܢܐ ܕܐܝܠܢܐ ܕܐܝܠܢܐ ܕܐܝܠܢܐ ܕܐܝܠܢܐ
ܕܐܝܠܢܐ ܕܐܝܠܢܐ ܕܐܝܠܢܐ ܕܐܝܠܢܐ ܕܐܝܠܢܐ ܕܐܝܠܢܐ ܕܐܝܠܢܐ
ܕܐܝܠܢܐ ܕܐܝܠܢܐ ܕܐܝܠܢܐ ܕܐܝܠܢܐ ܕܐܝܠܢܐ ܕܐܝܠܢܐ ܕܐܝܠܢܐ
ܕܐܝܠܢܐ ܕܐܝܠܢܐ ܕܐܝܠܢܐ ܕܐܝܠܢܐ ܕܐܝܠܢܐ ܕܐܝܠܢܐ ܕܐܝܠܢܐ
ܕܐܝܠܢܐ ܕܐܝܠܢܐ ܕܐܝܠܢܐ ܕܐܝܠܢܐ ܕܐܝܠܢܐ ܕܐܝܠܢܐ ܕܐܝܠܢܐ
ܕܐܝܠܢܐ ܕܐܝܠܢܐ ܕܐܝܠܢܐ ܕܐܝܠܢܐ ܕܐܝܠܢܐ ܕܐܝܠܢܐ ܕܐܝܠܢܐ
ܕܐܝܠܢܐ ܕܐܝܠܢܐ ܕܐܝܠܢܐ ܕܐܝܠܢܐ ܕܐܝܠܢܐ ܕܐܝܠܢܐ ܕܐܝܠܢܐ

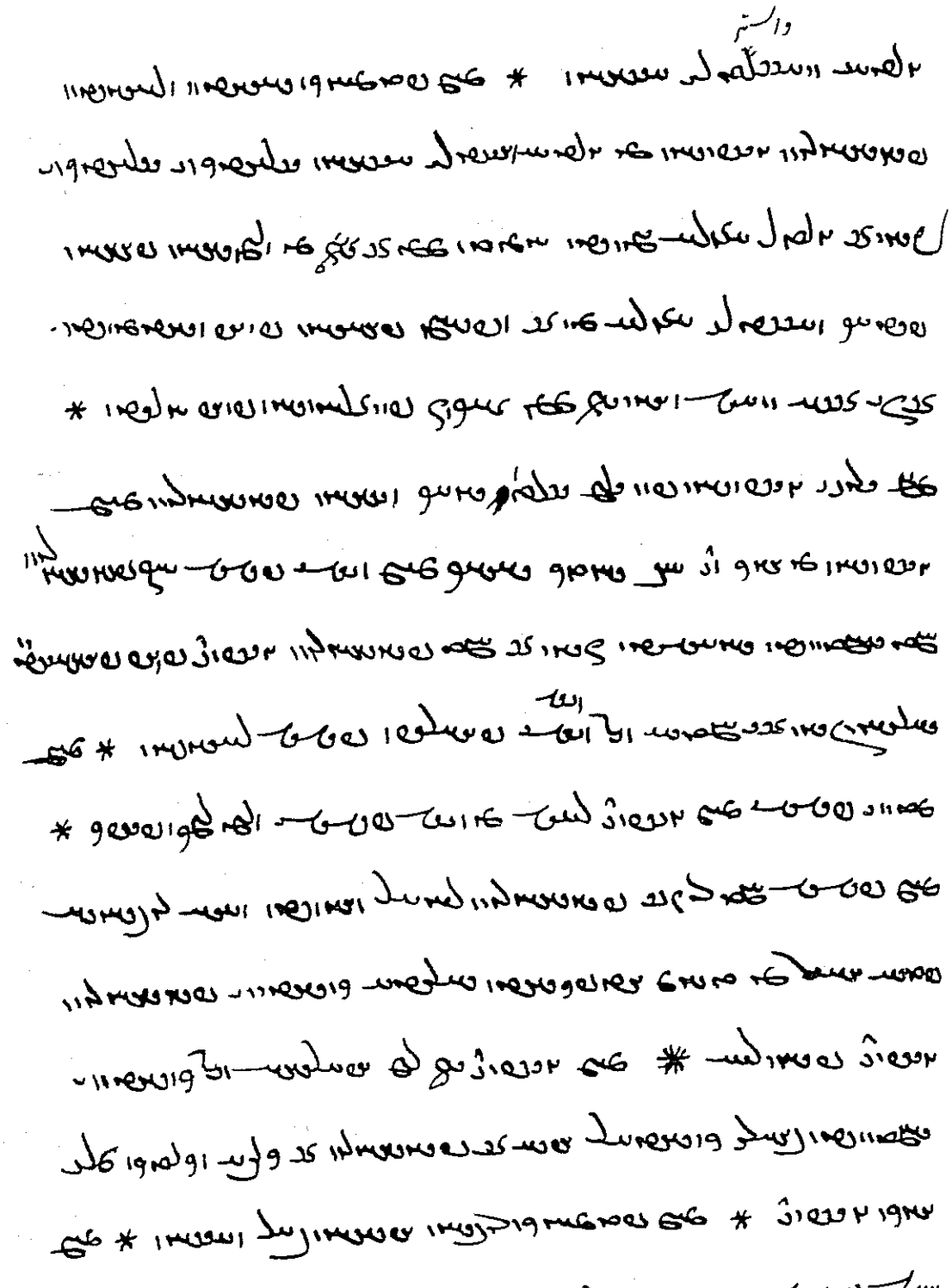

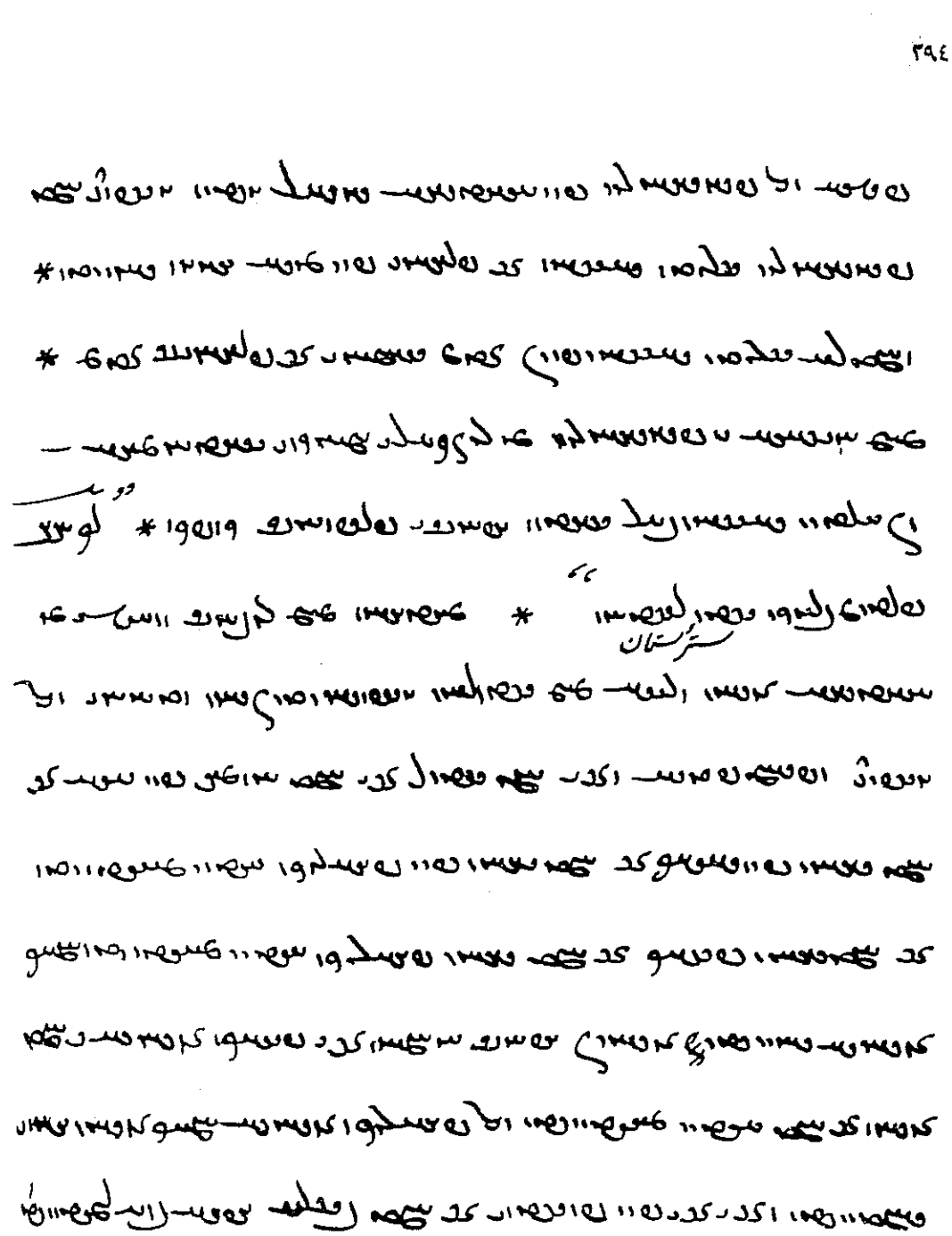

* [illegible]

[illegible] * [illegible]

[illegible] * [illegible]

[illegible] * [illegible]

[illegible] * [illegible]

[illegible] * [illegible]

[illegible] * [illegible]

[illegible] * [illegible]

[illegible] * [illegible]

[illegible] * [illegible]

[illegible] * [illegible]

ܒܫܢܬܐ ܕܐܬܝܐ ܡܪܝ ܡܪܝܐ ܕܥܠܡܐ ܒܫܠܡܐ ܘܒܛܝܒܘܬܐ ܕܠܒܐ ܕܟܠ
ܒܢܝܢܫܐ ܘܒܪܚܡܐ ܕܐܠܗܐ ܡܪܝ ܝܫܘܥ ܡܫܝܚܐ * ܒܫܢܬ ܐܠܦ ܘܬܫܥ
ܡܐܐ ܘܬܫܥܝܢ ܘܬܪܬܝܢ ܫܢܝܢ * ܒܝܘܡܬܐ ܕܡܪܝ ܐܠܦ ܘܬܫܥ
ܡܐܐ ܘܬܫܥܝܢ ܘܬܠܬ ܫܢܝܢ * ܐܝܟ ܕܐܬܝܠܕ ܡܪܝ ܡܪܝ ܝܫܘܥ
ܡܫܝܚܐ ܒܥܠܡܐ ܕܢܗܘܐ ܒܗ ܟܠ ܒܢܝ ܢܫܐ ܘܢܬܚܢܢ ܒܗ ܟܠ
ܡܠܟܘܬܐ ܕܫܡܝܐ ܕܢܬܝܗܒ ܠܢ ܚܝܐ ܕܠܥܠܡ ܥܠܡܝܢ * ܐܝܟ
ܕܐܬܝܠܕ ܡܪܝ ܡܪܝ ܝܫܘܥ ܡܫܝܚܐ ܒܫܢܬ ܐܠܦ ܘܬܫܥ ܡܐܐ
ܘܬܫܥܝܢ ܘܬܪܬܝܢ ܫܢܝܢ ܕܡܢ ܡܪܝܡ ܒܬܘܠܬܐ ܕܐܬܝܠܕ ܒܒܝܬ
ܠܚܡ ܒܝܘܡܝܗܘܢ ܕܗܪܘܕܝܣ ܡܠܟܐ ܕܝܗܘܕܐ * ܗܐ ܐܝܟ ܕܐܬܝܠܕ
ܡܪܝ ܡܪܝ ܝܫܘܥ ܡܫܝܚܐ ܒܫܢܬ ܐܠܦ ܘܬܫܥ ܡܐܐ ܘܬܫܥܝܢ
ܘܬܠܬ ܫܢܝܢ ܕܡܢ ܡܪܝܡ ܒܬܘܠܬܐ ܕܐܬܝܠܕ ܒܒܝܬ ܠܚܡ ܒܝܘܡܝ
ܗܪܘܕܝܣ ܡܠܟܐ ܕܝܗܘܕܐ * ܗܢܘܢ ܡܓܘܣܐ ܕܡܢ ܡܕܢܚܐ ܐܬܘ
ܠܝܪܘܫܠܡ ܡܪܝ ܡܪܝ ܝܫܘܥ ܡܫܝܚܐ ܒܫܢܬ ܐܠܦ ܘܬܫܥ ܡܐܐ
ܘܬܫܥܝܢ ܘܬܪܬܝܢ ܫܢܝܢ * ܗܢܘܢ ܡܓܘܣܐ ܕܡܢ ܡܕܢܚܐ ܐܬܘ
ܠܝܪܘܫܠܡ ܡܪܝ ܡܪܝ ܝܫܘܥ ܡܫܝܚܐ ܒܫܢܬ ܐܠܦ ܘܬܫܥ ܡܐܐ
ܘܬܫܥܝܢ ܘܬܠܬ

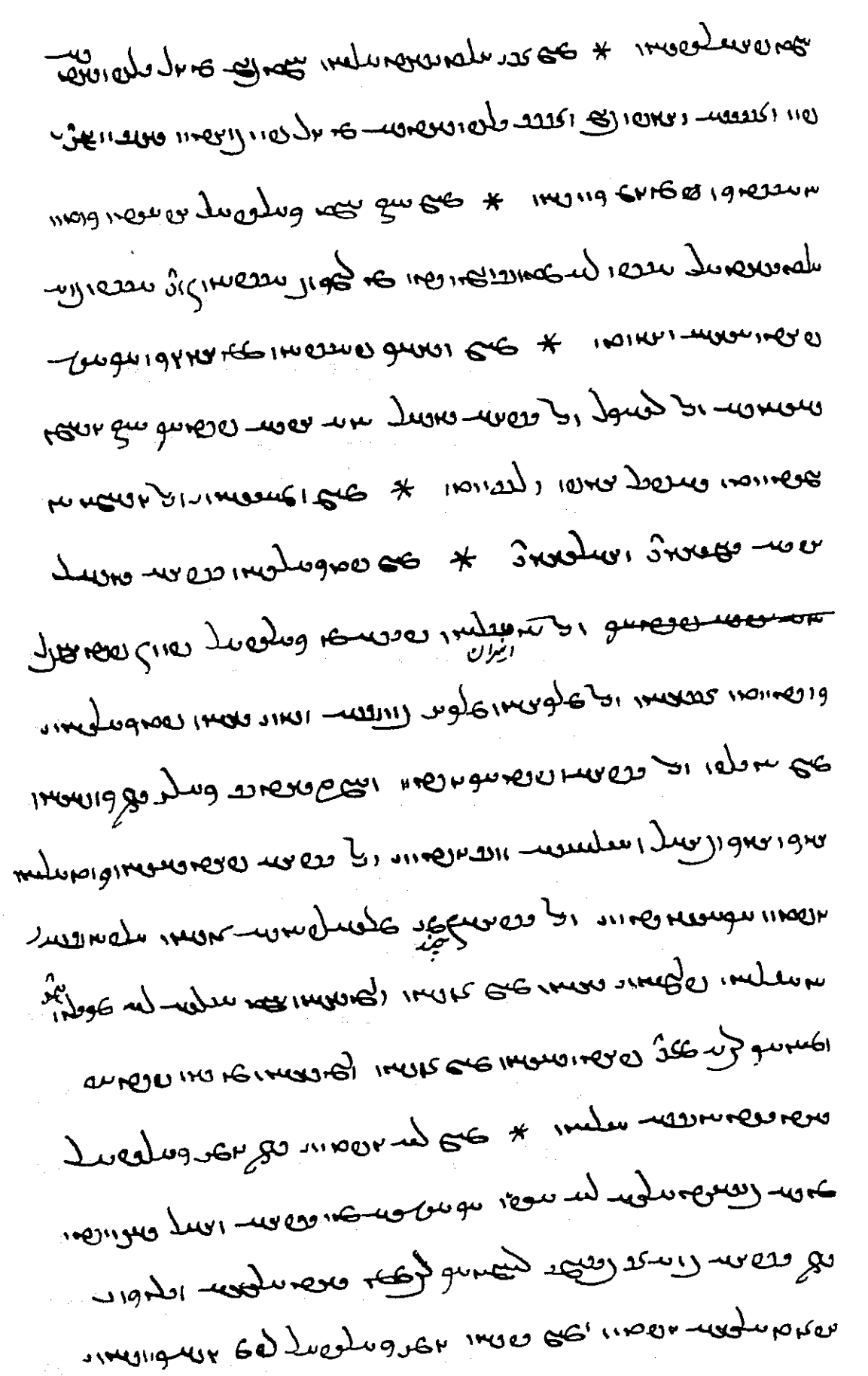

[illegible]

[illegible] * [illegible]

[illegible]

[illegible] * [illegible]

[illegible]

[illegible] * [illegible]

[illegible]

[illegible] * [illegible]

[illegible]

* ܗܘܝܢ ܕܢܦܠܘ ܒܗܘܢ ܐܢܫܐ ܕܥܠܡܐ ܕܢܦܠܘ ܒܫܘܠܛܢܐ
ܕܡܠܟܘܬܐ ܕܫܡܝܐ ܘܠܐ ܢܫܬܘܠܘܢ ܡܢ ܫܘܠܛܢܐ ܕܥܠܡܐ
ܗܢܐ ܕܐܝܟ ܕܐܝܬ ܠܗ ܐܝܕܥܐ ܕܡܠܟܘܬܐ ܕܫܡܝܐ ܕܢܗܘܐ
ܒܗ ܐܢܫܐ ܕܥܠܡܐ ܗܢܐ ܕܢܦܠܘ ܒܫܘܠܛܢܐ ܕܡܠܟܘܬܐ ܕܫܡܝܐ
ܕܢܗܘܐ ܒܗ ܐܢܫܐ ܕܥܠܡܐ ܗܢܐ ܕܢܦܠܘ ܒܫܘܠܛܢܐ ܕܡܠܟܘܬܐ ܕܫܡܝܐ
ܕܢܗܘܐ ܒܗ ܐܢܫܐ ܕܥܠܡܐ ܗܢܐ ܕܢܦܠܘ ܒܫܘܠܛܢܐ ܕܡܠܟܘܬܐ ܕܫܡܝܐ
ܕܢܗܘܐ ܒܗ ܐܢܫܐ ܕܥܠܡܐ ܗܢܐ ܕܢܦܠܘ ܒܫܘܠܛܢܐ ܕܡܠܟܘܬܐ ܕܫܡܝܐ
ܕܢܗܘܐ ܒܗ ܐܢܫܐ ܕܥܠܡܐ ܗܢܐ ܕܢܦܠܘ ܒܫܘܠܛܢܐ ܕܡܠܟܘܬܐ ܕܫܡܝܐ
ܕܢܗܘܐ ܒܗ ܐܢܫܐ ܕܥܠܡܐ ܗܢܐ ܕܢܦܠܘ ܒܫܘܠܛܢܐ ܕܡܠܟܘܬܐ ܕܫܡܝܐ
ܕܢܗܘܐ ܒܗ ܐܢܫܐ ܕܥܠܡܐ ܗܢܐ ܕܢܦܠܘ ܒܫܘܠܛܢܐ ܕܡܠܟܘܬܐ ܕܫܡܝܐ
ܕܢܗܘܐ ܒܗ ܐܢܫܐ ܕܥܠܡܐ ܗܢܐ ܕܢܦܠܘ ܒܫܘܠܛܢܐ ܕܡܠܟܘܬܐ ܕܫܡܝܐ
ܕܢܗܘܐ ܒܗ ܐܢܫܐ ܕܥܠܡܐ ܗܢܐ ܕܢܦܠܘ ܒܫܘܠܛܢܐ ܕܡܠܟܘܬܐ ܕܫܡܝܐ
ܕܢܗܘܐ ܒܗ ܐܢܫܐ ܕܥܠܡܐ ܗܢܐ ܕܢܦܠܘ ܒܫܘܠܛܢܐ ܕܡܠܟܘܬܐ ܕܫܡܝܐ
ܕܢܗܘܐ ܒܗ ܐܢܫܐ ܕܥܠܡܐ ܗܢܐ ܕܢܦܠܘ ܒܫܘܠܛܢܐ ܕܡܠܟܘܬܐ ܕܫܡܝܐ
ܕܢܗܘܐ ܒܗ ܐܢܫܐ ܕܥܠܡܐ ܗܢܐ ܕܢܦܠܘ ܒܫܘܠܛܢܐ ܕܡܠܟܘܬܐ ܕܫܡܝܐ
ܕܢܗܘܐ ܒܗ ܐܢܫܐ ܕܥܠܡܐ ܗܢܐ ܕܢܦܠܘ ܒܫܘܠܛܢܐ ܕܡܠܟܘܬܐ ܕܫܡܝܐ
ܕܢܗܘܐ ܒܗ ܐܢܫܐ ܕܥܠܡܐ ܗܢܐ ܕܢܦܠܘ ܒܫܘܠܛܢܐ ܕܡܠܟܘܬܐ ܕܫܡܝܐ
ܕܢܗܘܐ ܒܗ ܐܢܫܐ ܕܥܠܡܐ ܗܢܐ ܕܢܦܠܘ ܒܫܘܠܛܢܐ ܕܡܠܟܘܬܐ ܕܫܡܝܐ
ܕܢܗܘܐ ܒܗ ܐܢܫܐ ܕܥܠܡܐ ܗܢܐ ܕܢܦܠܘ ܒܫܘܠܛܢܐ ܕܡܠܟܘܬܐ ܕܫܡܝܐ
ܕܢܗܘܐ ܒܗ ܐܢܫܐ ܕܥܠܡܐ ܗܢܐ ܕܢܦܠܘ ܒܫܘܠܛܢܐ ܕܡܠܟܘܬܐ ܕܫܡܝܐ
ܕܢܗܘܐ ܒܗ ܐܢܫܐ ܕܥܠܡܐ ܗܢܐ ܕܢܦܠܘ ܒܫܘܠܛܢܐ ܕܡܠܟܘܬܐ ܕܫܡܝܐ
ܕܢܗܘܐ ܒܗ ܐܢܫܐ ܕܥܠܡܐ ܗܢܐ ܕܢܦܠܘ ܒܫܘܠܛܢܐ ܕܡܠܟܘܬܐ ܕܫܡܝܐ

* * * * *

* * * * *

٥

١٠

١٥

* [illegible] * [illegible] * [illegible] *

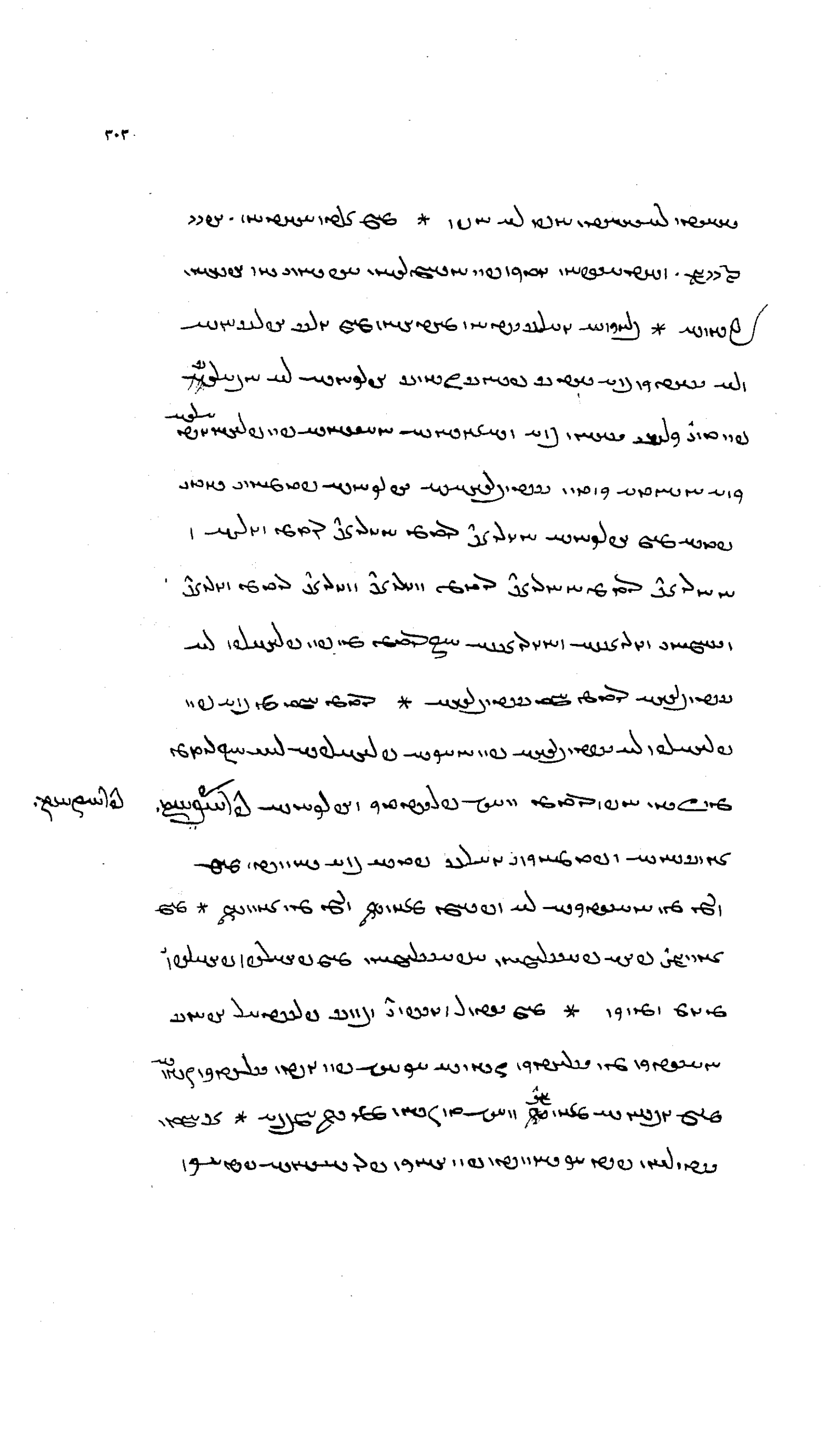

[illegible] * [illegible]

[illegible] * [illegible]

[illegible] * [illegible]

[illegible] * [illegible]

[illegible] * [illegible]

[illegible] * [illegible]

[illegible] * [illegible]

[illegible] * [illegible]

[illegible] * [illegible]

[illegible] * [illegible]

[illegible] * [illegible]

[illegible] * [illegible]

[illegible] * [illegible]

[illegible] * [illegible]

[illegible] * [illegible]

ܐܝܟ ܕܠܐ ܡܫܬܟܚܝܢ ܐܢܘܢ ܐܠܐ ܒܫܘܠܛܢܐ ܕܡܠܟܘܬܐ ܕܫܡܝܐ ܘܒܐܪܥܐ ܗܘ ܕܡܫܬܟܚ ܒܟܠ ܡܕܝܢܬܐ ܕܐܝܬ ܠܗ ܫܘܠܛܢ ܒܫܡܝܐ ܘܒܐܪܥܐ ܕܠܐ

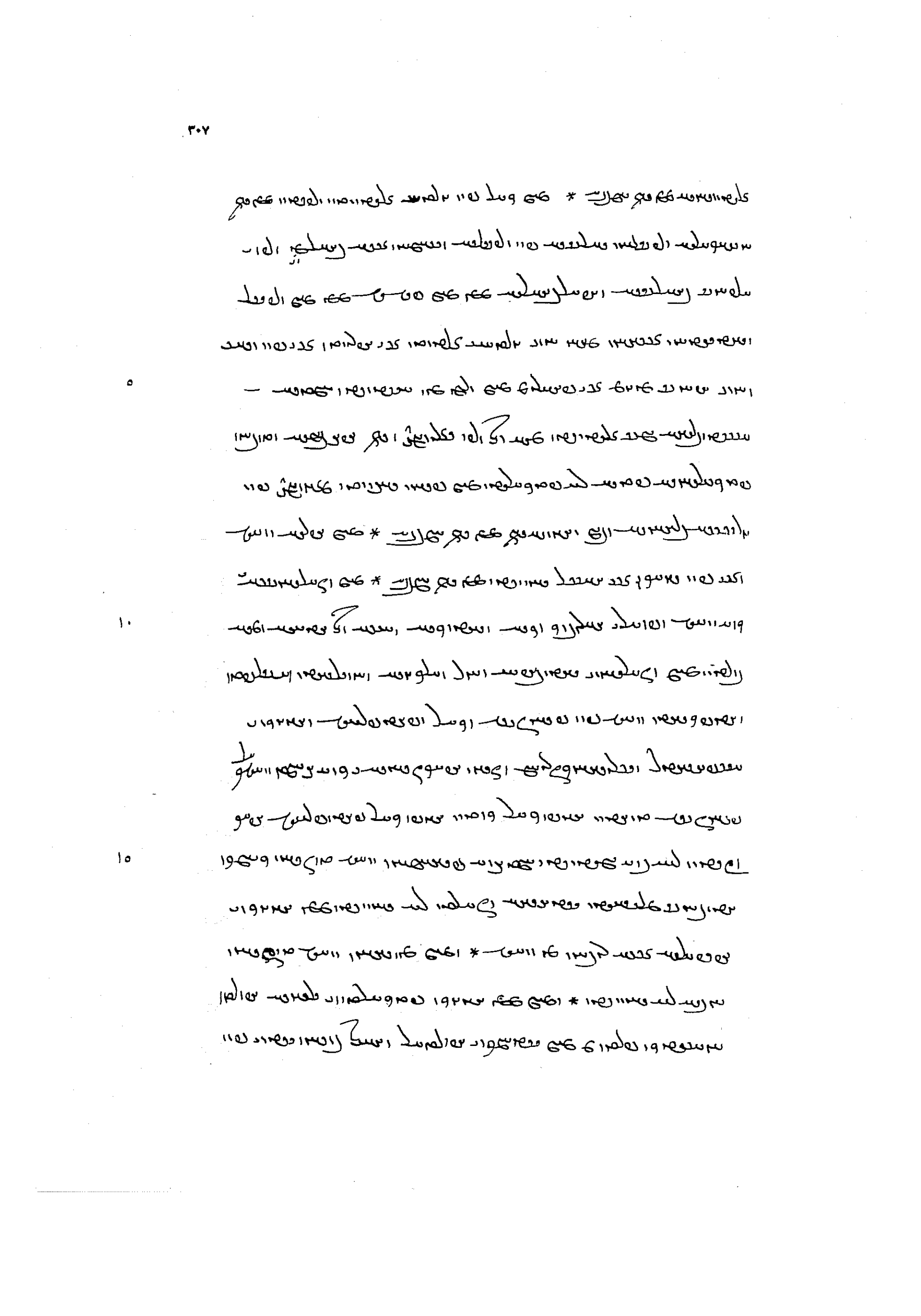

[illegible]

[illegible] * [illegible] ٥

[illegible] * [illegible] ١٠

[illegible] * [illegible]

[illegible] * [illegible] ١٥

[illegible] * [illegible]

[illegible] * [illegible]

[illegible] * [illegible]

[illegible] * [illegible]

[illegible]

ܗܘܝܢ ܕܢܦܠܘ ܒܫܘܠܛܢܐ ܕܡܠܟܘܬܐ ܕܫܡܝܐ ܘܐܪܥܐ ܗܘ ܕܢܦܠ ܒܝܕ ܡܠܟܐ ܕܐܪܡܝܐ ܕܫܡܗ ܢܒܘܟܕܢܨܪ ܘܗܘ ܡܫܠܚ ܠܗ ܡܠܟܐ ܕܐܬܘܪܝܐ ܕܫܡܗ ܐܣܪܚܕܘܢ ܘܗܘ ܡܫܠܚ ܠܗ ܡܠܟܐ ܕܡܨܪܝܐ ܕܫܡܗ ܐܢܘܢ

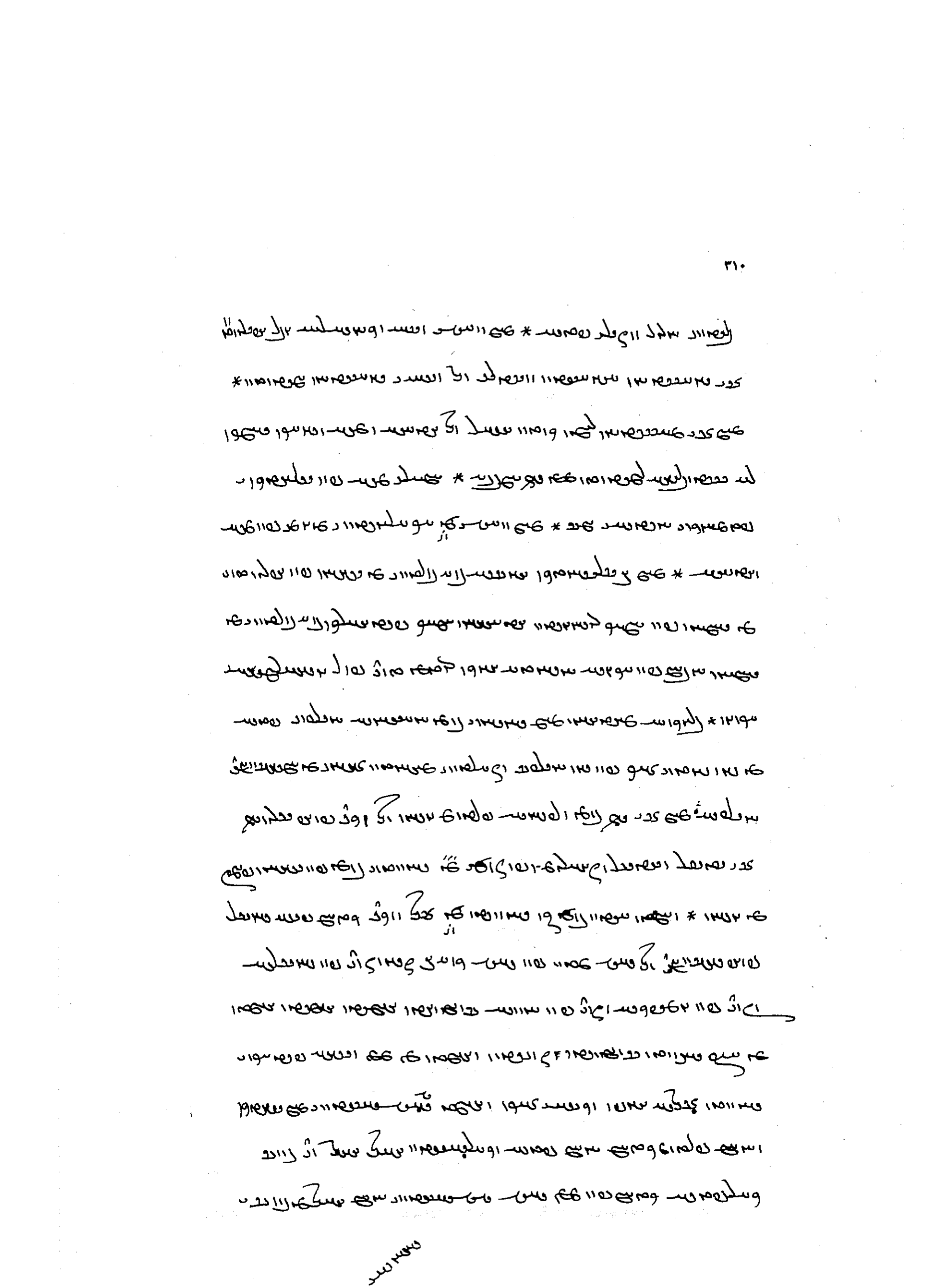

[illegible]

[illegible]

[illegible]

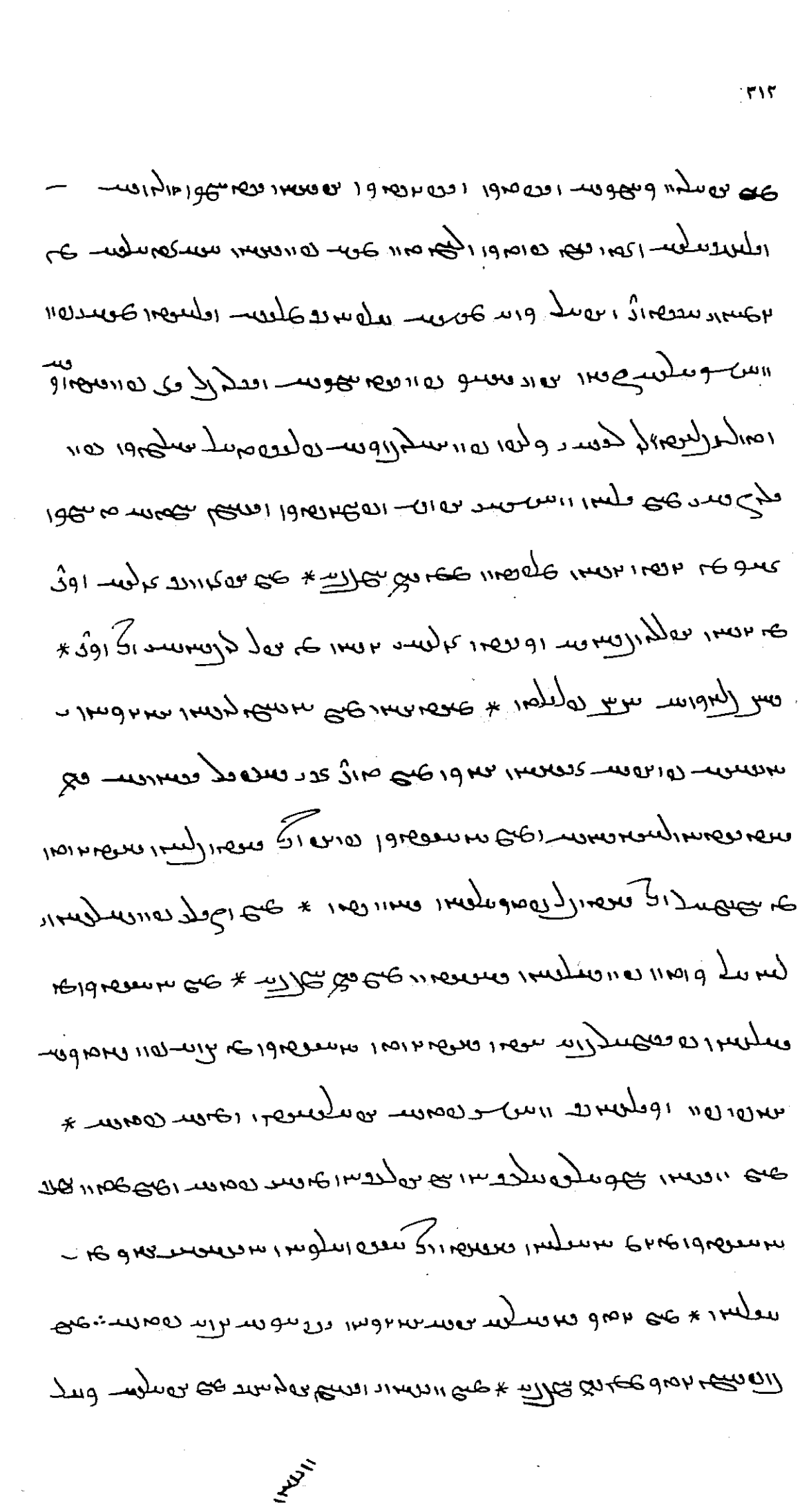

[illegible]

[illegible] * [illegible]

[illegible] * [illegible]

[illegible] * [

بے گناہی

[illegible]

خوالستاران

[illegible]

[illegible]

[illegible]

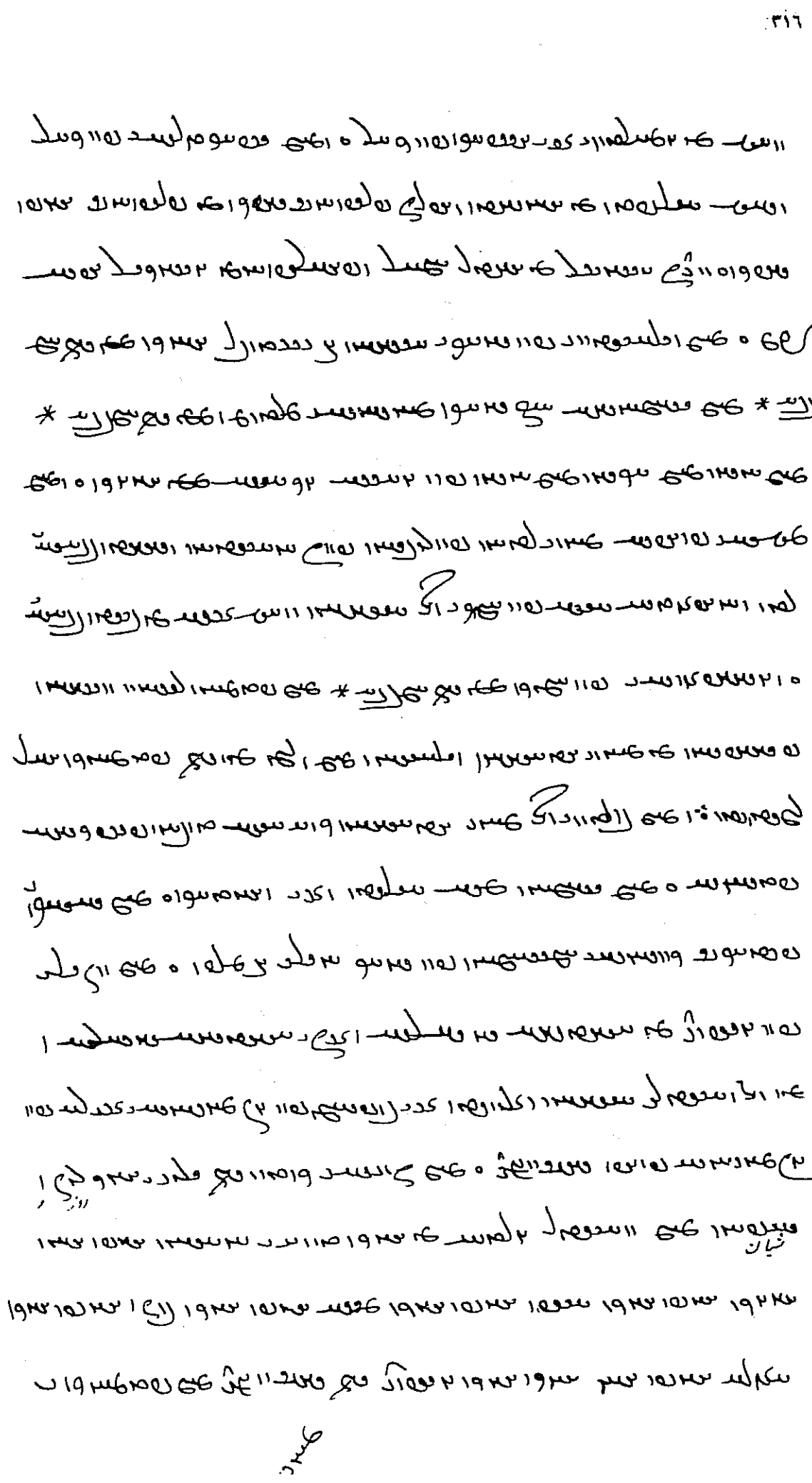

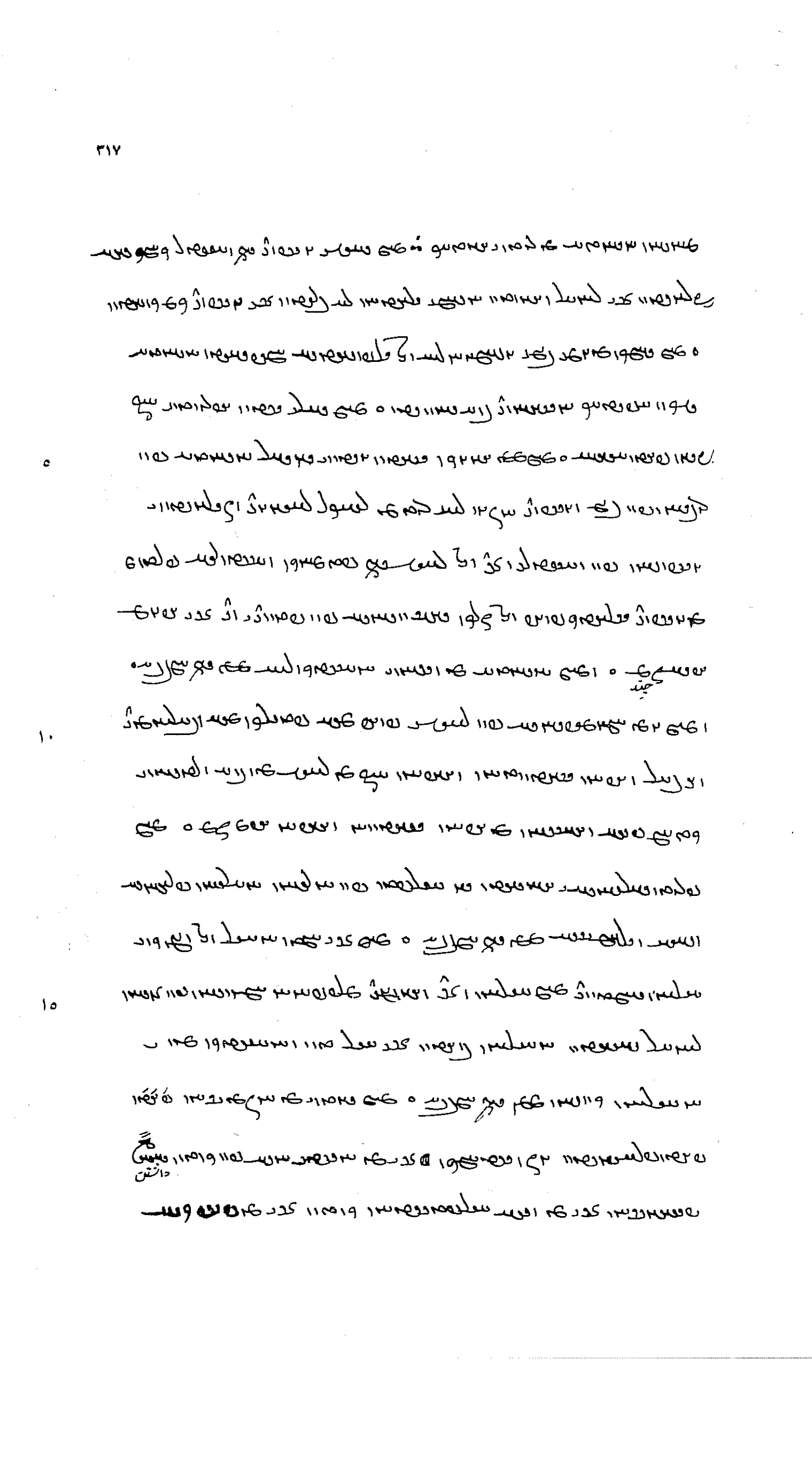

XXXVIII

بابت
نمرود زاده بچه
آتش روشن کردن
و داول آبچه را برابر
داول شاید

هشتم ماه کام
آزار شیر ۱۳۱۲

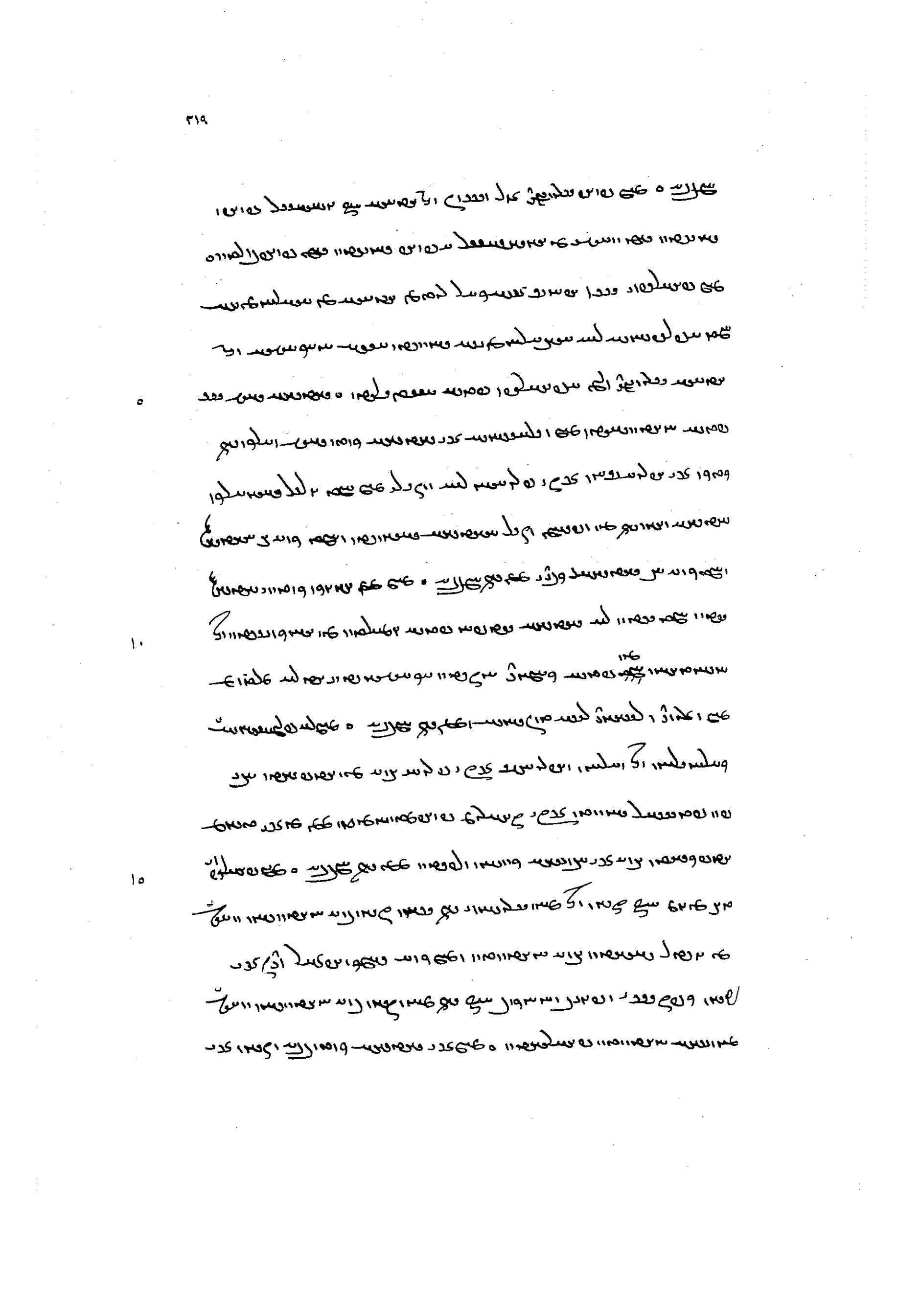

* ههكارى كوردستانى ئەو كاتە ئەو ئەركەى كە لە ساڵى ١٩٣٩ى
ئەنجامى دا ئەوە بوو كە ئەو ئەركەى كە لە ساڵى ١٩٣٩ى
ئەنجامى دا ئەوە بوو كە ئەو ئەركەى كە لە ساڵى ١٩٣٩ى
ئەنجامى دا ئەوە بوو كە ئەو ئەركەى كە لە ساڵى ١٩٣٩ى
ئەنجامى دا ئەوە بوو كە ئەو ئەركەى كە لە ساڵى ١٩٣٩ى
ئەنجامى دا ئەوە بوو كە ئەو ئەركەى كە لە ساڵى ١٩٣٩ى
ئەنجامى دا ئەوە بوو كە ئەو ئەركەى كە لە ساڵى ١٩٣٩ى
ئەنجامى دا ئەوە بوو كە ئەو ئەركەى كە لە ساڵى ١٩٣٩ى
ئەنجامى دا ئەوە بوو كە ئەو ئەركەى كە لە ساڵى ١٩٣٩ى
ئەنجامى دا ئەوە بوو كە ئەو ئەركەى كە لە ساڵى ١٩٣٩ى
ئەنجامى دا ئەوە بوو كە ئەو ئەركەى كە لە ساڵى ١٩٣٩ى
ئەنجامى دا ئەوە بوو كە ئەو ئەركەى كە لە ساڵى ١٩٣٩ى
ئەنجامى دا ئەوە بوو كە ئەو ئەركەى كە لە ساڵى ١٩٣٩ى
ئەنجامى دا ئەوە بوو كە ئەو ئەركەى كە لە ساڵى ١٩٣٩ى

[illegible] * [illegible]

[illegible] * [illegible]

[illegible] * [illegible]

[illegible] * [illegible]

[illegible] * [illegible]

[illegible] * [illegible]

ܗܘܝܢ ܕܥܠ ܡܫܝܚܐ ܕܢܦܠ ܒܝܕ ܫܠܛܢܐ ܕܡܠܟܘܬܐ ܕܫܡܝܐ ܘܕܐܪܥܐ ܕܢܬܩܝܡ ܒܗ

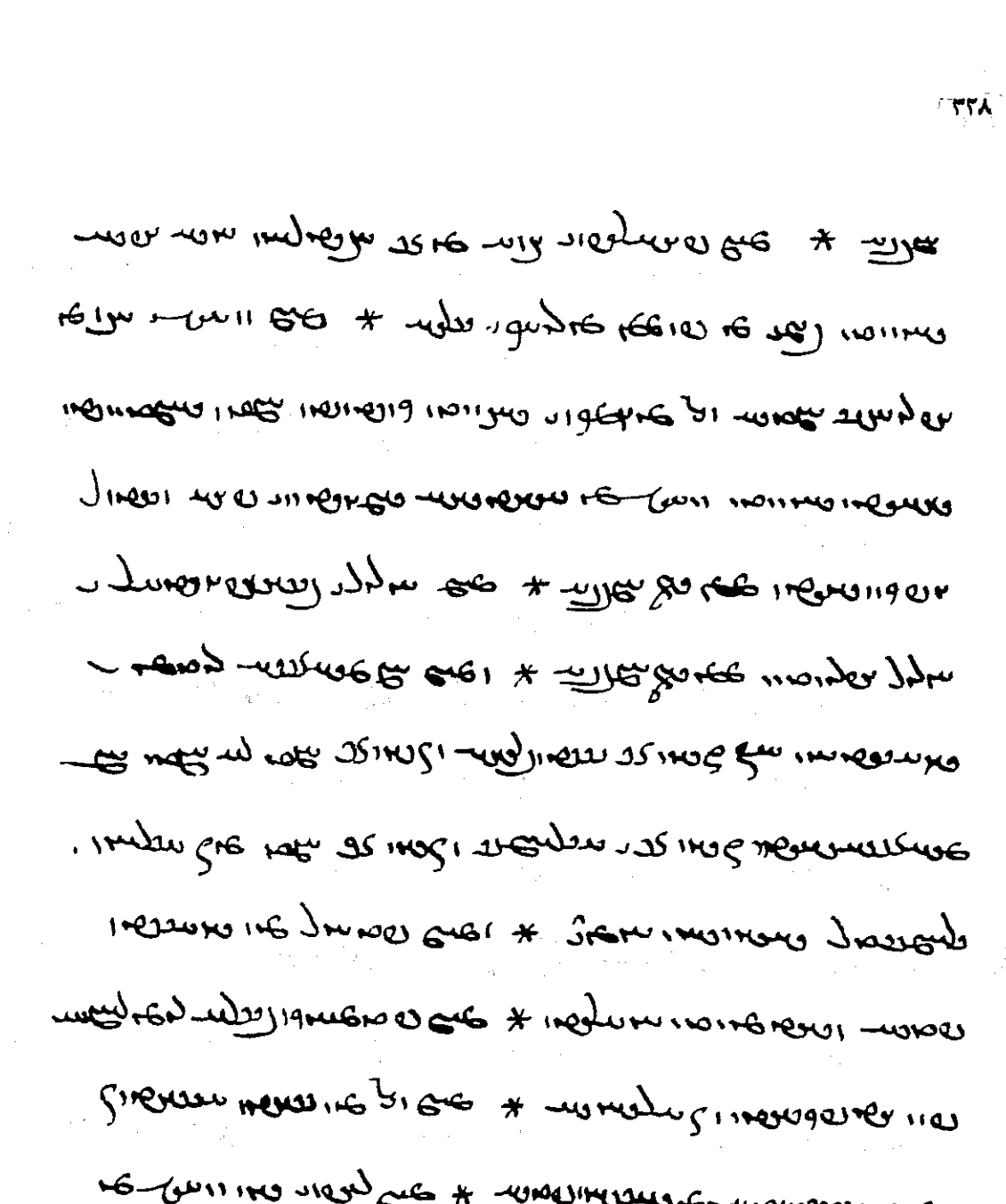

ܗܘܝܢ ܕܡܬܩܪܝܢ ܒܫܢܬܐ ܕܐܬܝܐ ܫܢܬܐ ܕ١٩٢٣ ܕܡܬܩܪܝܢܘܢ *
ܐܝܟܢܐ ܕܡܬܩܪܝܢ ܒܫܢܬܐ ܕ١٩١٩ ܕܗܘ ܫܢܬܐ ܕܡܬܩܪܝ ܒܫܢܬܐ
ܕܐܝܬܝܗ ܕ١٩٢٠ ܕܡܬܩܪܝ ܒܫܢܬܐ ܕܐܬܝ ܒܫܢܬܐ ܕܡܬܩܪܝ
ܒܗ ܕܡܬܩܪܝ ܕܐܬܝ ܒܫܢܬܐ ܕܡܬܩܪܝ ܕܡܬܩܪܝ ܕܡܬܩܪܝ
ܒܫܢܬܐ ܕ١٩٢١ ܕܡܬܩܪܝ ܕܡܬܩܪܝ ܕܡܬܩܪܝ ܕܡܬܩܪܝ ܕܡܬܩܪܝ ٥
ܕܡܬܩܪܝ ܕ١٩٢٢ ܕܡܬܩܪܝ ܕܡܬܩܪܝ ܕܡܬܩܪܝ ܕܡܬܩܪܝ ܕܡܬܩܪܝ
ܕܡܬܩܪܝ ܕ١٩٢٣ ܕܡܬܩܪܝ ܕܡܬܩܪܝ ܕܡܬܩܪܝ ܕܡܬܩܪܝ ܕܡܬܩܪܝ
ܕ١٩٢٤ ܕܡܬܩܪܝ ܕܡܬܩܪܝ ܕܡܬܩܪܝ ܕܡܬܩܪܝ ܕܡܬܩܪܝ ܕܡܬܩܪܝ
ܕ١٩٢٥ ܕܡܬܩܪܝ ܕ١٩٢٥ ܕ١٩٢٥ ܕ١٩٢٥ ܕ١٩٢٥ ܕ١٩٢٥ ١٠
ܕ١٩٢٥ ܕ١٩٢٥ ܕ١٩٢٥ ܕ١٩٢٥ ܕ١٩٢٥ ܕ١٩٢٥ ܕ١٩٢٥ ܕ١٩٢٥
ܕ١٩٢٥ ܕ١٩٢٥ ܕ١٩٢٥ ܕ١٩٢٥ ܕ١٩٢٥ ܕ١٩٢٥ ܕ١٩٢٥ ܕ١٩٢٥
ܕ١٩٢٥ ܕ١٩٢٥ ܕ١٩٢٥ ܕ١٩٢٥ ܕ١٩٢٥ ܕ١٩٢٥ ܕ١٩٢٥ ܕ١٩٢٥
ܕ١٩٢٥ ܕ١٩٢٥ ܕ١٩٢٥ ܕ١٩٢٥ ܕ١٩٢٥ ܕ١٩٢٥ ܕ١٩٢٥ ١٥
ܕ١٩٢٥ ܕ١٩٢٥ ܕ١٩٢٥ ܕ١٩٢٥ ܕ١٩٢٥ ܕ١٩٢٥ ܕ١٩٢٥ ٥
ܕ١٩٢٥ ܕ١٩٢٥ ܕ١٩٢٥ ܕ١٩٢٥ ܕ١٩٢٥ ܕ١٩٢٥ ܕ١٩٢٥ *
ܕ١٩٢٥ ܕ١٩٢٥ ܕ١٩٢٥ ܕ١٩٢٥ ܕ١٩٢٥ ܕ١٩٢٥ ܕ١٩٢٥ *

ملصاد دهوه دهنو دهوه دهنو دهوه دهنو

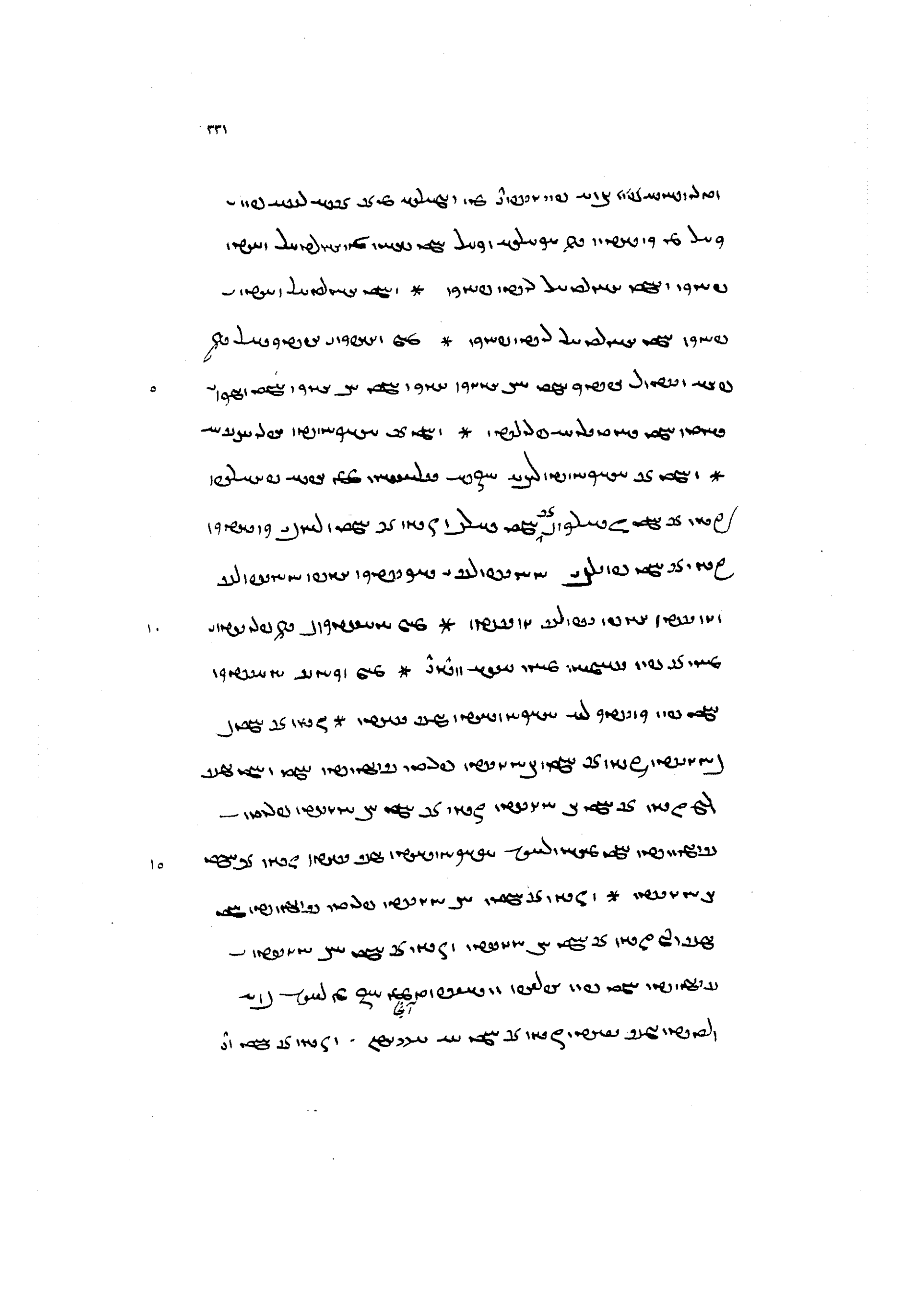

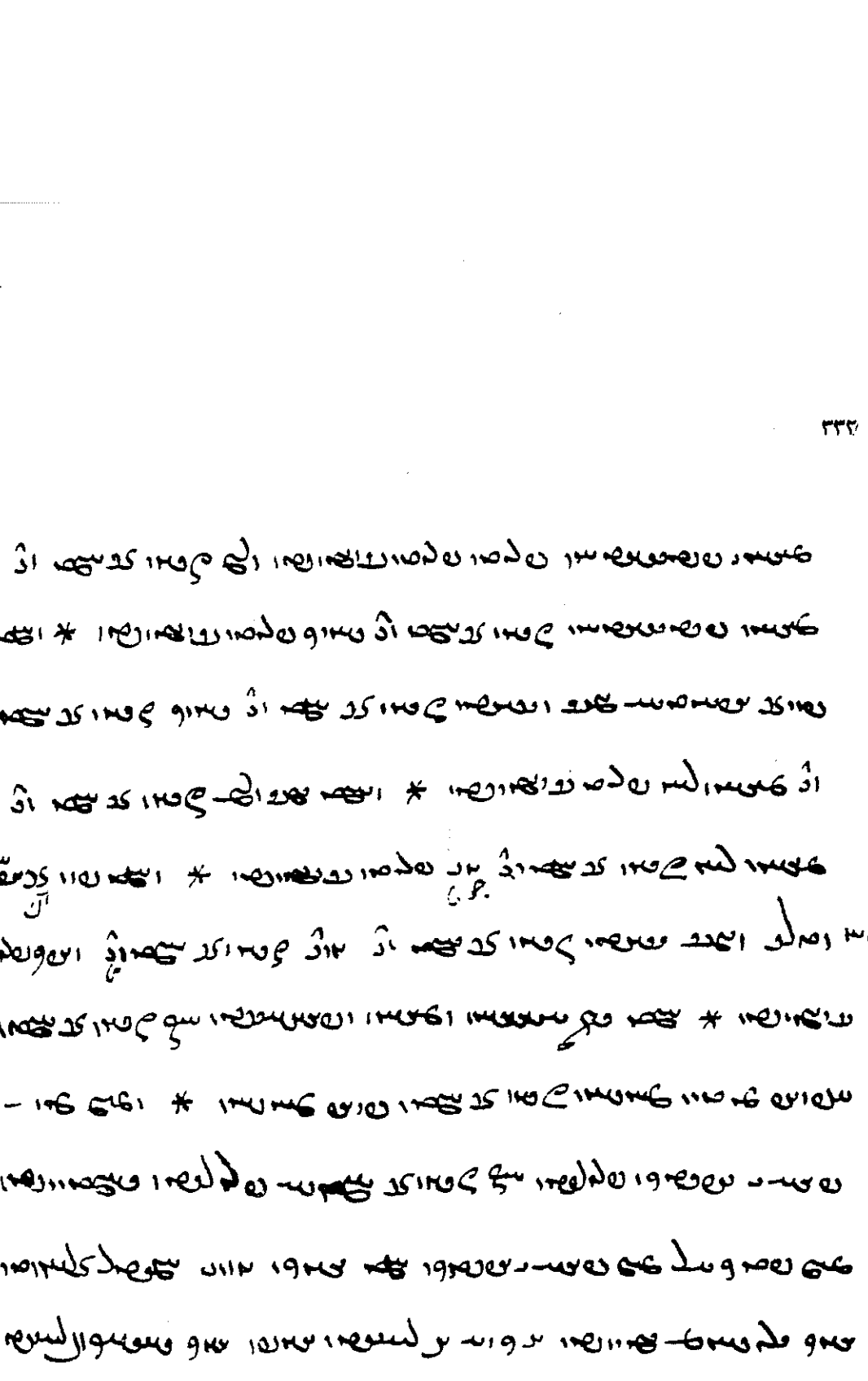

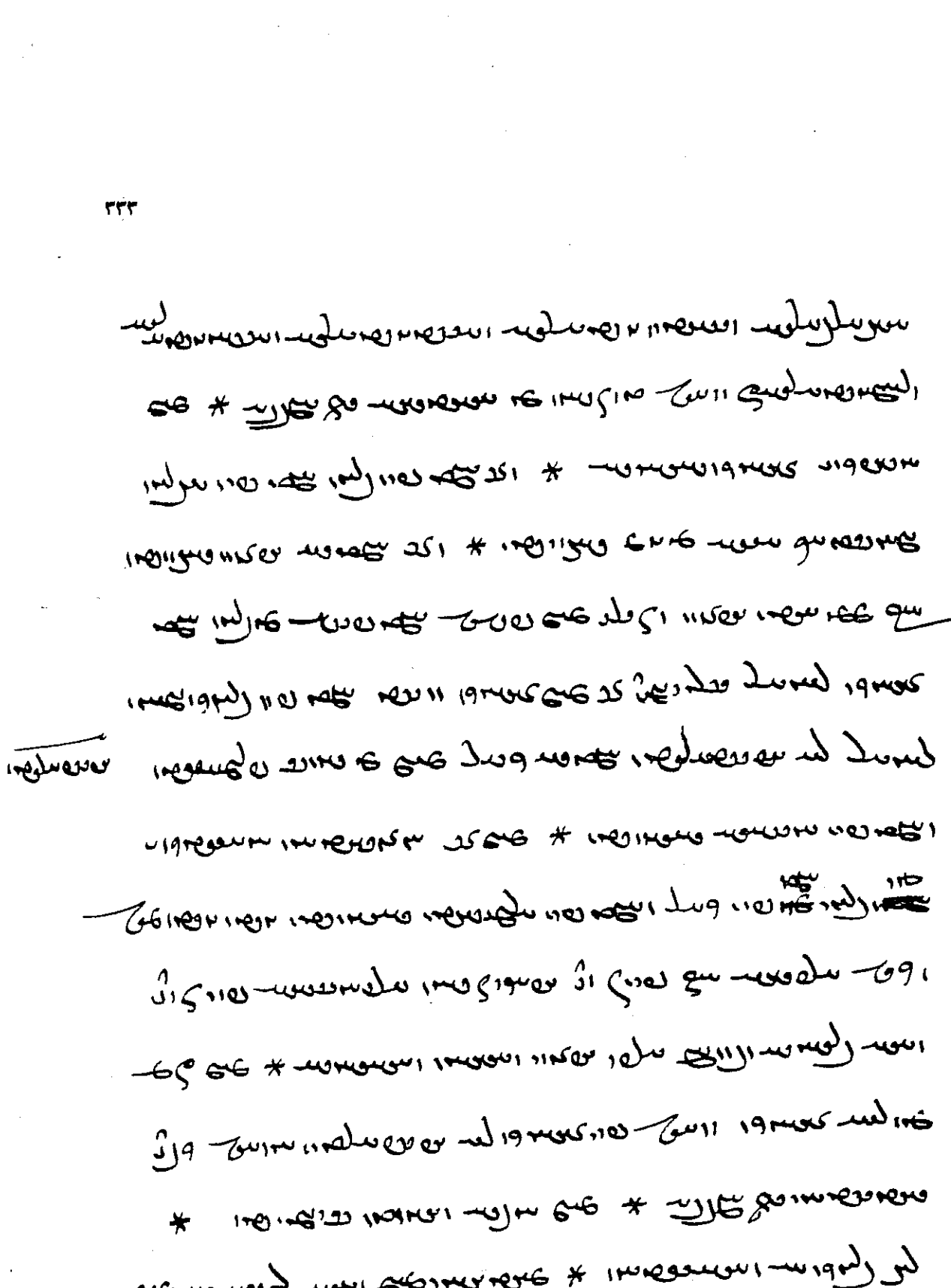

[illegible]

[illegible] * [illegible]

[illegible] * [illegible]

[illegible] * [illegible]

[illegible] * [illegible]

[illegible] * [illegible]

[illegible] * [illegible]

[illegible] * [illegible]

[illegible] * [illegible]

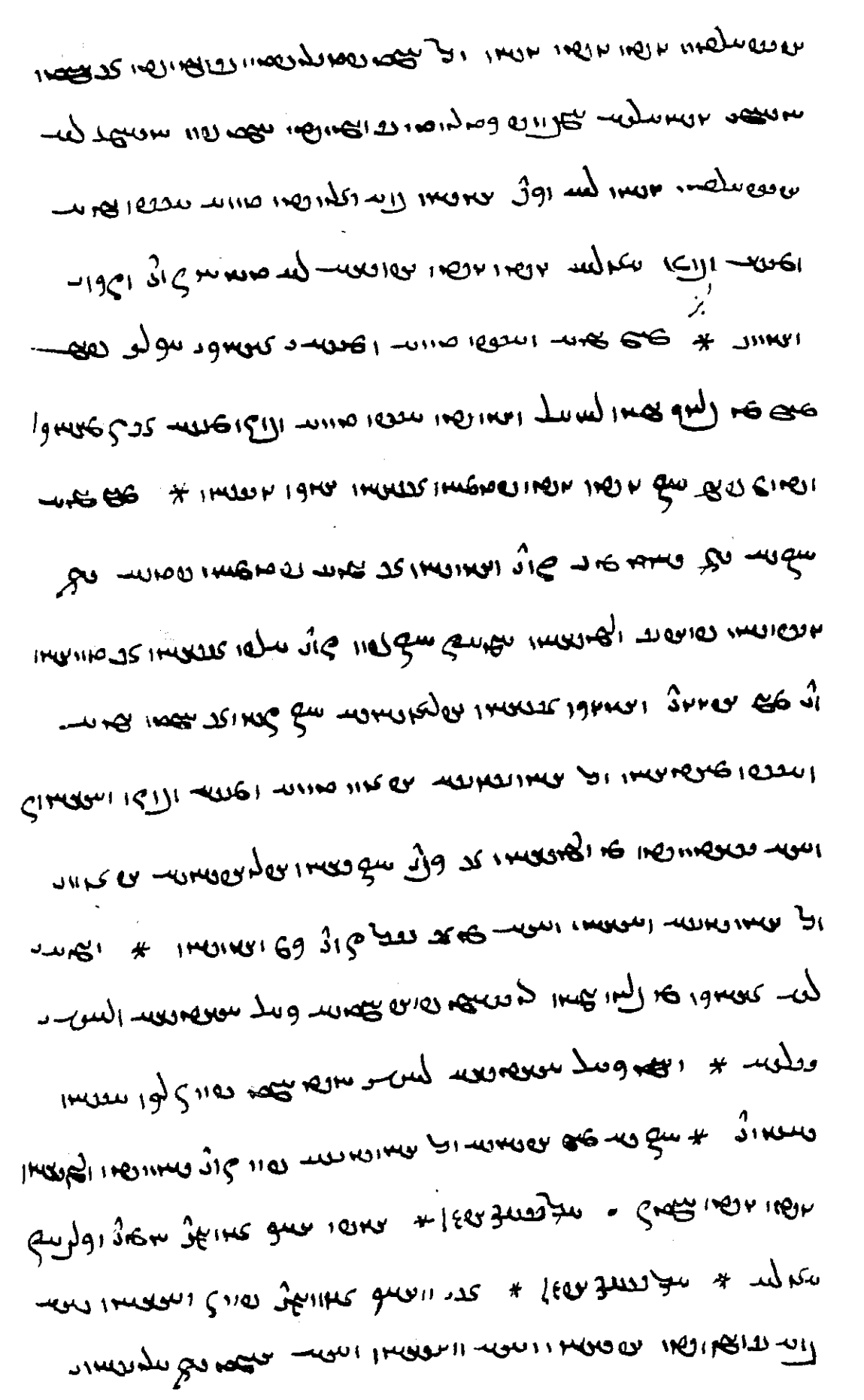

[illegible] * [illegible] [illegible] [illegible]

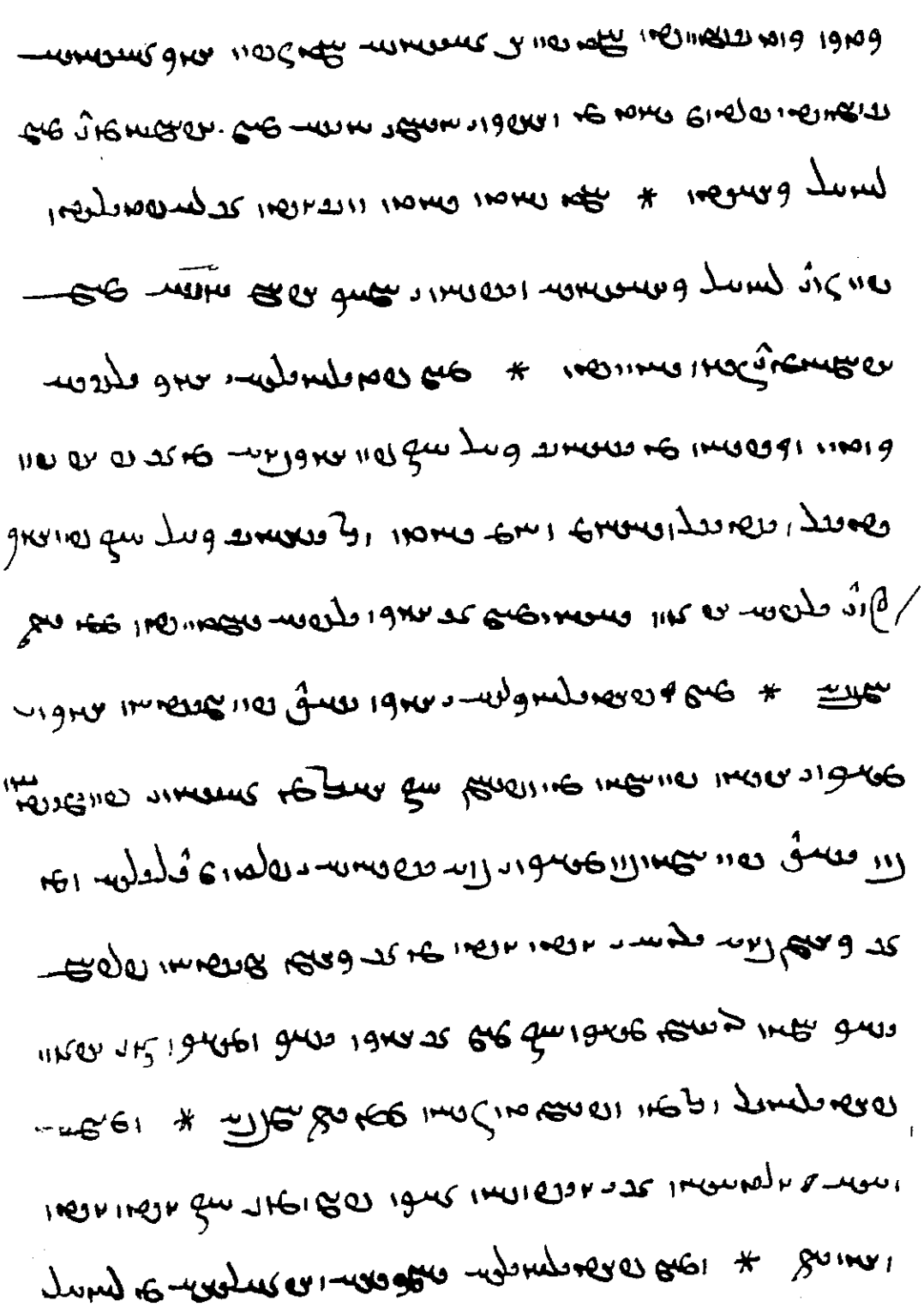

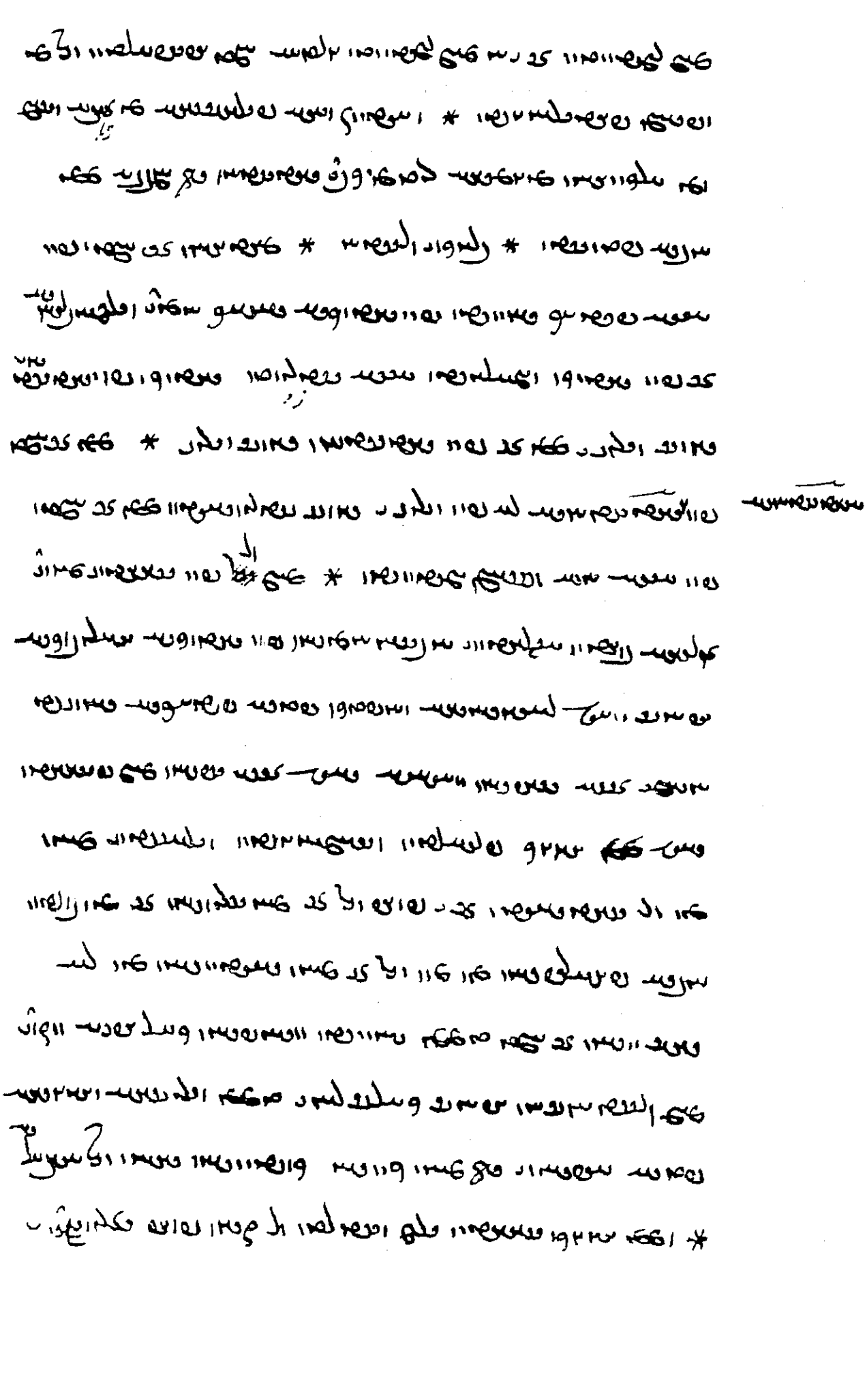

٥

١٠

١٥

ܗܘܝ ܕܝܢ ܡܠܬܐ ܕܡܫܝܚܐ ܡܘܣܝܢܘܬܗ ܕܥܠ ܐܘܠܕ ܐܢܫܐ

ܕܐܝܟ ܕܥܒܕ ܡܠܟܐ ܕܫܡܝܐ ܠܒܢܝ ܐܢܫܐ * ܐܝܟ ܕܐܝܬ ܠܗ ܐܒܐ

ܘܐܡܐ ܘܚܕ ܠܗ ܡܢ ܐܒܐ ܕܒܝܬ ܐܒܘܗܝ ܡܢ ܐܝܬ ܠܗ ܡܢ ܐܒܐ * ܥܠ ܐܝܟ ܕܐ

ܡܠܬܐ ܕܡܫܝܚܐ ܡܘܣܝܢܘܬܗ ܕܥܠ ܐܘܠܕ ܐܢܫܐ ܕܐܝܟ ܕܥܒܕ ܡܠܟܐ

ܕܫܡܝܐ ܠܒܢܝ ܐܢܫܐ ܕܐܝܬ ܠܗ ܐܒܐ ܕܒܝܬ ܐܒܘܗܝ ܡܢ ܐܝܬ ܠܗ ܡܢ ܐܒܐ

ܘܐܡܐ ܘܚܕ ܠܗ ܡܢ ܐܒܐ ܕܒܝܬ ܐܒܘܗܝ ܡܢ ܐܝܬ ܠܗ ܡܢ ܐܒܐ * ܥܠ ܐ

ܝܟ ܕܐܝܬ ܠܗ ܐܒܐ ܕܒܝܬ ܐܒܘܗܝ ܡܢ ܐܝܬ ܠܗ ܡܢ ܐܒܐ ܘܐ

ܡܐ ܘܚܕ ܠܗ ܡܢ ܐܒܐ ܕܒܝܬ ܐܒܘܗܝ ܡܢ ܐܝܬ ܠܗ ܡܢ ܐܒܐ * ܐ

ܝܟ ܕܐܝܬ ܠܗ ܐܒܐ ܕܒܝܬ ܐܒܘܗܝ ܡܢ ܐܝܬ ܠܗ ܡܢ ܐܒܐ ܘ

ܐ ܘܚܕ ܠܗ ܡܢ ܐܒܐ ܕܒܝܬ ܐܒܘܗܝ ܡܢ ܐܝܬ ܠܗ ܡܢ ܐ

ܒܐ * ܥܠ ܐܝܟ ܕܐܝܬ ܠܗ ܐܒܐ ܕܒܝܬ ܐܒܘܗܝ ܡܢ ܐ

ܝܬ ܠܗ ܡܢ ܐ

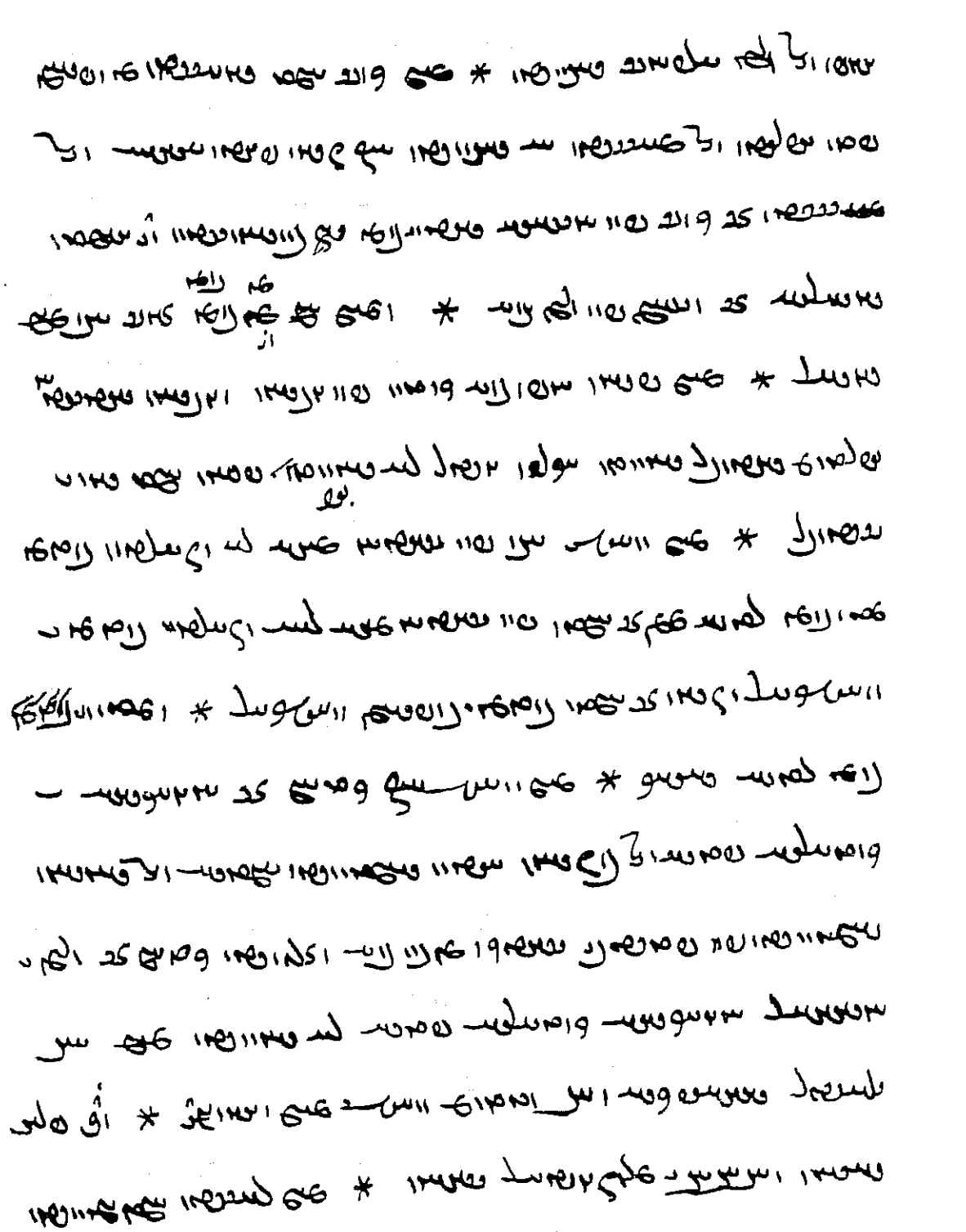

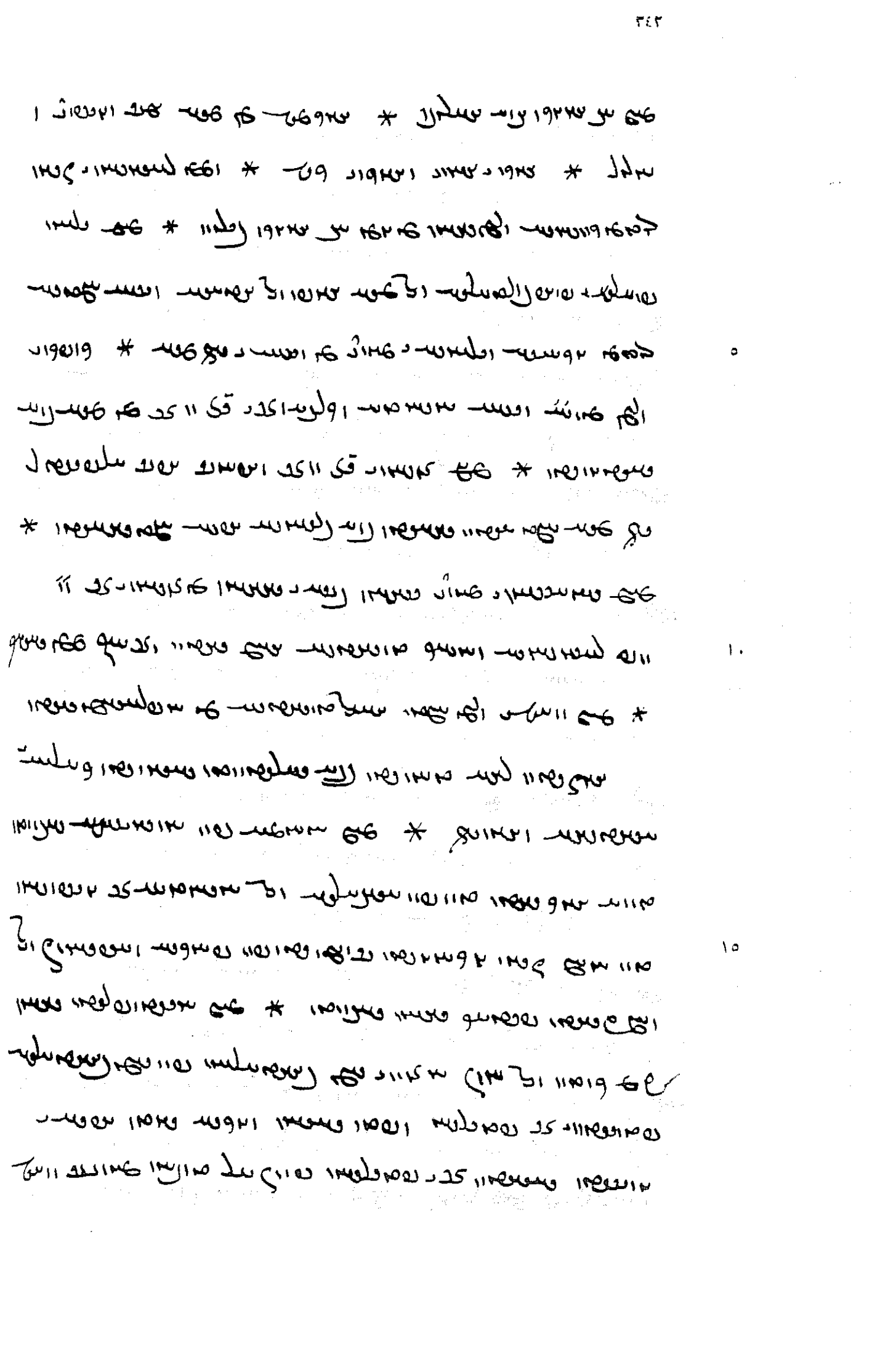

[illegible]

[illegible] ١٩٢٣ [illegible] * [illegible]

[illegible] ١٩٢٣ [illegible]

[illegible]

[illegible] ١٩١٩ [illegible] ازشان

[illegible] ١٩٢٣ [illegible]

[illegible] * [illegible]

[illegible] دیوان [illegible]

[illegible] ١٩٢٣ [illegible]

[illegible] ١٩٢١ [illegible]

[illegible] ١٩٢٣ [illegible]

[illegible]

[illegible] * [illegible] * [illegible] * [illegible]

[illegible] * [illegible] * [illegible] * [illegible]

[illegible] * [illegible] * [illegible] * [illegible]

[illegible] * [illegible] * [illegible] * [illegible]

[illegible] * [illegible] * [illegible] * [illegible]

[illegible] * [illegible] * [illegible] * [illegible]

[illegible] * [illegible] * [illegible] * [illegible]

[illegible] * [illegible] * [illegible] * [illegible]

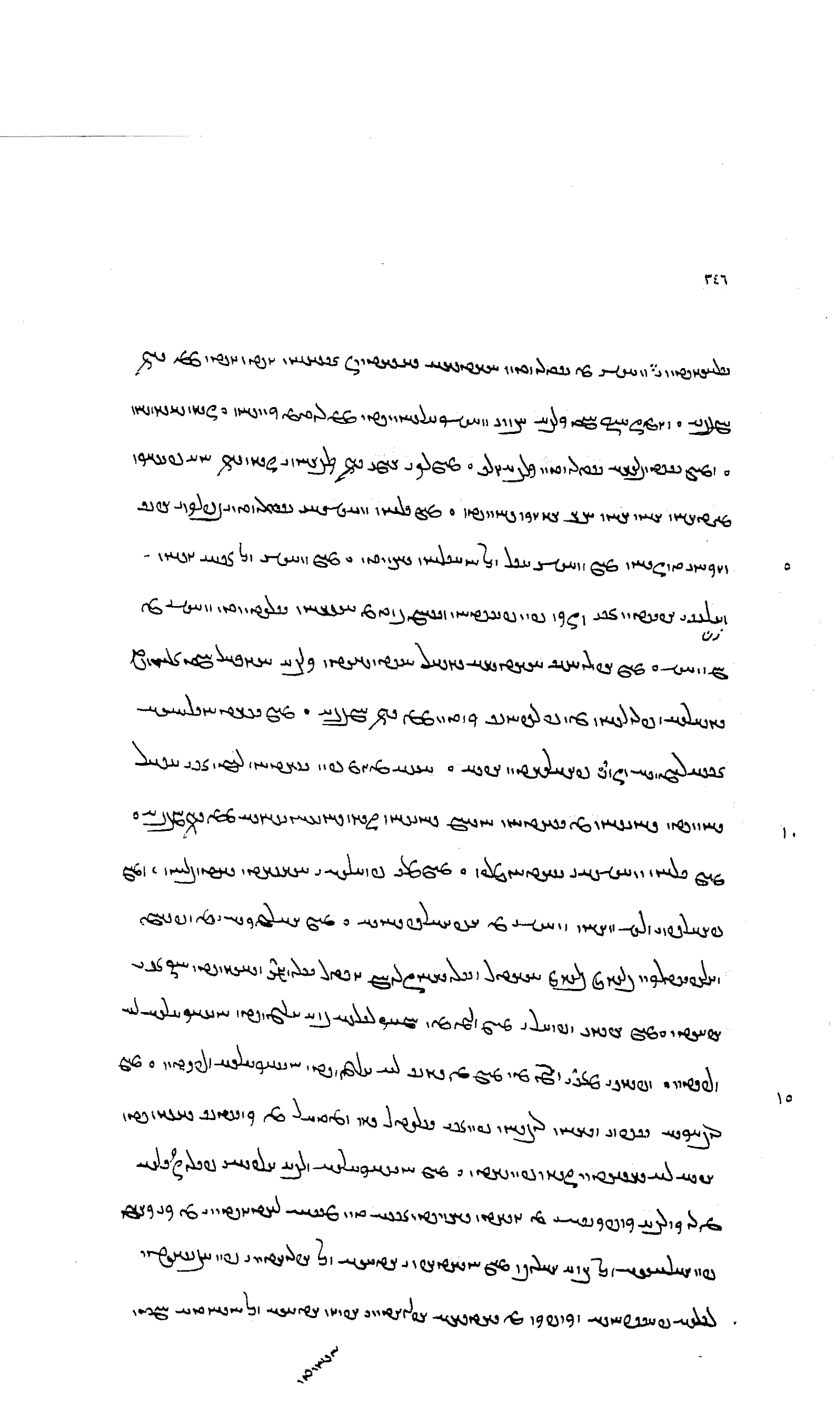

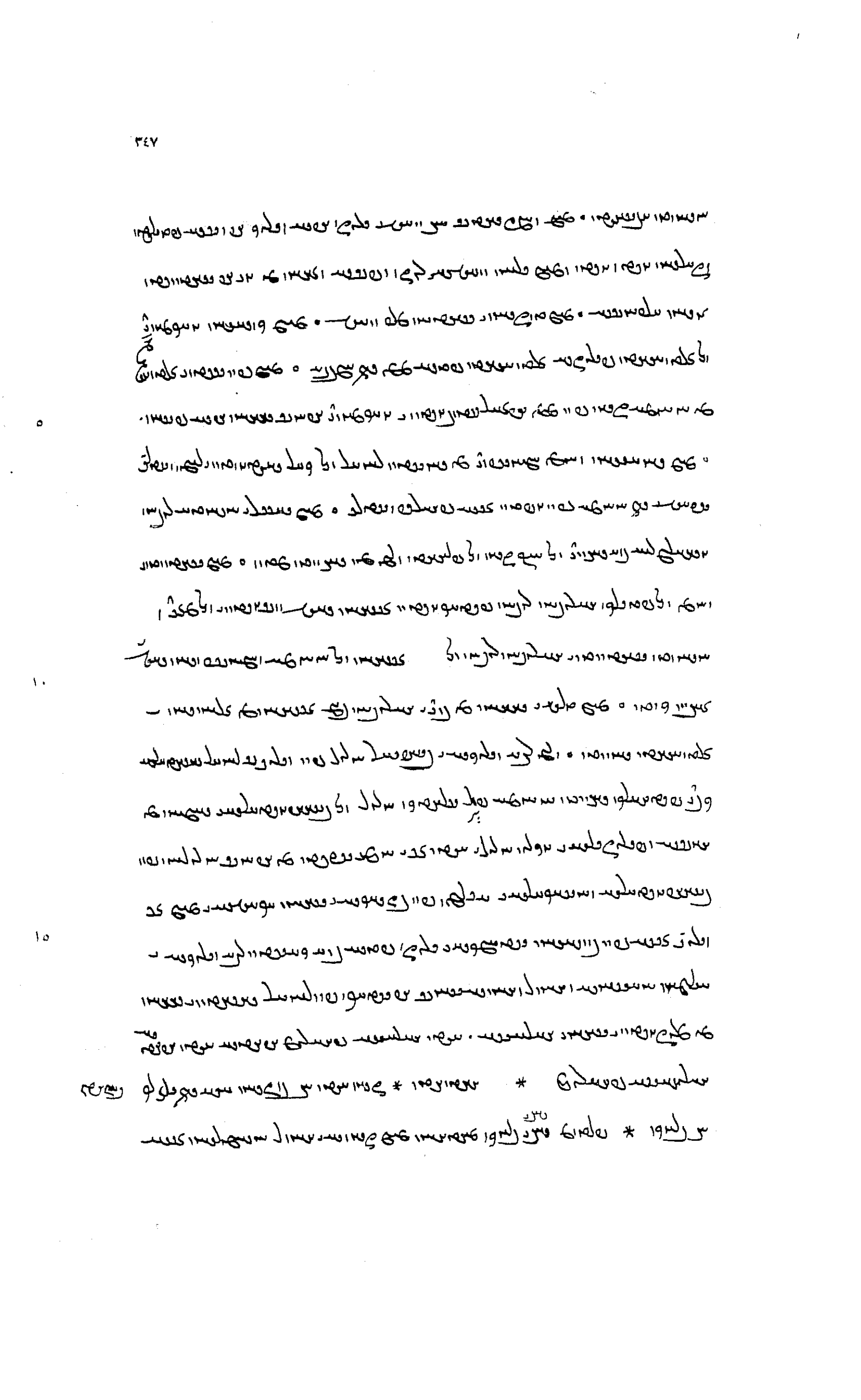

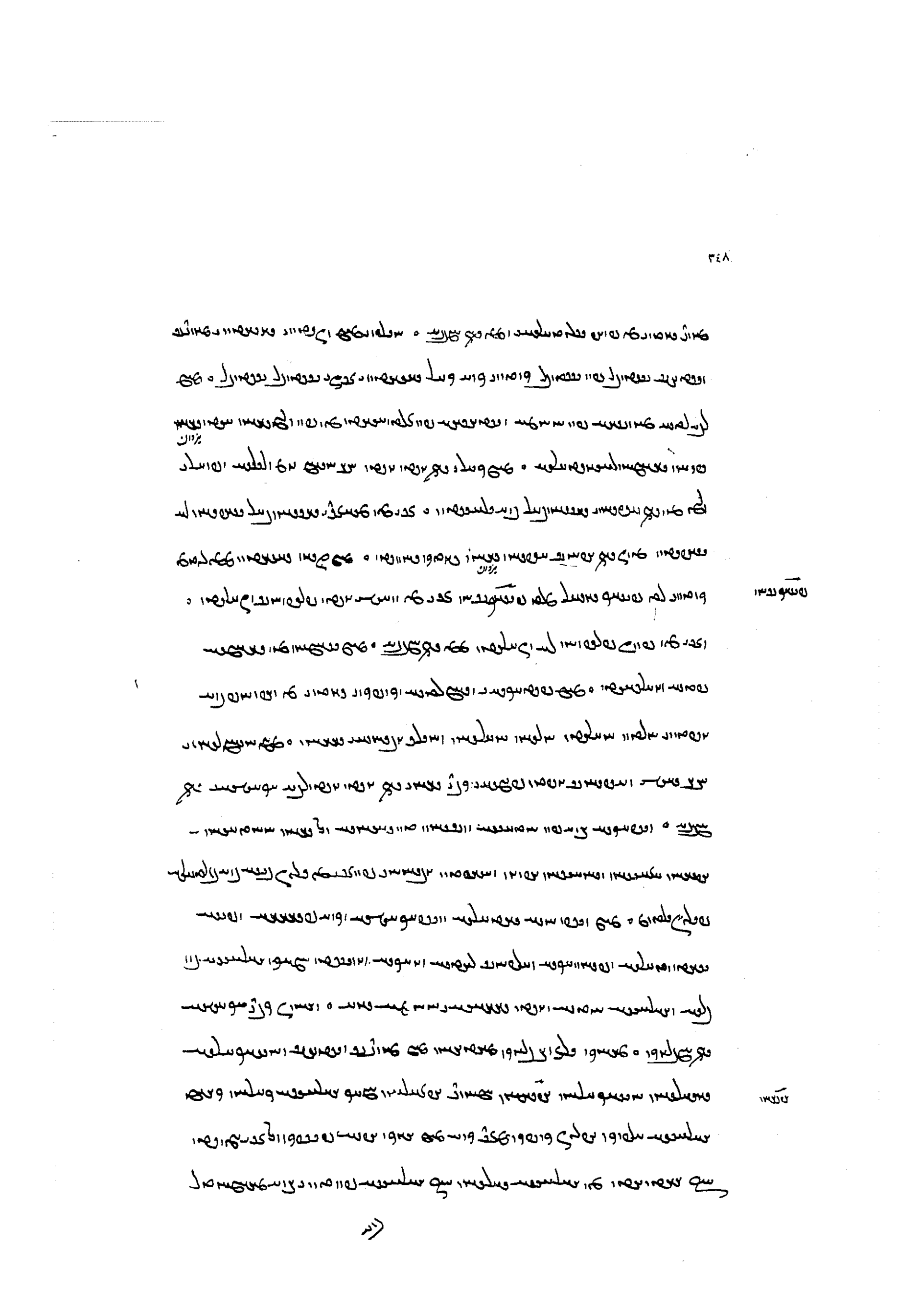

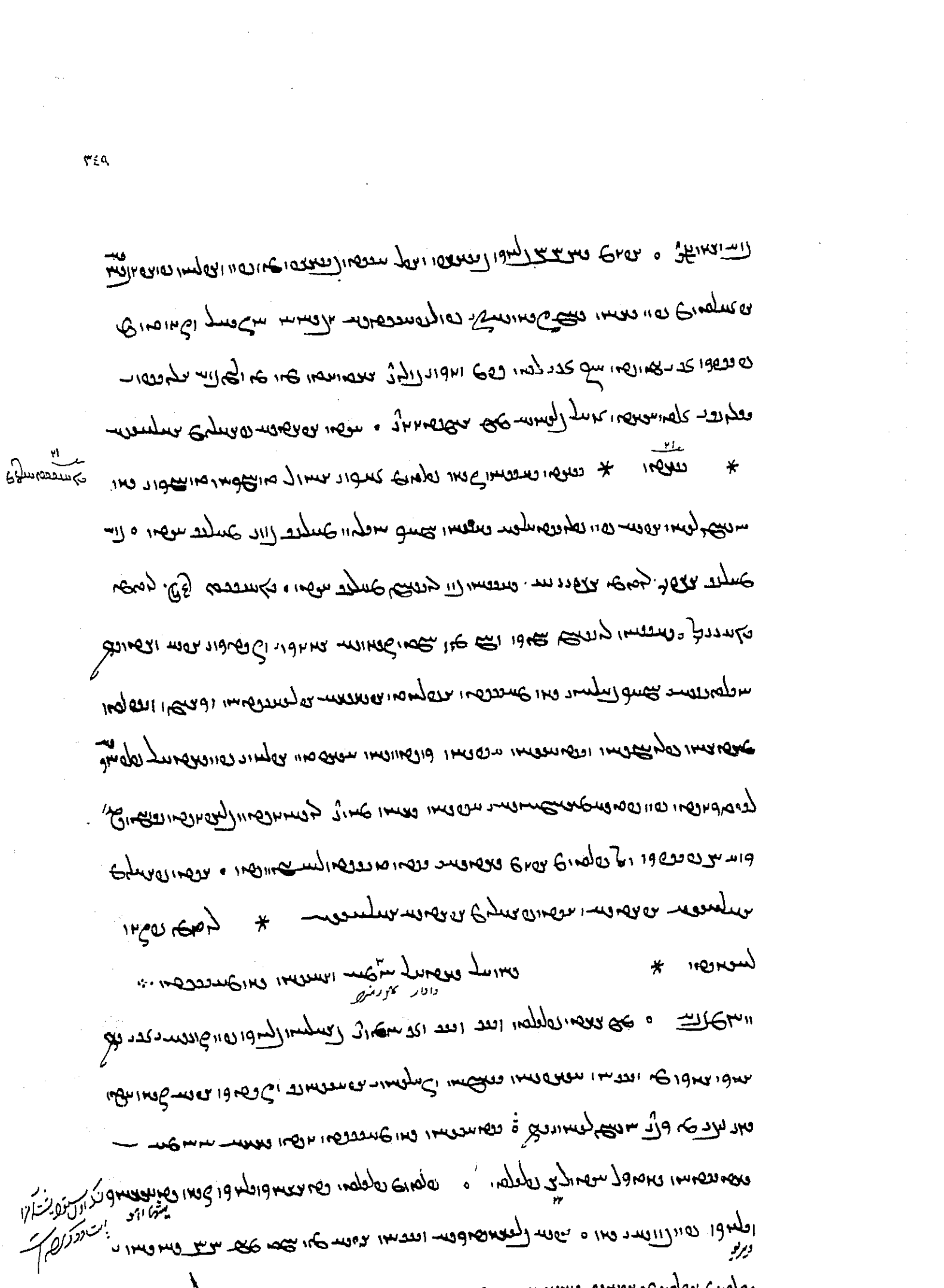

ܐܝܟ ܕܠܐ ܢܫܬܟܚ ܠܗ ܡܕܡ ܕܥܒܝܕ ܠܗ ܥܡ ܫܘܬܦܘܬܐ ܕܝܠܗ ܘܠܐ ܢܫܬܘܕܥ ܠܗ ܡܕܡ ܕܢܫܬܘܕܥ ܠܗ ܥܡ ܫܘܬܦܘܬܐ ܕܝܠܗ ܘܠܐ ܢܫܬܟܚ ܠܗ ܡܕܡ ܕܥܒܝܕ ܠܗ ܥܡ ܫܘܬܦܘܬܐ ܕܝܠܗ ܘܠܐ ܢܫܬܘܕܥ ܠܗ ܡܕܡ ܕܢܫܬܟܚ ܠܗ ܥܡ ܫܘܬܦܘܬܐ ܕܝܠܗ ܘܠܐ ܢܫܬܘܕܥ ܠܗ ܡܕܡ ܕܥܒܝܕ ܠܗ ܥܡ ܫܘܬܦܘܬܐ ܕܝܠܗ ܘܠܐ ܢܫܬܟܚ

ܐܝܟ ܕܠܐ ܡܬܩܪܒܝܢ ܠܗ ܐܝܟ ܕܠܐ ܡܬܩܪܒܝܢ ܠܗ ܘܠܐ ܡܬܩܪܒܝܢ ܠܗ ܐܝܟ ܕ

[illegible]

[illegible]

[illegible]

[illegible]

[illegible] * [illegible]

[illegible]

[illegible] ١٩١٢ [illegible]

[illegible] * [illegible]

[illegible] * [illegible]

[illegible]

[illegible]

[illegible]

[illegible]

[illegible] ٥

[illegible] ١٠

[illegible] ١٥

[illegible] * [illegible] *

[illegible]

* وإذ تطلب وتسعى ما * على قلوبنا تحيى وأنت سعيد

سعيد سرّ الله ٥ تطلب كم وتوجد ما سلّم الرب الرسل ـ

الرسل في ٢ الله سعوا وجدوا وما قدس وما وإذ كان الرسل يطلب

لكم سعيد الله الله سلم وتوجد فإن سر الله ـ وسعى الله وجد قلب وما.

كان الله سلم وجد كان سعى سعى الرسل الرسل وجد سعى وما الله ٥ ـ

معكم كان فإن الله سعى وجد وما ٢ وجد قلب سعى الله الرسل وجد ما

سعى الله كان الله سلم وجد وما الله سعى وجد كان سعى كان الله الرسل

سعى وجد كان الله سعى وجد سعى الله سلم وجد ما ٢ الله الله الله

الله الله الله الله الله الله الله الله الله الله الله الله الله الله

الله الله الله الله الله الله الله الله الله الله الله الله الله الله

الله الله الله الله الله الله الله الله الله الله الله الله الله الله

الله الله الله الله الله الله الله الله الله الله الله الله الله الله

الله الله الله الله الله الله الله الله الله الله الله الله الله الله

الله الله الله الله الله الله الله الله الله الله الله الله الله الله

الله الله الله الله الله الله الله الله الله الله الله الله الله الله

الله الله الله الله الله الله الله الله الله الله الله الله الله الله

الله الله الله الله الله الله الله الله الله الله الله الله الله الله

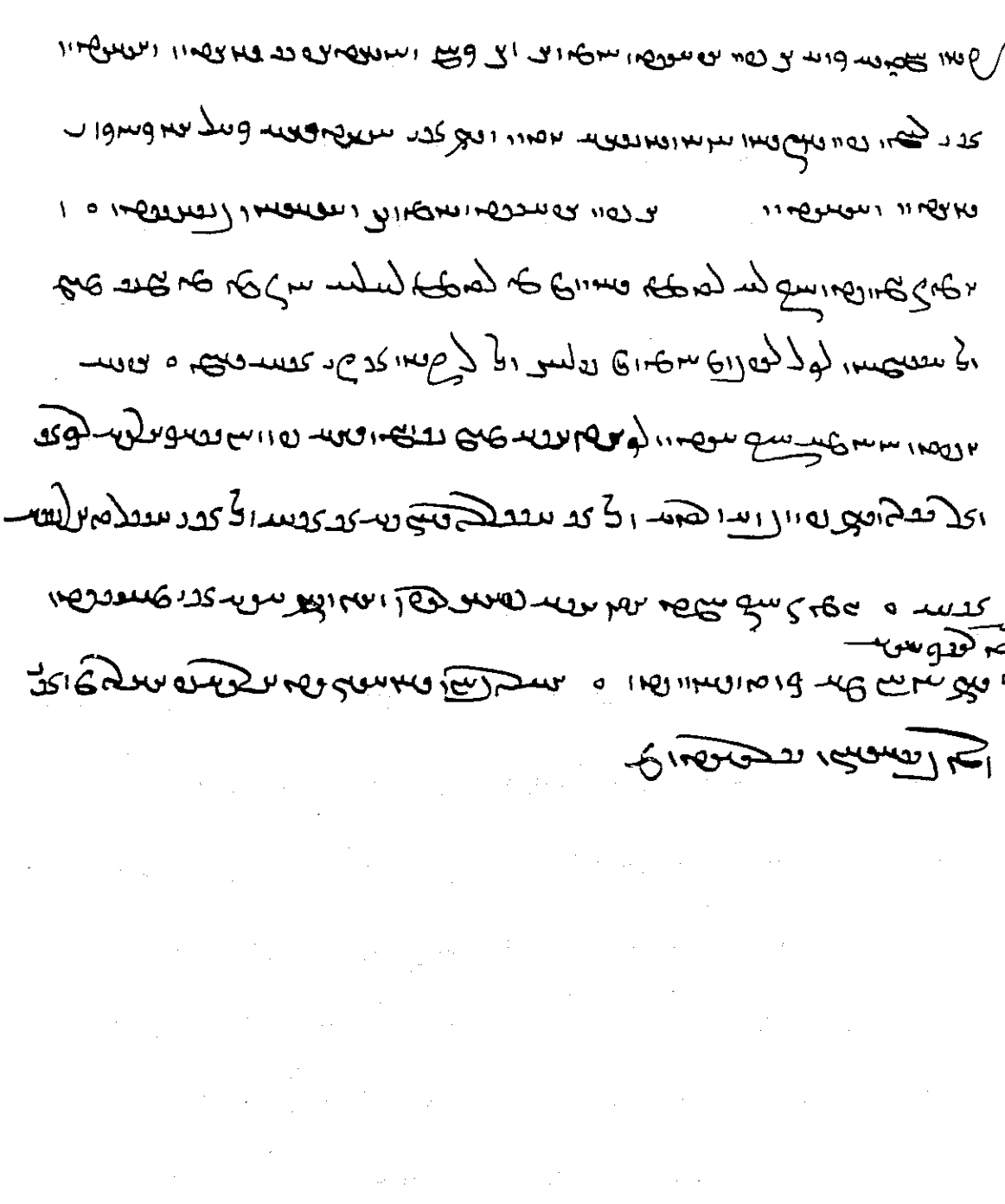

[illegible]

[illegible] * [illegible]

[illegible] * [illegible]

[illegible] * [

[illegible] * [illegible] .

[illegible] * [illegible]

[illegible] * [illegible] بے گناہ

[illegible] * [illegible]

[illegible] * [illegible]

[illegible] * [illegible]

[illegible] * [illegible]

[illegible] * [illegible]

[illegible] * [illegible]

[illegible] * [illegible]

[illegible] * [illegible]

ܗܘܝܢ ܕܢܦܠܘ ܒܝܕ ܡܠܟܐ ܕܦܪܣܝܐ ܘܠܐ ܡܫܬܡܥܝܢ ܠܗ ܡܕܡ ܕܐܡܪ ܠܗܘܢ ܡܠܟܐ ܕܐܢ ܡܫܬܡܥ ܠܟܘܢ ܡܢ ܟܠ ܡܕܝܢܬܐ ܕܐܢ ܢܫܬܠܚ ܠܟܘܢ ܠܡܬܩܛܠ ܠܟܘܢ ܗܘ ܕ

ܐܝܟ ܕܢܦܠܘ ܥܠ ܦܘܡܗܘܢ ܘܥܠ ܦܓܪܗܘܢ ܘܡܬܩܛܠܝܢ ܗܘܘ * * ܘܐܦܠܘ ܥܠ ܦܘܡܗܘܢ ܘܥܠ ܦܓܪܗܘܢ ܘܡܬܩܛܠܝܢ ܗܘܘ

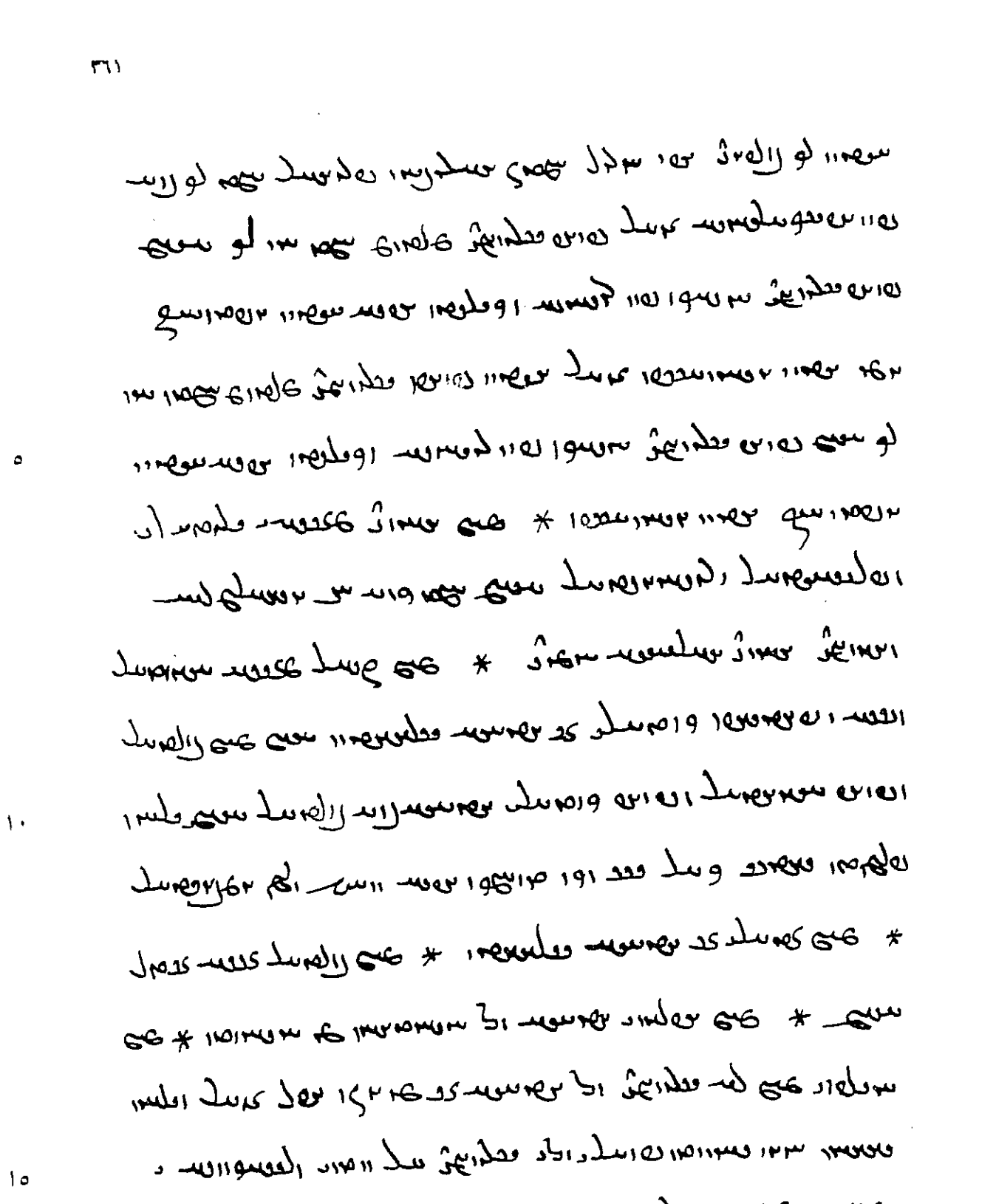

ܗܘܝܢ ܕܥܠܡܐ ܕܐܬܐ ܠܡܫܝܚܐ ܕܢܦܠ ܒܝܕ ܡܠܟܐ ܕܦܪܣܝܐ ܕܗܘ ܡܫܝܚܐ ܕܐܠܗܐ ܕܚܝܐ ܘܩܐܡ ܡܢ ܡܝܬܐ ܘܐܬܐ ܠܡܫܪܝܬܐ ܕܐܒܗܘܗܝ ܘܐܡܗܘܗܝ ܘܐܚܘܗܝ ܕܠܐ ܡܫܬܡܥ ܠܗ ܡܕܡ ܕܠܐ ܡܬܩܪܒ ܠܗ ܐܦܠܐ ܚܕ ܡܢ ܐܢܫܐ ܕܥܠ ܐܪܥܐ ܗܢܐ

بسم

از ورق سعید هستاکم

سنا و ورق سعید هستاکم ویت

ܐܝܟܐ ܕܢܦܫܐ ܕܐܝܬ ܒܗ ܡܕܡܐ ܕܢܬܚܙܐ ܠܗ ܡܢ ܫܡܝܐ ܠܐܪܥܐ * ܐܝܟܐ ܕܢܦܫܐ ܕܐܝܬ ܒܗ ܡܕܡܐ ܕܢܬܚܙܐ ܠܗ ܡܢ ܫܡܝܐ ܠܐܪܥܐ

ܘܡܢ ܐܝܟܐ ܕܢܦܫܐ ܕܐܝܬ ܒܗ ܡܕܡܐ ܕܢܬܚܙܐ ܠܗ ܡܢ ܫܡܝܐ ܠܐܪܥܐ * ܐܝܟܐ ܕܢܦܫܐ ܕܐܝܬ ܒܗ ܡܕܡܐ ܕܢܬܚܙܐ ܠܗ ܡܢ ܫܡܝܐ ܠܐܪܥܐ *

ܡܢ ܢܘܗ ܐܠܗܐ ܕܥܠܡܐ ܕܫܟܝܢ ܥܡܗ ܕܢܗܘܐ ܠܗ ܠܥܡܐ ܘܠܥܡܐ ܕܥܠܡܐ ܕܥܠܡܐ

ܘܠܥܠܡܐ ܕܥܠܡܐ ܕܢܗܘܐ ܠܗ ܠܥܡܐ ܘܠܥܡܐ ܕܥܠܡܐ ܕܥܠܡܐ ܕܢܗܘܐ ܠܗ ܠܥܡܐ

ܘܠܥܠܡܐ ܕܥܠܡܐ ܕܢܗܘܐ ܠܗ ܠܥܡܐ ܘܠܥܡܐ ܕܥܠܡܐ ܕܥܠܡܐ ܕܢܗܘܐ ܠܗ ܠܥܡܐ

ܘܠܥܠܡܐ ܕܥܠܡܐ ܕܢܗܘܐ ܠܗ ܠܥܡܐ ܘܠܥܡܐ ܕܥܠܡܐ ܕܥܠܡܐ ܕܢܗܘܐ ܠܗ ܠܥܡܐ

ܘܠܥܠܡܐ ܕܥܠܡܐ ܕܢܗܘܐ ܠܗ ܠܥܡܐ ܘܠܥܡܐ ܕܥܠܡܐ ܕܥܠܡܐ ܕܢܗܘܐ ܠܗ ܠܥܡܐ

ܘܠܥܠܡܐ ܕܥܠܡܐ ܕܢܗܘܐ ܠܗ ܠܥܡܐ ܘܠܥܡܐ ܕܥܠܡܐ ܕܥܠܡܐ ܕܢܗܘܐ ܠܗ ܠܥܡܐ

ܘܠܥܠܡܐ ܕܥܠܡܐ ܕܢܗܘܐ ܠܗ ܠܥܡܐ ܘܠܥܡܐ ܕܥܠܡܐ ܕܥܠܡܐ ܕܢܗܘܐ ܠܗ ܠܥܡܐ

ܘܠܥܠܡܐ ܕܥܠܡܐ ܕܢܗܘܐ ܠܗ ܠܥܡܐ ܘܠܥܡܐ ܕܥܠܡܐ ܕܥܠܡܐ ܕܢܗܘܐ ܠܗ ܠܥܡܐ

ܘܠܥܠܡܐ ܕܥܠܡܐ ܕܢܗܘܐ ܠܗ ܠܥܡܐ ܘܠܥܡܐ ܕܥܠܡܐ ܕܥܠܡܐ ܕܢܗܘܐ ܠܗ ܠܥܡܐ

ܘܠܥܠܡܐ ܕܥܠܡܐ ܕܢܗܘܐ ܠܗ ܠܥܡܐ ܘܠܥܡܐ ܕܥܠܡܐ ܕܥܠܡܐ ܕܢܗܘܐ ܠܗ ܠܥܡܐ

ܘܠܥܠܡܐ ܕܥܠܡܐ ܕܢܗܘܐ ܠܗ ܠܥܡܐ ܘܠܥܡܐ ܕܥܠܡܐ ܕܥܠܡܐ ܕܢܗܘܐ ܠܗ ܠܥܡܐ

ܘܠܥܠܡܐ ܕܥܠܡܐ ܕܢܗܘܐ ܠܗ ܠܥܡܐ ܘܠܥܡܐ ܕܥܠܡܐ ܕܥܠܡܐ ܕܢܗܘܐ ܠܗ ܠܥܡܐ

ܘܠܥܠܡܐ ܕܥܠܡܐ ܕܢܗܘܐ ܠܗ ܠܥܡܐ ܘܠܥܡܐ ܕܥܠܡܐ ܕܥܠܡܐ ܕܢܗܘܐ ܠܗ ܠܥܡܐ

ܘܠܥܠܡܐ ܕܥܠܡܐ ܕܢܗܘܐ ܠܗ ܠܥܡܐ ܘܠܥܡܐ ܕܥܠܡܐ ܕܥܠܡܐ ܕܢܗܘܐ ܠܗ ܠܥܡܐ

[illegible]

[illegible] * [illegible]

[illegible] * [illegible]

[illegible] * [

ܐܝܟ ܕܢܦܠ ܠܒܝܬ ܡܠܟܐ ܘܐܡܪ ܠܗ ܐܢܬ ܡܠܟ ܥܠ ܫܘܪܐ ܕܐܝܬ ܠܟ ܒܪ ܐܚܐ ܕܫܡܗ ܫܡܥܘܢ ܕܗܘܐ ܡܫܬܠܚ ܒܫܘܪܐ ܕܐܝܬ ܠܗ ܬܪܬܝܢ ܒܢܝ ܐܢܫܐ

ܗܘܝܢ ܕܥܠ ܡܕܝܢܬܐ ܕܐܝܬܝܘܢ ܒܗ ܡܢ ܫܘܠܛܢܐ ܕܡܠܟܘܬܐ ܕܐܪܡܝܐ ܕܐܝܬ ܒܗ ܡܢ ܫܘܠܛܢ ܡܠܟܘܬ

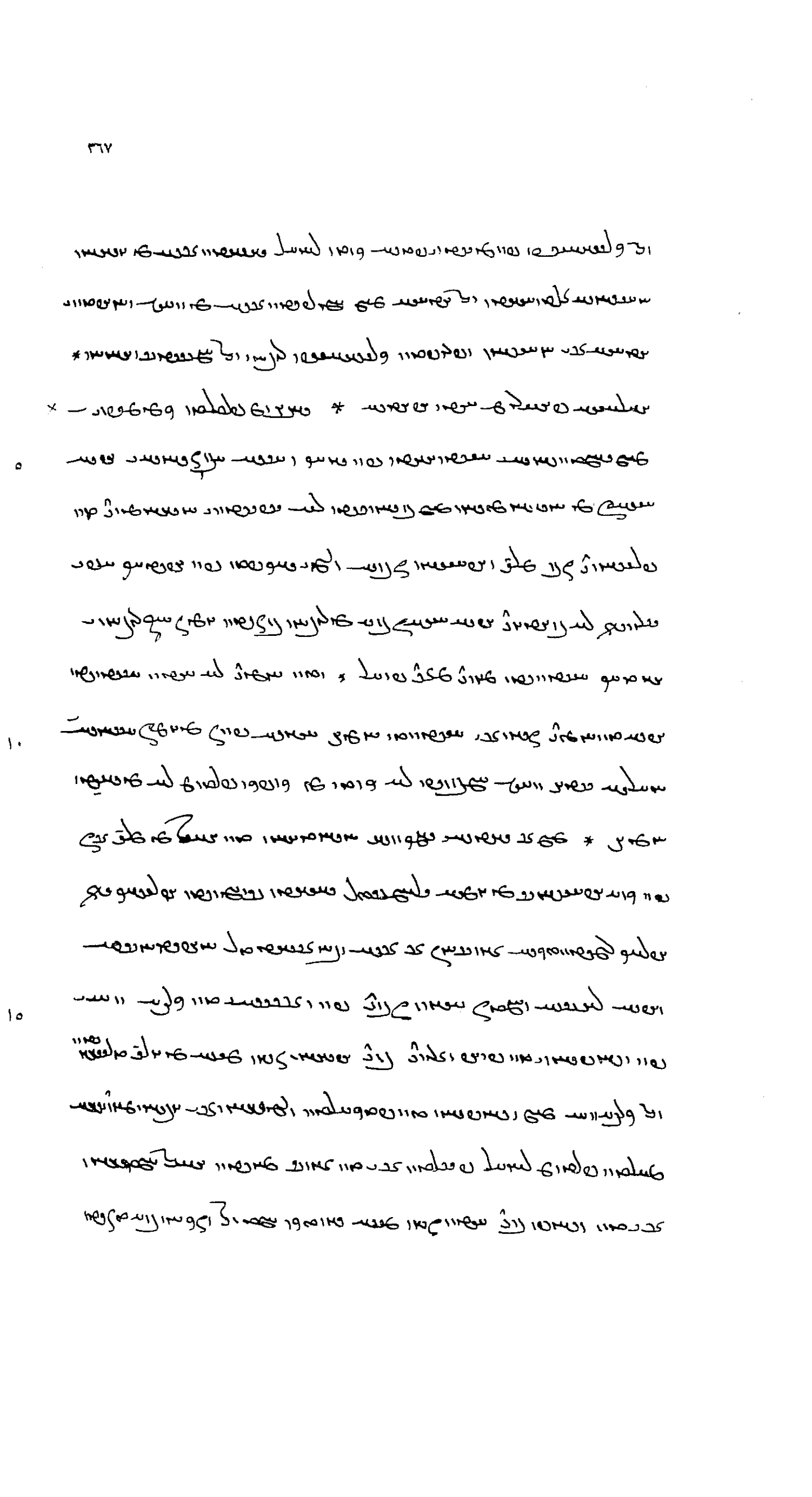

[illegible]

[illegible] * [illegible]

[illegible] * [illegible] * [illegible]

[illegible] * [illegible]

[illegible]

گرو تمان

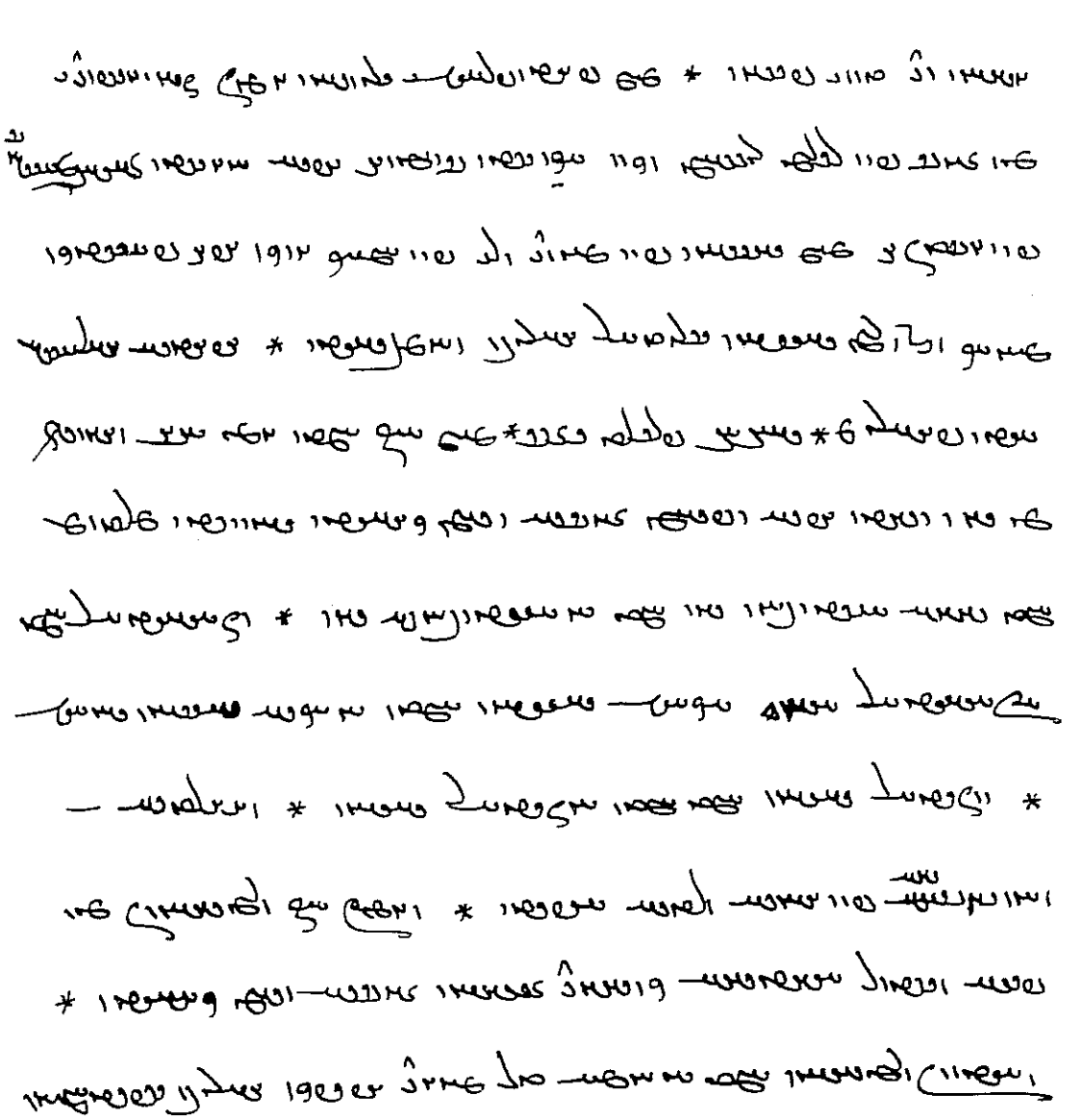

[illegible]

[illegible] * [illegible]

[illegible] * [illegible]

[illegible] * [

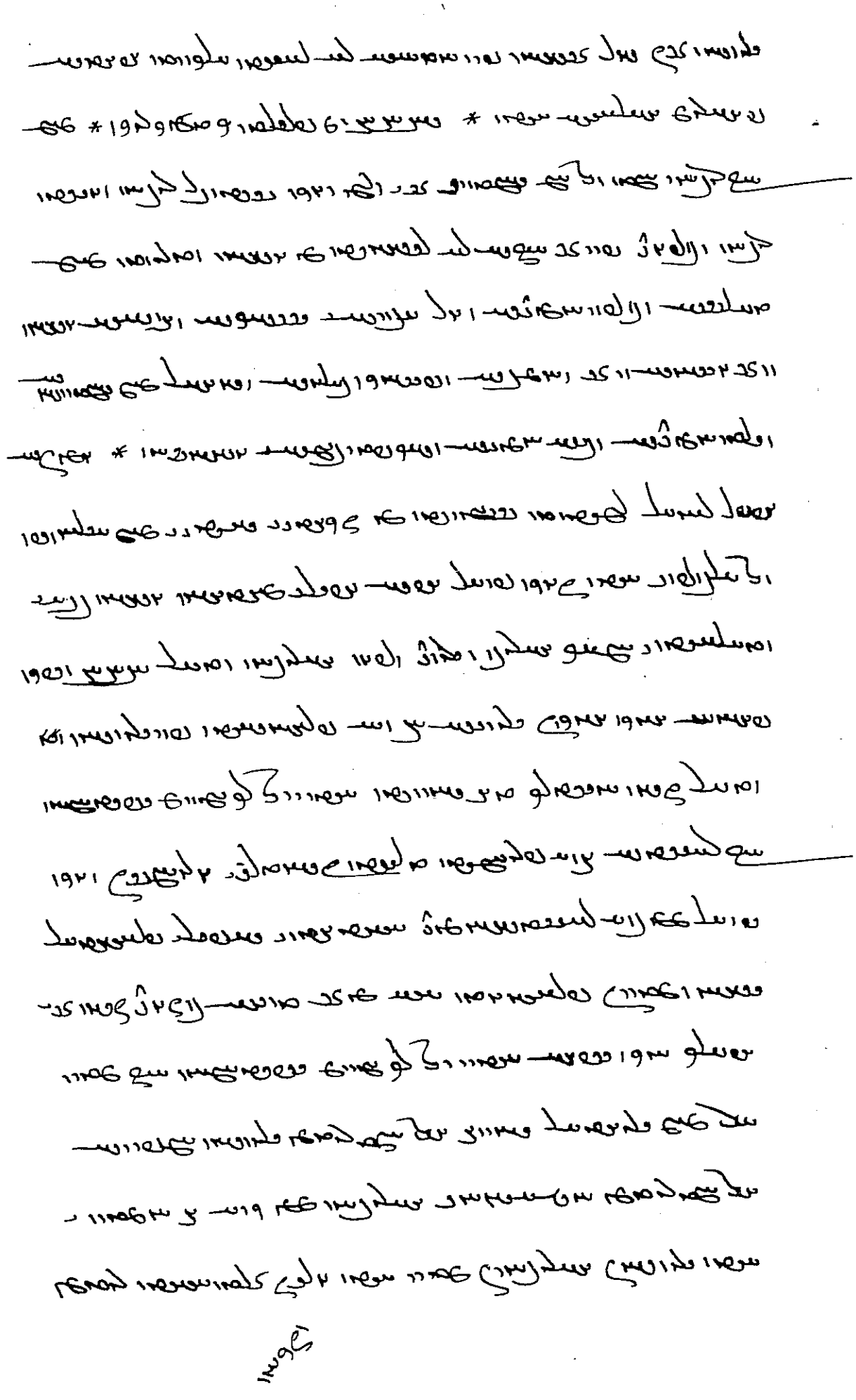

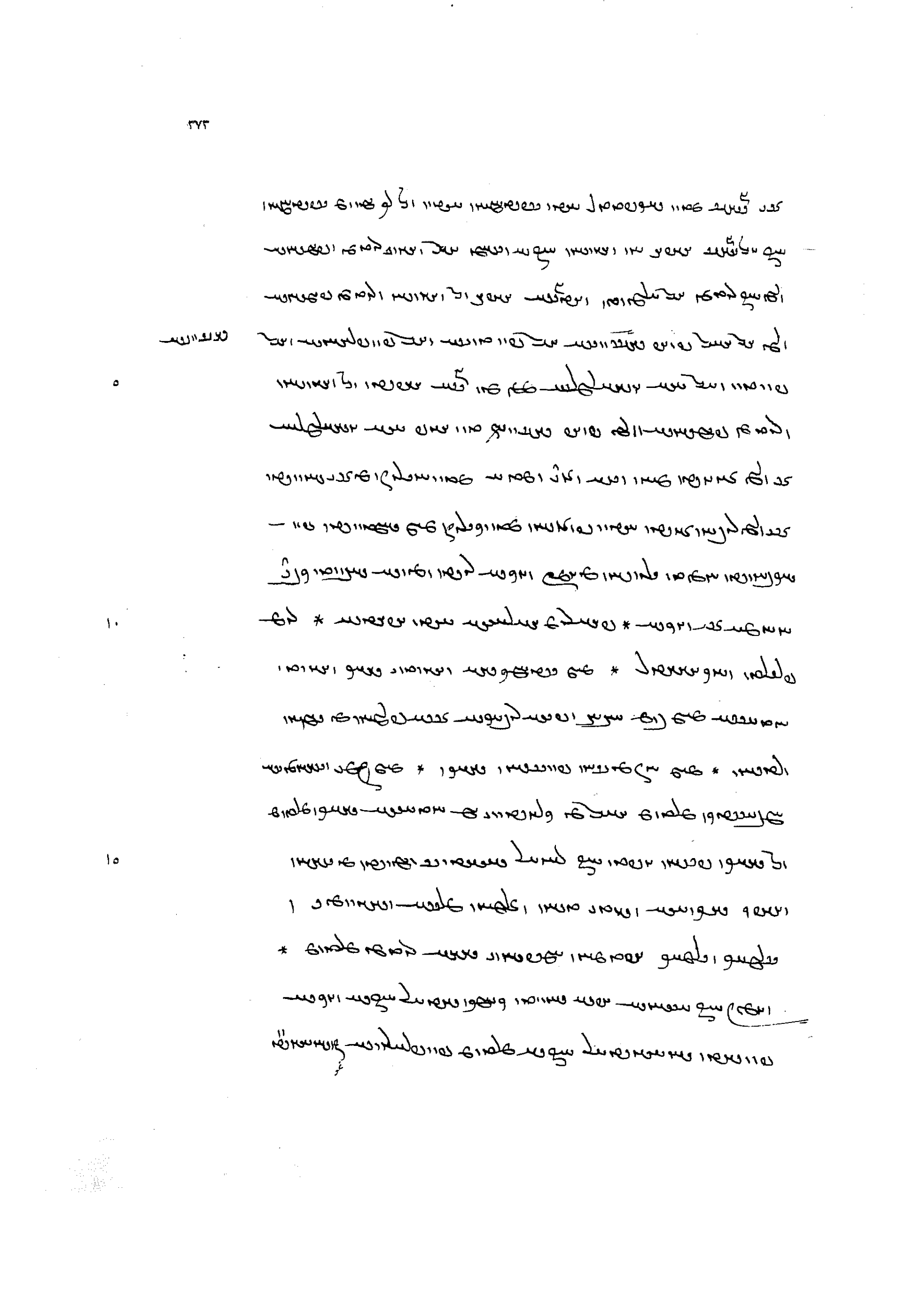

[illegible]

[illegible] *

[illegible] *

[illegible] *

[illegible]

[illegible] *

[illegible]

[illegible] *

[illegible]

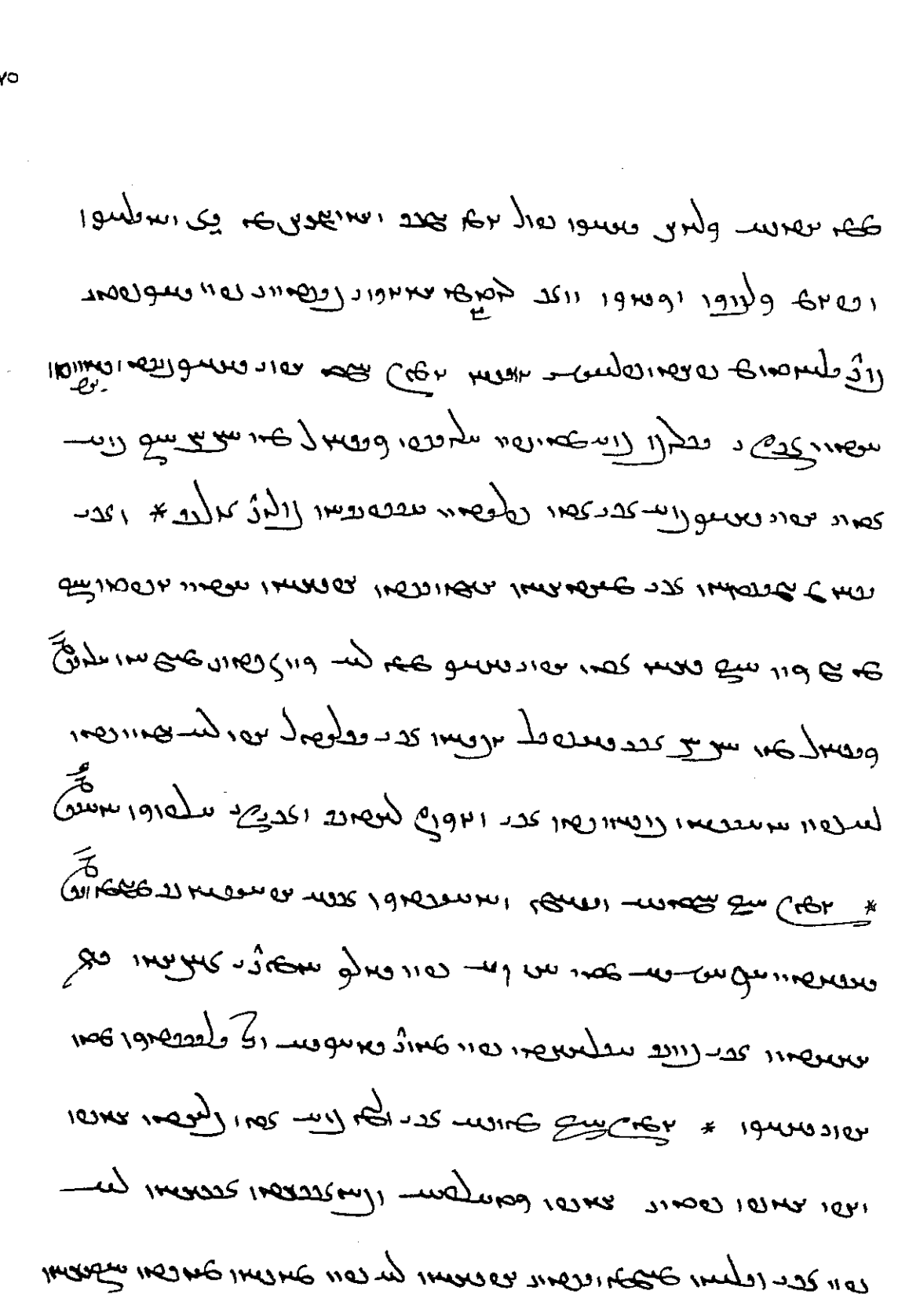

[illegible]

[illegible] * [illegible]

[illegible] * [illegible]

[illegible] * [

ܘܐܡܪܘ ܠܗ ܐܢܬ ܡܪܝ ܥܠܡܐ ܕܥܒܕ ܠܟ ܫܘܒܚܐ ܘܬܫܒܚܬܐ ܕܠܐ ܡܫܬܟܚ ܠܥܠܡ ܥܠܡܝܢ ܐܡܝܢ ܘܐܡܝܢ ܘܐܡܝܢ ܘ

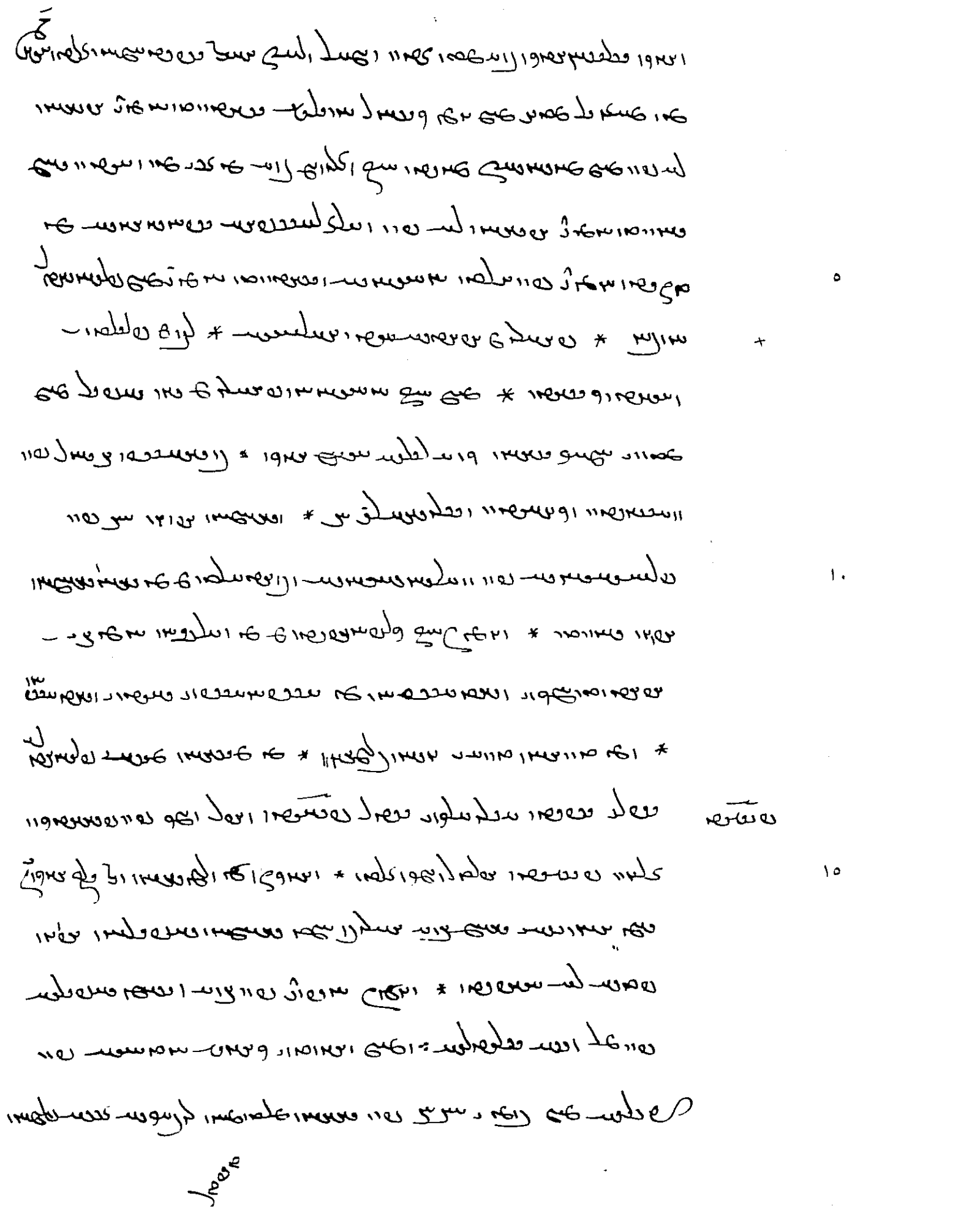

ولما كان الشيخ عبد الرحمن بن سعد قد توفي وترك ولدين
صغيرين هما عبد الله وعبد العزيز وكان ابنه الثالث
عبد الرحمن لم يولد بعد وكان لسعد مزرعة واسعة
وبيت كبير وكان لعبد الله ولد اسمه محمد وكان
عبد العزيز يتيما لا يملك شيئا وكان عبد الله
يعمل في مزرعة والده ويعيش مع والدته وكان
عبد العزيز يعمل في مزرعة عمه ويعيش مع
عمه وزوجته وكان يحضر الى بيت والده
ليزور والدته وكان يحب والده ويحب
اخاه عبد الله ويحب ابن اخيه محمد
وكان يحب والدته ويحب اخاه
عبد الله ويحب ابن اخيه محمد
وكان يحب والدته ويحب اخاه
عبد الله ويحب ابن اخيه محمد

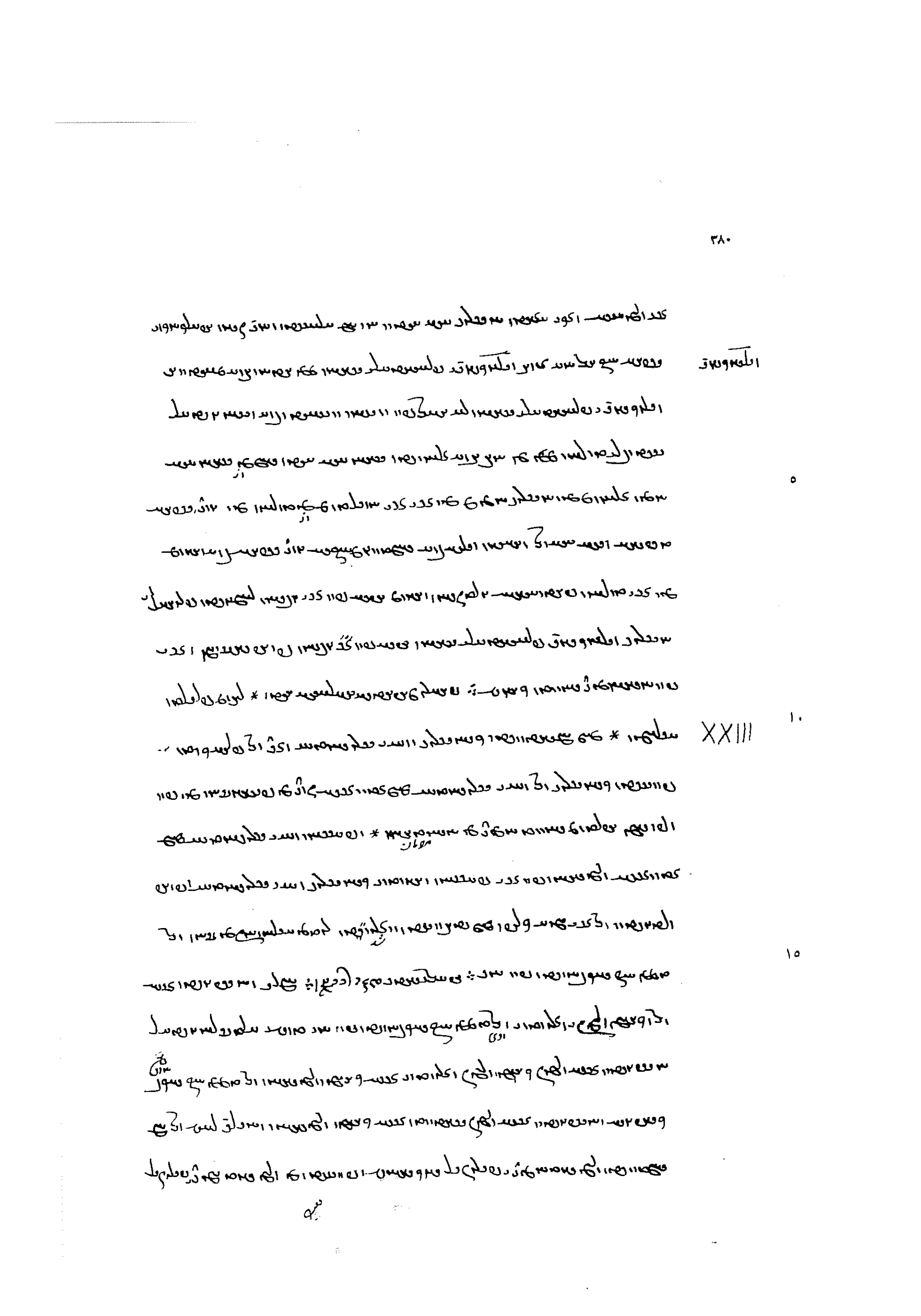

XXIII

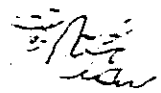

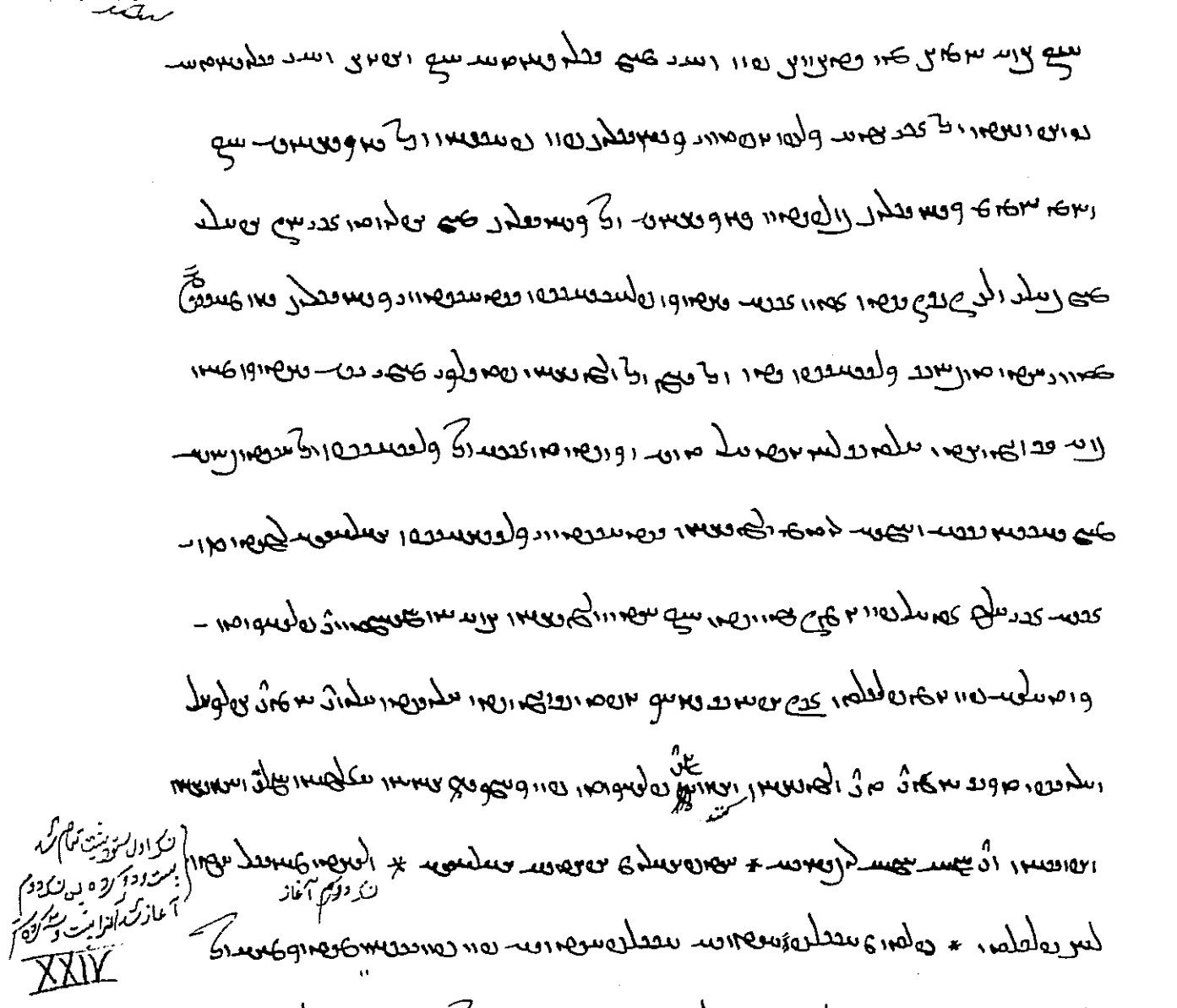

نسخ اول سوره بیست تمام شد
بیست و دو کرده پس نسخ دوم
آغاز شد الغایت و ستر کردم

XXIV

نسخ دوم آغاز

[illegible]

[illegible]

[illegible]

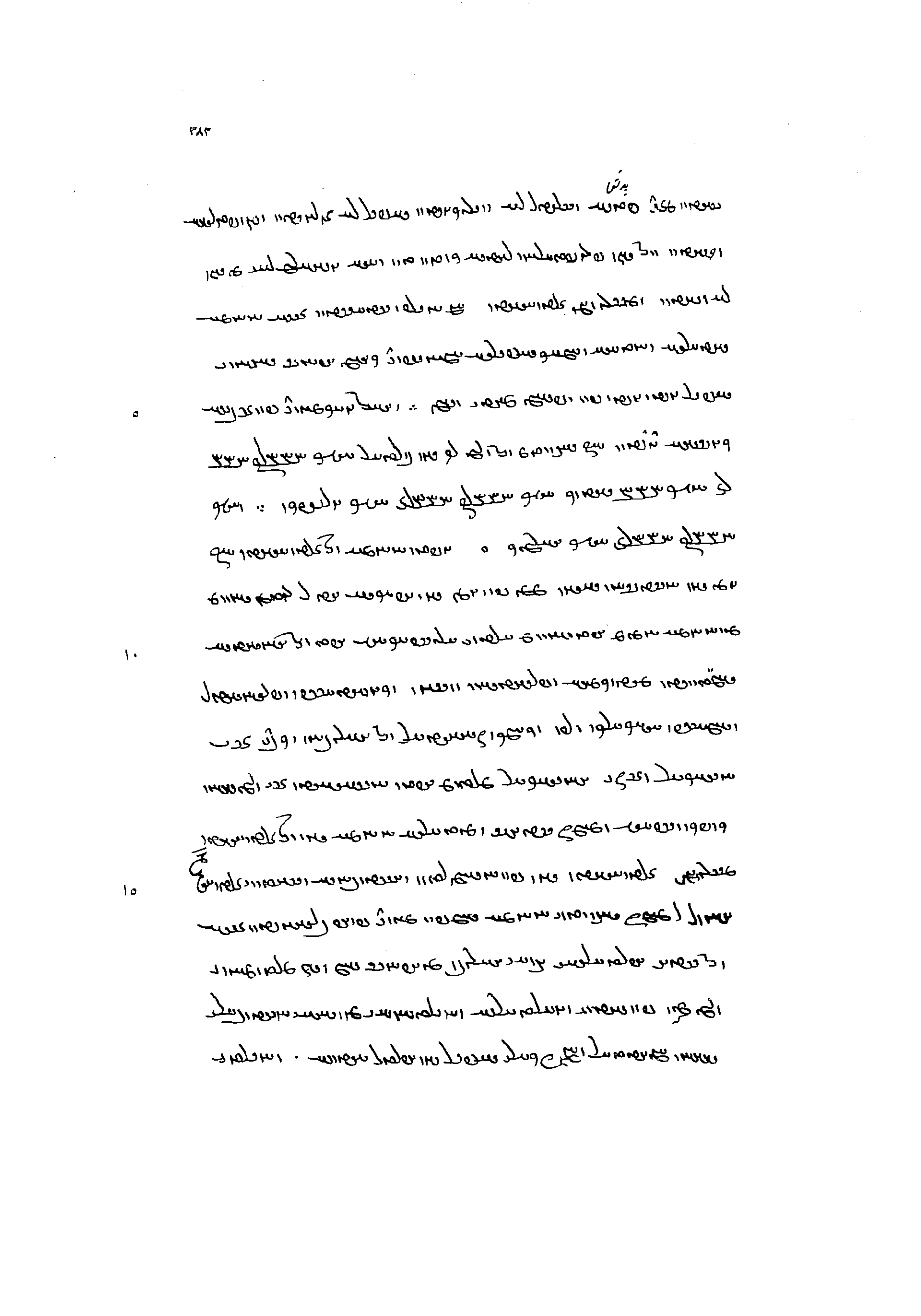

[illegible]

[illegible]

[illegible]

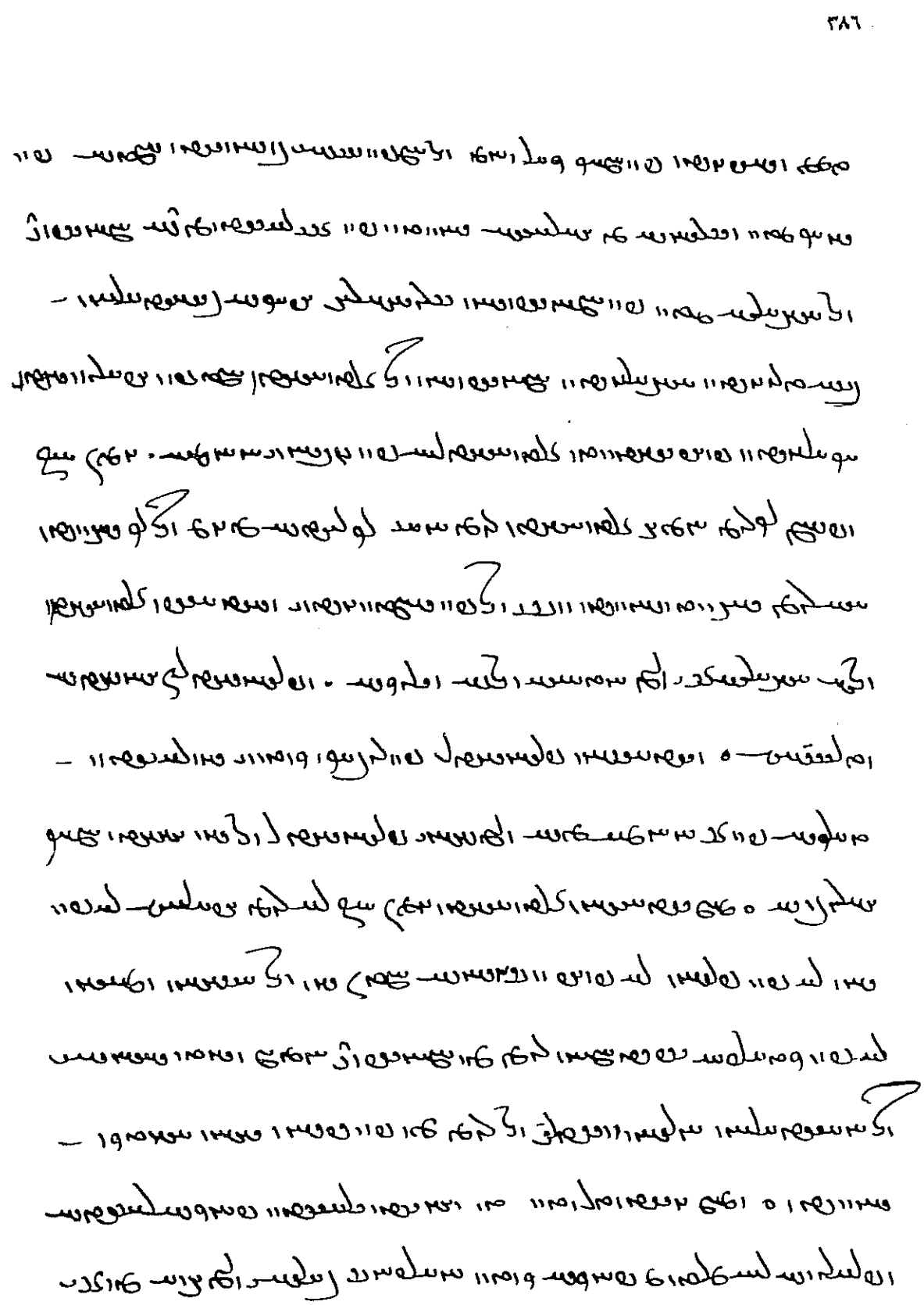

[illegible]

[illegible]

[illegible]

[illegible]

[illegible]

[illegible]

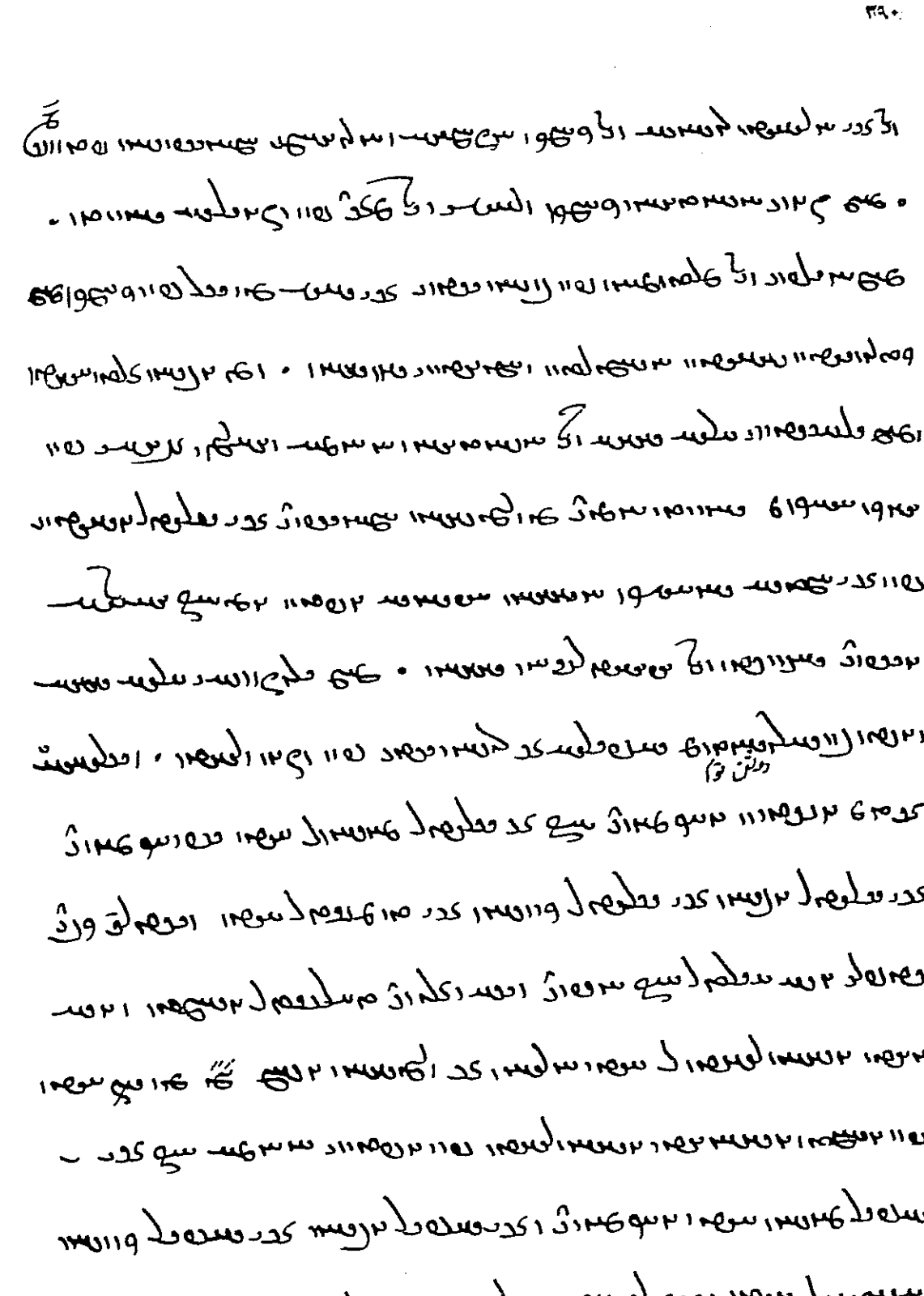

سلوعدا وحدة لمعدة الاعدا ثمنشمو مدمه لم سولا لمعدة الاعد
حمة سع لم مسم لمعدة الاعدا ثمنشمو مدمه لم سولا لمعدة الاعد
الاعدا ثمنشمو مدمه لم سولا لمعدة الاعدا ثمنشمو مدمه لم سولا لمعدة الاعد
الاعدا ثمنشمو مدمه لم سولا لمعدة الاعدا ثمنشمو مدمه لم سولا لمعدة الاعد
الاعدا ثمنشمو مدمه لم سولا لمعدة الاعدا ثمنشمو مدمه لم سولا لمعدة الاعد
الاعدا ثمنشمو مدمه لم سولا لمعدة الاعدا ثمنشمو مدمه لم سولا لمعدة الاعد
الاعدا ثمنشمو مدمه لم سولا لمعدة الاعدا ثمنشمو مدمه لم سولا لمعدة الاعد
الاعدا ثمنشمو مدمه لم سولا لمعدة الاعدا ثمنشمو مدمه لم سولا لمعدة الاعد
الاعدا ثمنشمو مدمه لم سولا لمعدة الاعدا ثمنشمو مدمه لم سولا لمعدة الاعد
الاعدا ثمنشمو مدمه لم سولا لمعدة الاعدا ثمنشمو مدمه لم سولا لمعدة الاعد
الاعدا ثمنشمو مدمه لم سولا لمعدة الاعدا ثمنشمو مدمه لم سولا لمعدة الاعد
الاعدا ثمنشمو مدمه لم سولا لمعدة الاعدا ثمنشمو مدمه لم سولا لمعدة الاعد
الاعدا ثمنشمو مدمه لم سولا لمعدة الاعدا ثمنشمو مدمه لم سولا لمعدة الاعد
الاعدا ثمنشمو مدمه لم سولا لمعدة الاعدا ثمنشمو مدمه لم سولا لمعدة الاعد
الاعدا ثمنشمو مدمه لم سولا لمعدة الاعدا ثمنشمو مدمه لم سولا لمعدة الاعد
الاعدا ثمنشمو مدمه لم سولا لمعدة الاعدا ثمنشمو مدمه لم سولا لمعدة الاعد
الاعدا ثمنشمو مدمه لم سولا لمعدة الاعدا ثمنشمو مدمه لم سولا لمعدة الاعد
الاعدا ثمنشمو مدمه لم سولا لمعدة الاعدا ثمنشمو مدمه لم سولا لمعدة الاعد
الاعدا ثمنشمو مدمه لم سولا لمعدة الاعدا ثمنشمو مدمه لم سولا لمعدة الاعد
الاعدا ثمنشمو مدمه لم سولا لمعدة الاعدا ثمنشمو مدمه لم سولا لمعدة الاعد
الاعدا ثمنشمو مدمه لم سولا لمعدة الاعدا ثمنشمو مدمه لم سولا لمعدة الاعد
الاعدا ثمنشمو مدمه لم سولا لمعدة الاعدا ثمنشمو مدمه لم سولا لمعدة الاعد
الاعدا ثمنشمو مدمه لم سولا لمعدة الاعدا ثمنشمو مدمه لم سولا لمعدة الاعد
الاعدا ثمنشمو مدمه لم سولا لمعدة الاعدا ثمنشمو مدمه لم سولا لمعدة الاعد
الاعدا ثمنشمو مدمه لم سولا لمعدة الاعدا ثمنشمو مدمه لم سولا لمعدة الاعد
الاعدا ثمنشمو مدمه لم سولا لمعدة الاعدا ثمنشمو مدمه لم سولا لمعدة الاعد
الاعدا ثمنشمو مدمه لم سولا لمعدة الاعدا ثمنشمو مدمه لم سولا لمعدة الاعد
الاعدا ثمنشمو مدمه لم سولا لمعدة الاعدا ثمنشمو مدمه لم سولا لمعدة الاعد
الاعدا ثمنشمو مدمه لم سولا لمعدة الاعدا ثمنشمو مدمه لم سولا لمعدة الاعد
الاعدا ثمنشمو مدمه لم سولا لمعدة الاعدا ثمنشمو مدمه لم سولا لمعدة الاعد
الاعدا ثمنشمو مدمه لم سولا لمعدة الاعدا ثمنشمو مدمه لم سولا لمعدة الاعد
الاعدا ثمنشمو مدمه لم سولا لمعدة الاعدا ثمنشمو مدمه لم سولا لمعدة الاعد
الاعدا ثمنشمو مدمه لم سولا لمعدة الاعدا ثمنشمو مدمه لم سولا لمعدة الاعد
الاعدا ثمنشمو مدمه لم سولا لمعدة الاعدا ثمنشمو مدمه لم سولا لمعدة الاعد
الاعدا ثمنشمو مدمه لم سولا لمعدة الاعدا ثمنشمو مدمه لم سولا لمعدة الاعد

ܗܘܝܢ ܕܥܠ ܡܕܝܢܬܐ ܕܡܨܪܝܢ ܐܝܟ ܕܐܬܝܐ ܠܗ ܡܠܟܘܬܐ ܕܡܨܪܝܢ
ܒܫܢܬܐ ܕܬܪܬܝܢ ܥܣܪܐ ܕܫܢܝܢ ܡܢ ܡܠܟܘܬܗ ܕܐܠܦ ܘܬܫܥ ܡܐܐ ܘܫܒܥܝܢ
ܘܬܠܬ ܫܢܝܢ ܕܡܠܟ ܒܗ ܐܠܦ ܘܬܫܥ ܡܐܐ ܘܫܒܥܝܢ ܘܬܠܬ ܫܢܝܢ ܘܡܠܟ
ܒܗ ܐܠܦ ܘܬܫܥ ܡܐܐ ܘܫܒܥܝܢ ܘܬܠܬ ܫܢܝܢ ܘܡܠܟ ܒܗ ܐܠܦ ܘܬܫܥ
ܡܐܐ ܘܫܒܥܝܢ ܘܬܠܬ ܫܢܝܢ ܘܡܠܟ ܒܗ ܐܠܦ ܘܬܫܥ ܡܐܐ ܘܫܒܥܝܢ
ܘܬܠܬ ܫܢܝܢ ܘܡܠܟ ܒܗ ܐܠܦ ܘܬܫܥ ܡܐܐ ܘܫܒܥܝܢ ܘܬܠܬ ܫܢܝܢ
ܘܡܠܟ ܒܗ ܐܠܦ ܘܬܫܥ ܡܐܐ ܘܫܒܥܝܢ ܘܬܠܬ ܫܢܝܢ ܘܡܠܟ ܒܗ

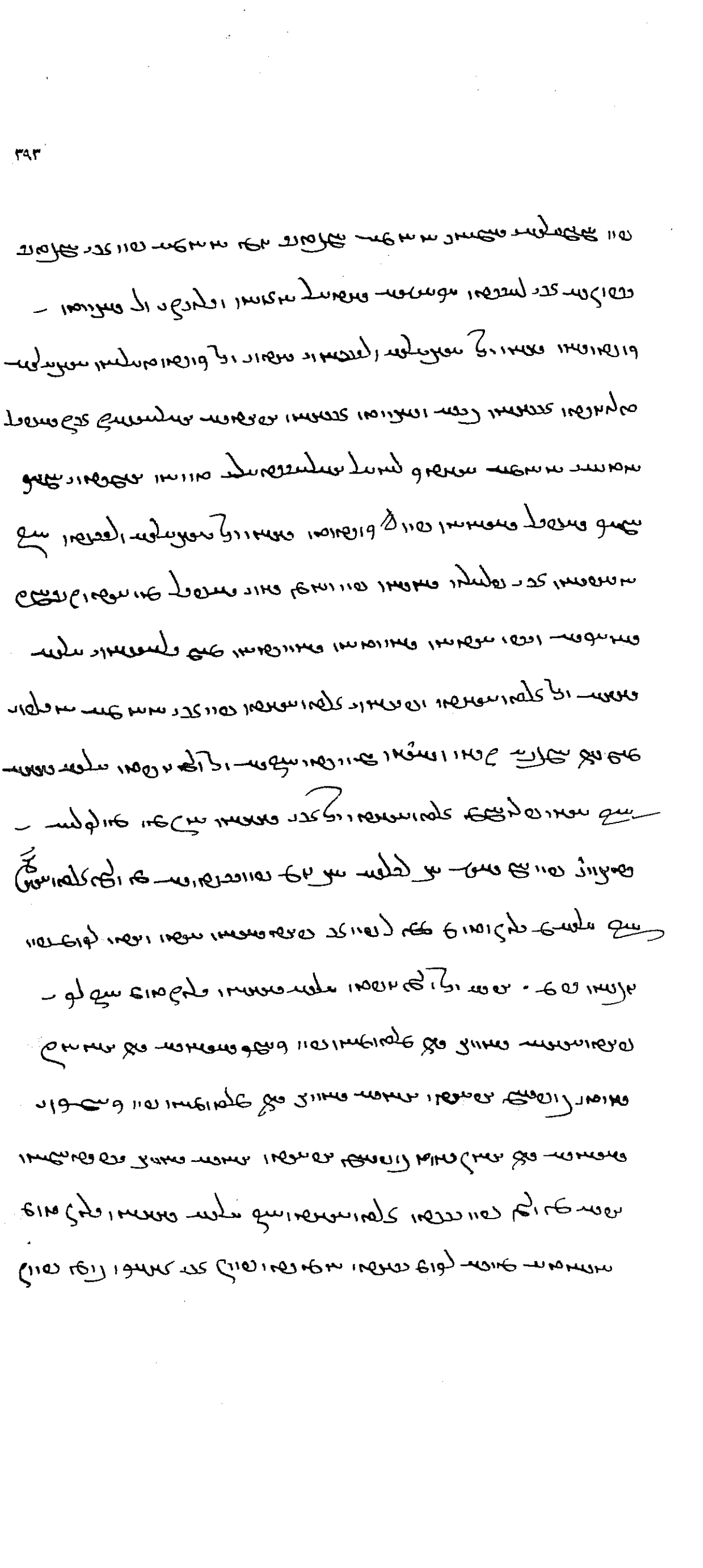

[illegible]

[illegible]

[illegible]

[illegible]

[illegible]

[illegible]

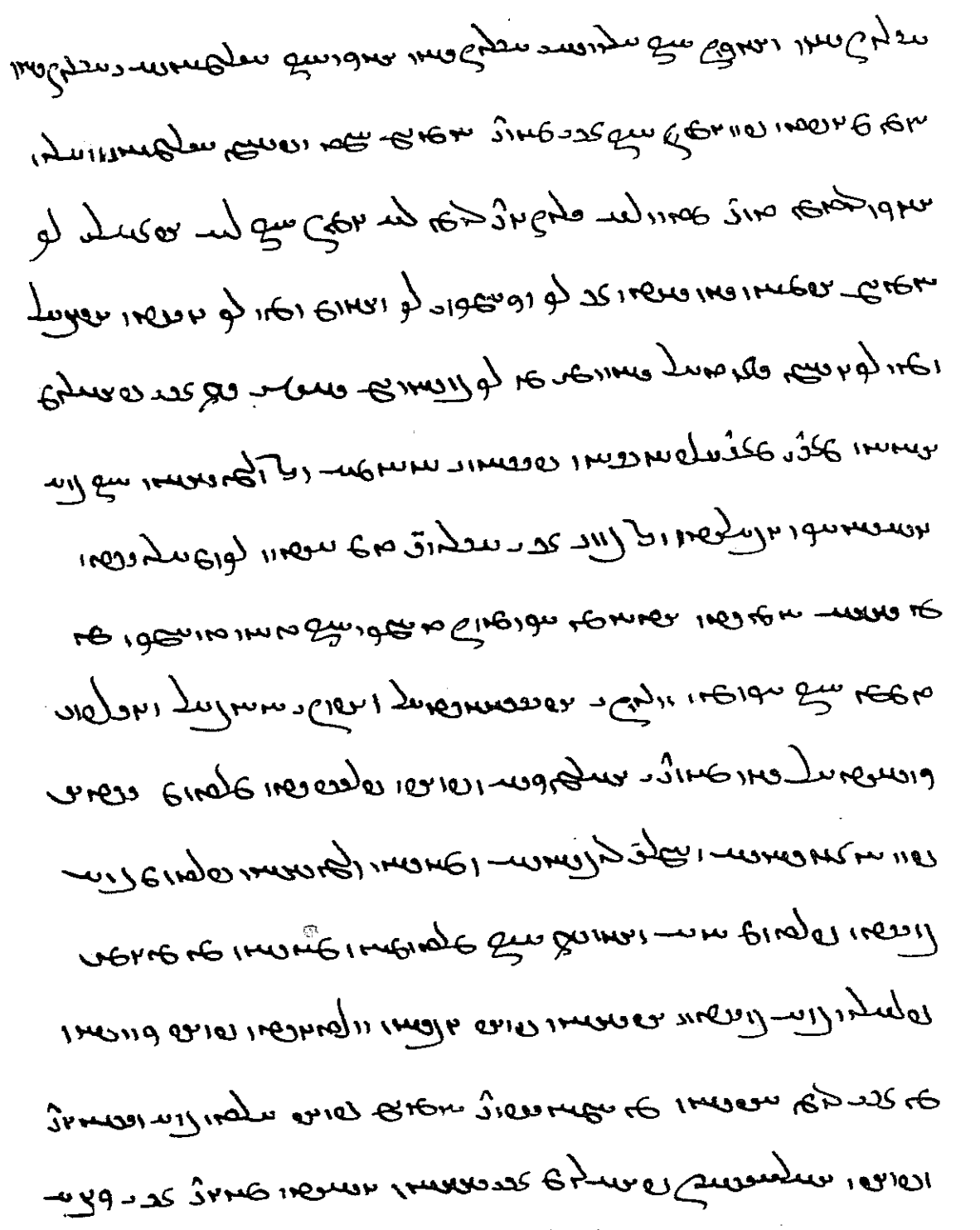

[illegible]

[illegible]

[illegible]

[illegible]

[illegible]

[illegible]

[illegible]

[illegible]

[illegible]

[illegible]

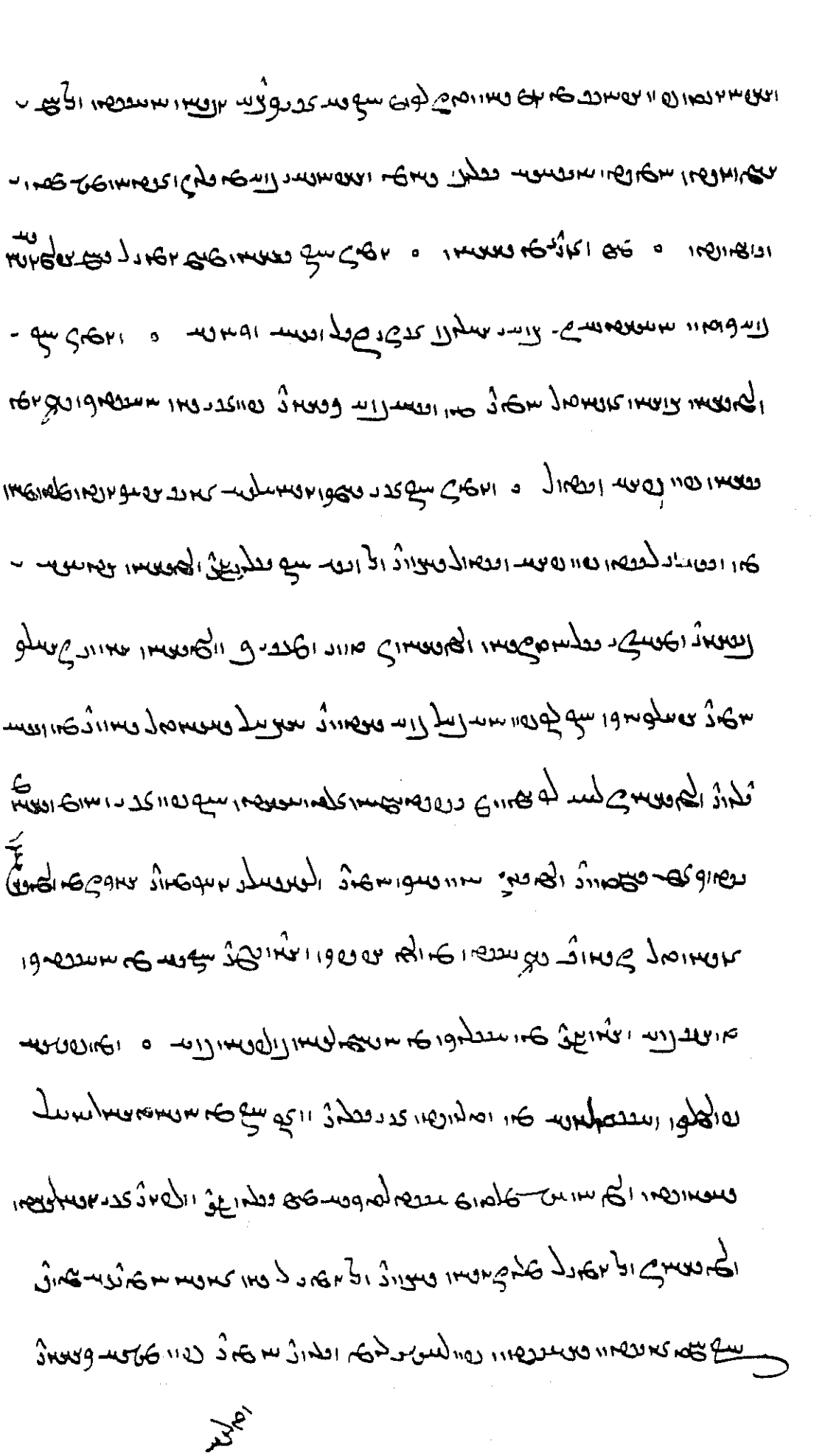

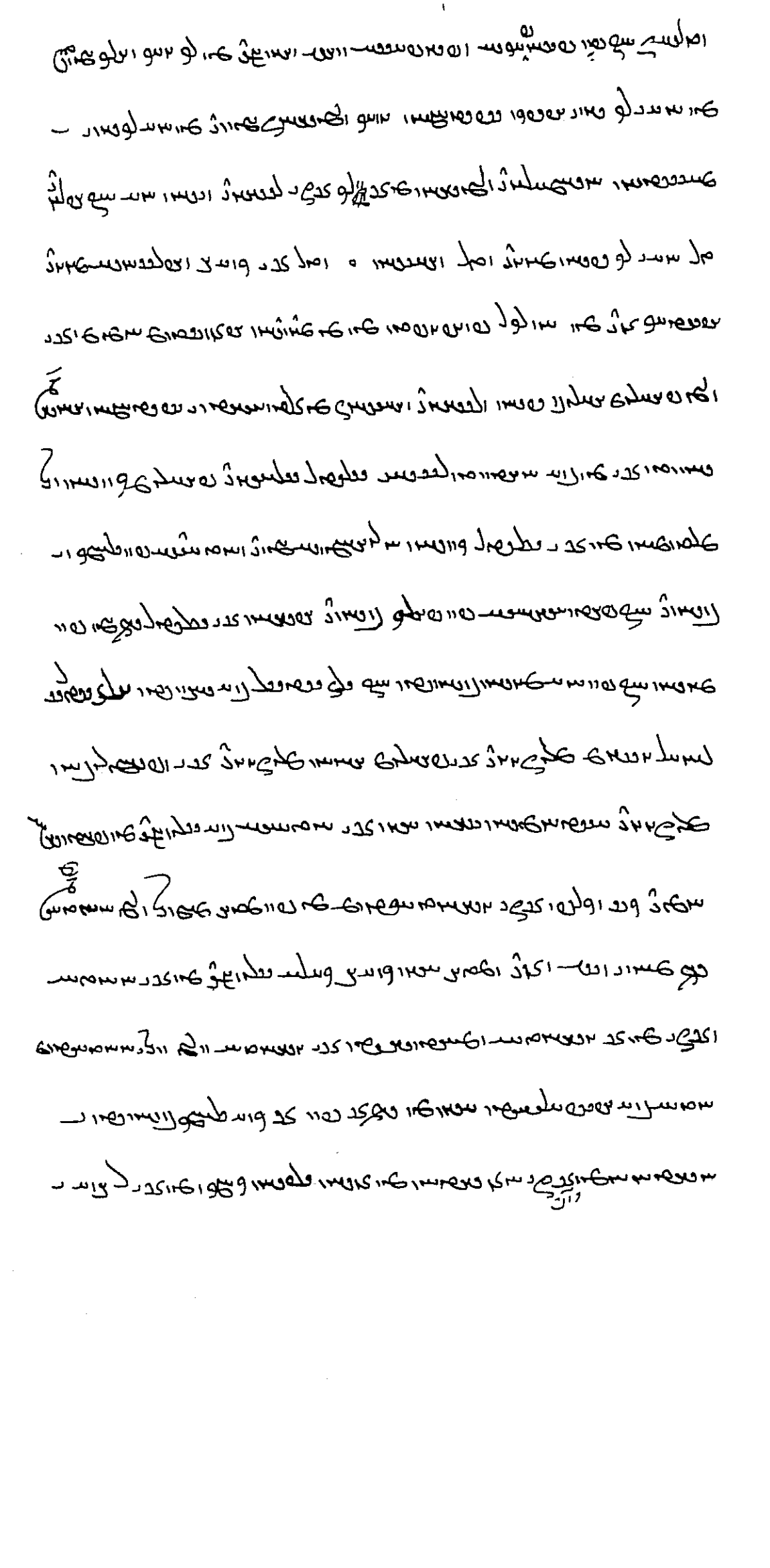

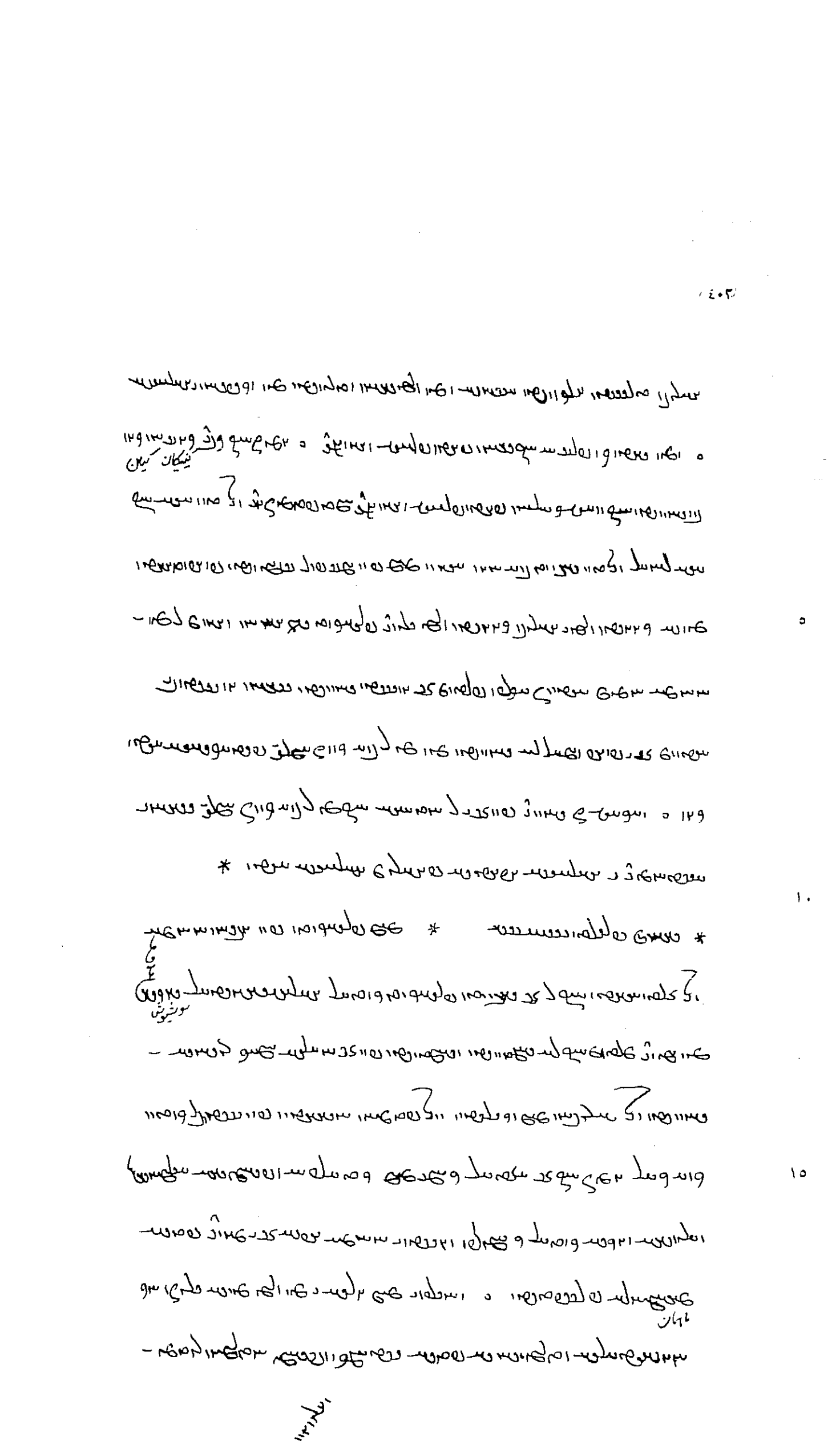

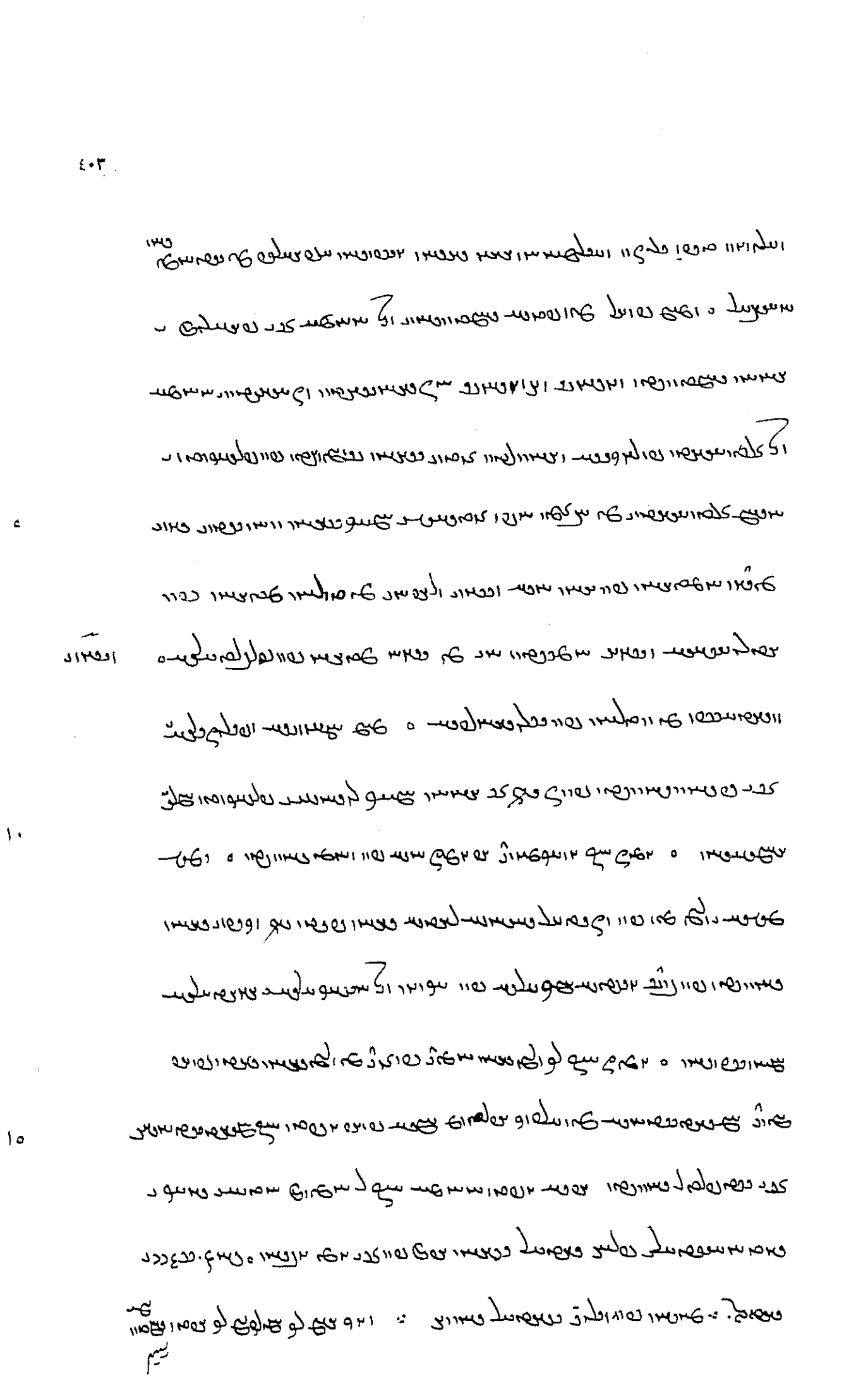

ان سورتوں میں وہی معانی ہیں جو سورۂ یونس میں ہیں ۔ ۵

۱ سورۂ ہود ۔ یہ سورۃ مکی ہے ۔ اس میں ایک رکوع ہے ۔ اس کی آیتیں ایک سو
چوبیس ہیں ۔ یہ سورۃ یونس کے بعد نازل ہوئی ۔ اس کے معانی یونس کے
معانی کے مشابہ ہیں ۔ اس میں بھی توحید کا بیان ہے ۔ اور اس میں بھی
قرآن کی تصدیق ہے ۔ اور اس میں بھی رسولوں کے قصے ہیں ۔ اور اس میں
بھی قیامت کا بیان ہے ۔ اور اس میں بھی کافروں کے عذاب کا بیان ہے ۔
اور اس میں بھی مومنوں کے ثواب کا بیان ہے ۔ اور اس میں بھی قرآن کی
تعریف ہے ۔ اور اس میں بھی رسول کو تسلی دی ہے ۔ اور اس میں بھی
مومنوں کو تسلی دی ہے ۔ اور اس میں بھی کافروں کو دھمکی ہے ۔ اور
اس میں بھی مومنوں کو بشارت ہے ۔ اور اس میں بھی کافروں کو دھمکی
ہے ۔ اور اس میں بھی مومنوں کو بشارت ہے ۔ اور اس میں بھی کافروں
کو دھمکی ہے ۔ اور اس میں بھی مومنوں کو بشارت ہے ۔ اور اس میں
بھی کافروں کو دھمکی ہے ۔ اور اس میں بھی مومنوں کو بشارت ہے ۔
اور اس میں بھی کافروں کو دھمکی ہے ۔ اور اس میں بھی مومنوں کو
بشارت ہے ۔ اور اس میں بھی کافروں کو دھمکی ہے ۔ اور اس میں
بھی مومنوں کو بشارت ہے ۔ اور اس میں بھی کافروں کو دھمکی ہے ۔
اور اس میں بھی مومنوں کو بشارت ہے ۔ اور اس میں بھی کافروں کو

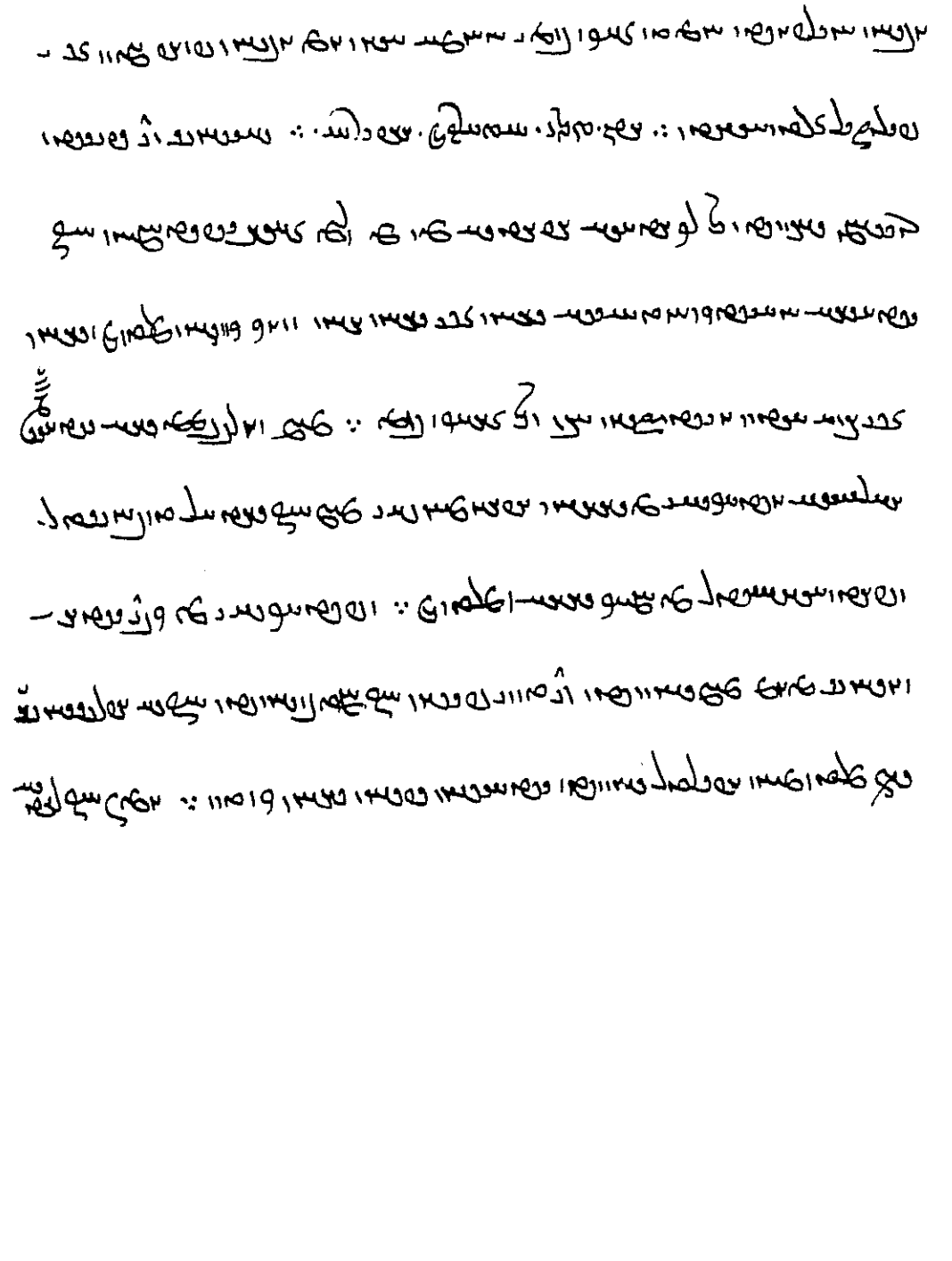

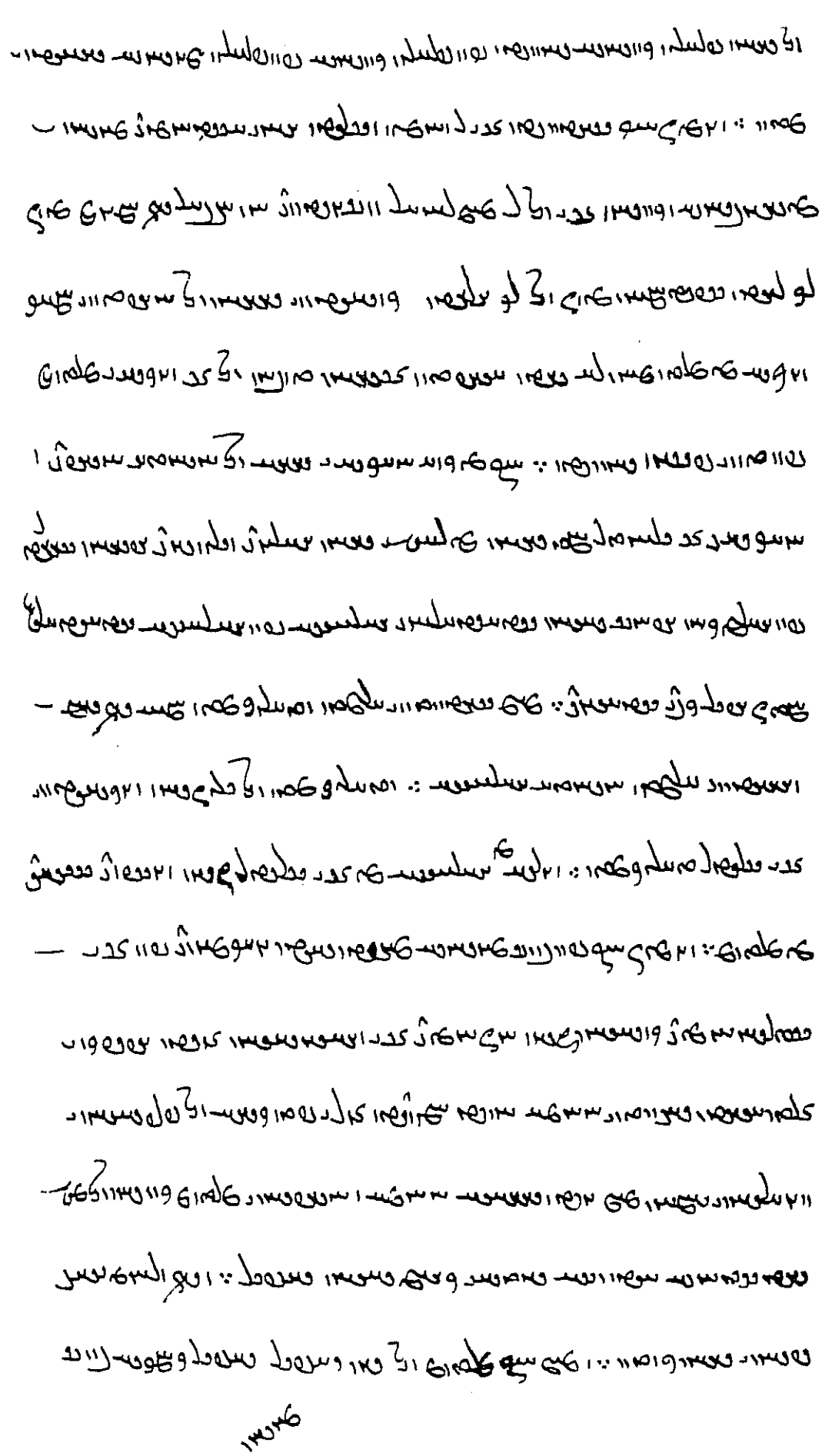

ܗܘܝܢ ܕܢܦܠܘ ܒܟܠܗ ܐܪܥܐ ܕܡܨܪܝܢ ܘܥܠ ܟܠ ܡܕܝܢܬܐ ܕܡܨܪܝܢ ܗܘ ܕܢܦܠ ܠܬܚܘܡ ܕܡܨܪܝܢ ܘܠܬܚܘܡ ܕܐܬܘܪܝܐ ܘܠܬܚܘܡ ܕܐܪܡܢܝܐ ܘܠܬܚܘܡ ܕ

[illegible]

[illegible]

[illegible]

[illegible]

[illegible]

[illegible]

[illegible]

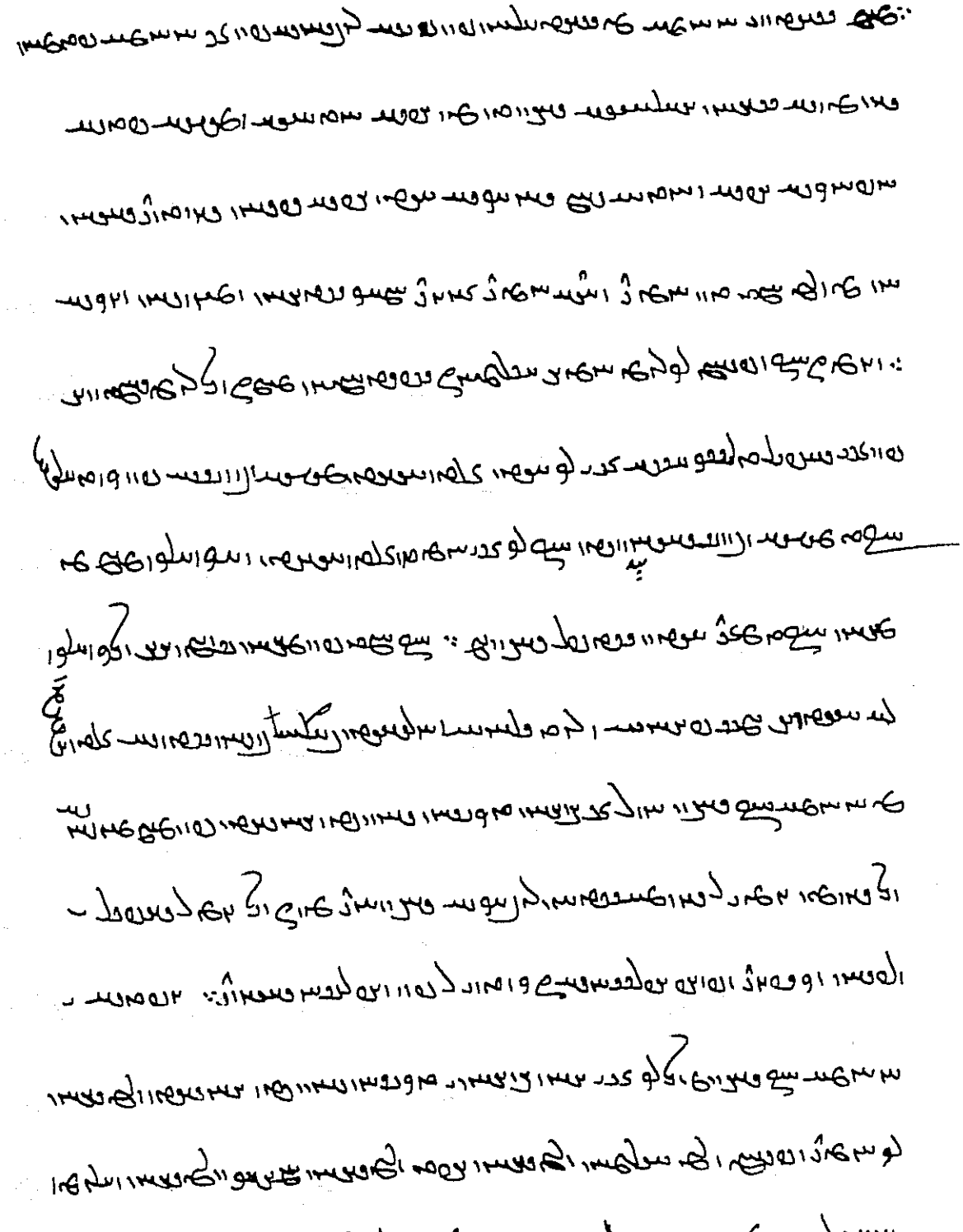

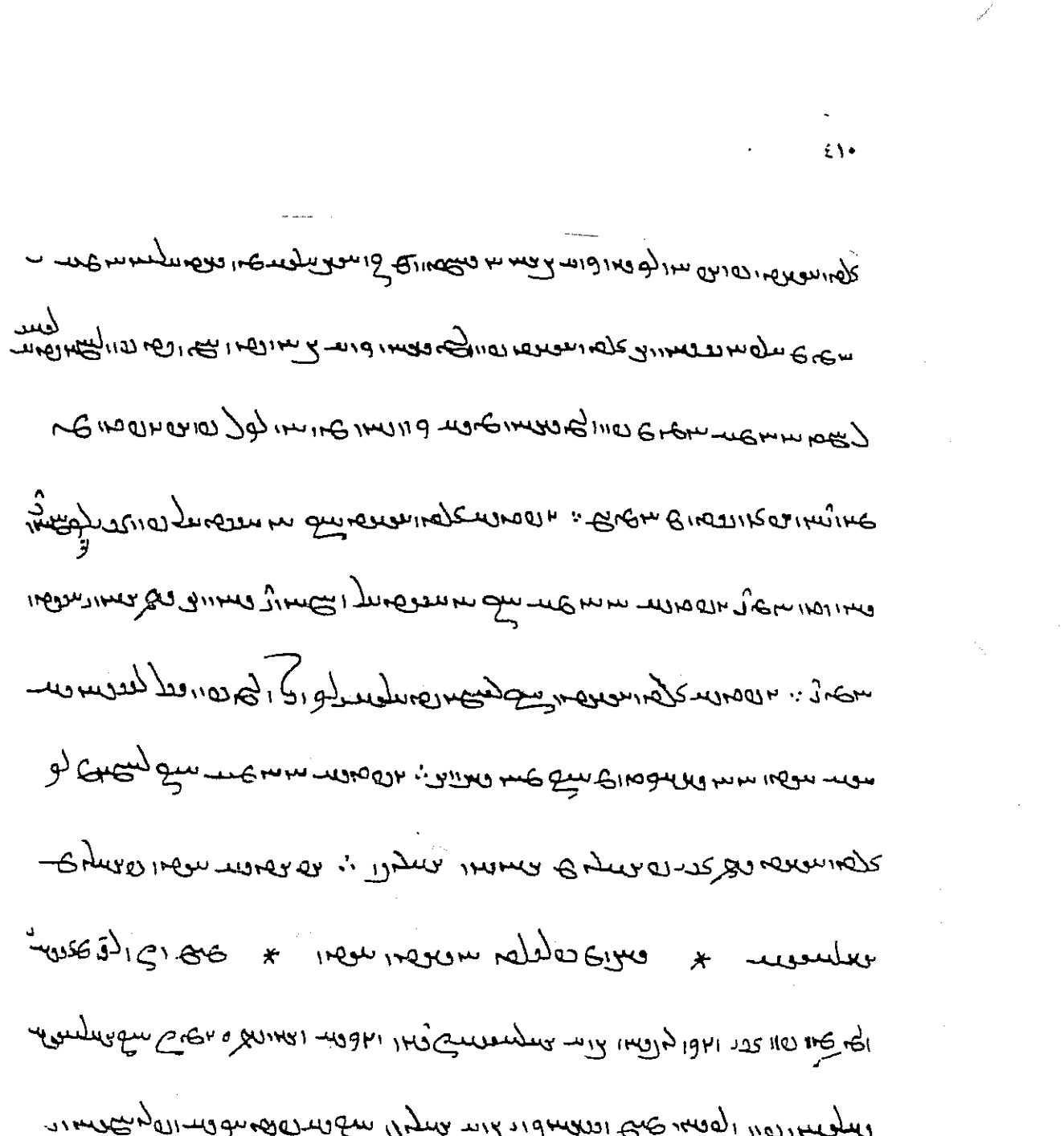

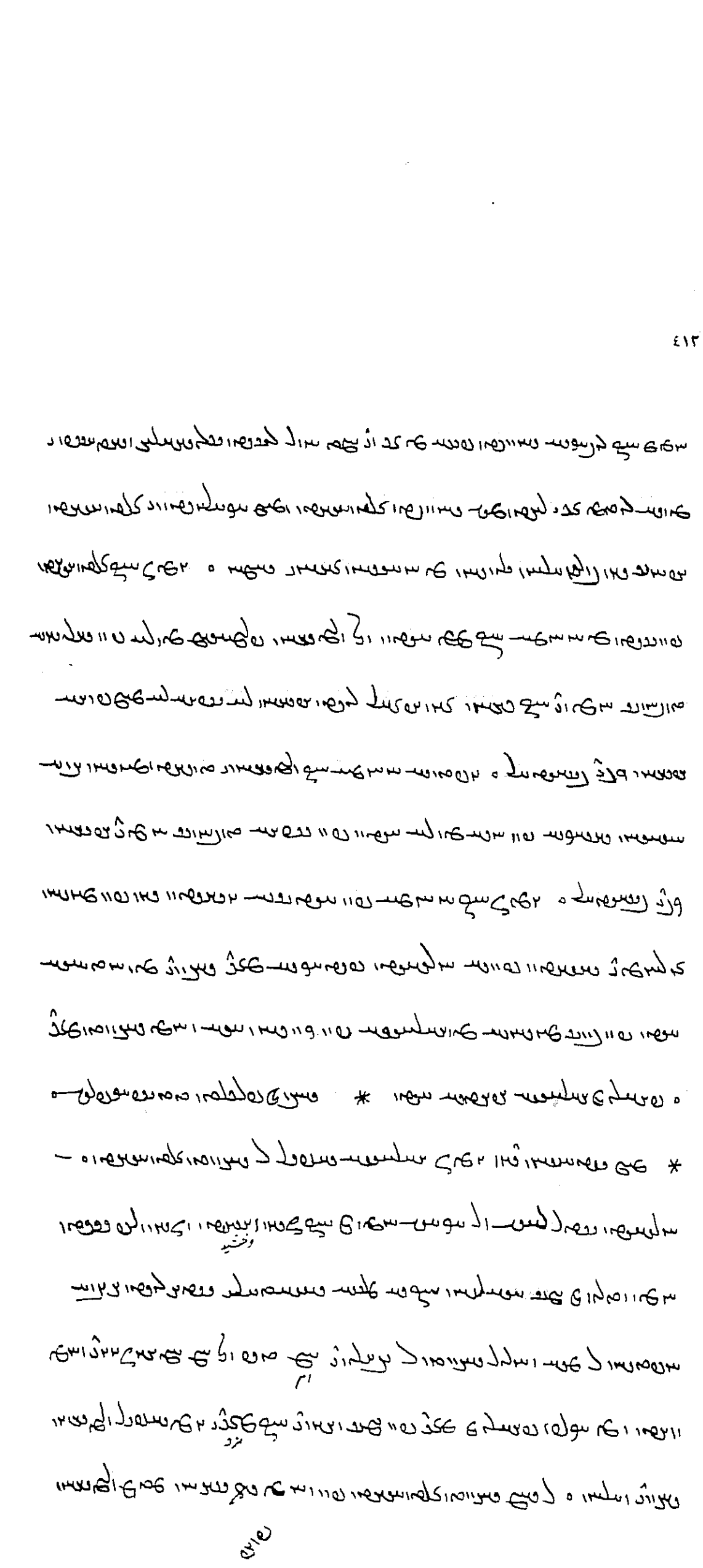

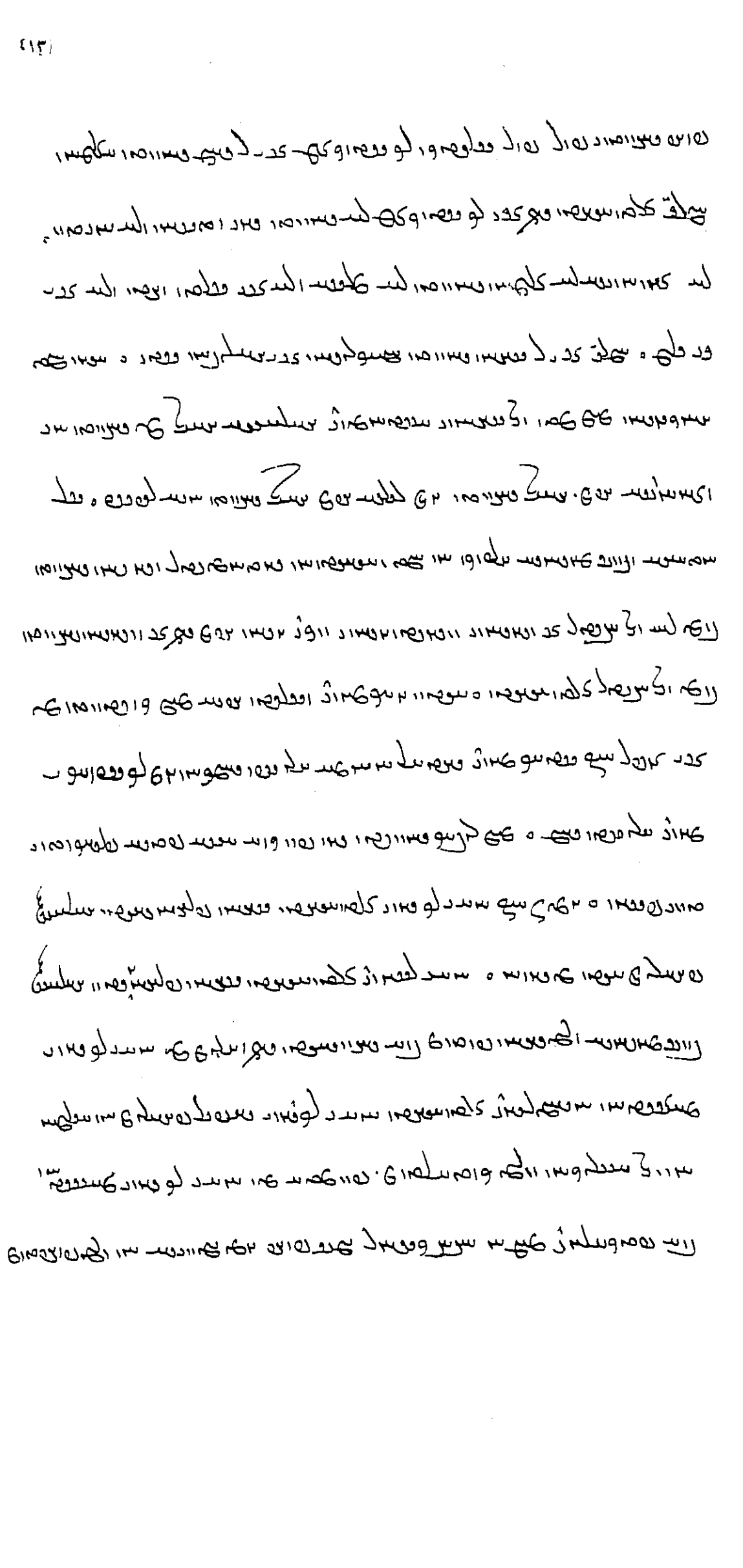

خاذع ودلبسها وزندع

ܐܝܟܢܐ ܕܥܒܕܘ ܠܗ ܒܪܝܬܐ ܕܫܡܝܐ ܘܐܪܥܐ ܘܟܠ ܨܒܝܢܗ ܕܐܠܗܐ ܕܫܡܝܐ ܘܐܪܥܐ ܘܟܠ
ܨܒܝܢܗ ܕܐܠܗܐ ܕܫܡܝܐ ܘܐܪܥܐ ܘܟܠ ܨܒܝܢܗ ܕܐܠܗܐ ܕܫܡܝܐ ܘܐܪܥܐ ܘܟܠ ܨܒܝܢܗ
ܕܐܠܗܐ ܕܫܡܝܐ ܘܐܪܥܐ ܘܟܠ ܨܒܝܢܗ ܕܐܠܗܐ ܕܫܡܝܐ ܘܐܪܥܐ ܘܟܠ ܨܒܝܢܗ
ܕܐܠܗܐ ܕܫܡܝܐ ܘܐܪܥܐ ܘܟܠ ܨܒܝܢܗ ܕܐܠܗܐ ܕܫܡܝܐ ܘܐܪܥܐ ܘܟܠ ܨܒܝܢܗ
ܕܐܠܗܐ ܕܫܡܝܐ ܘܐܪܥܐ ܘܟܠ ܨܒܝܢܗ ܕܐܠܗܐ ܕܫܡܝܐ ܘܐܪܥܐ ܘܟܠ ܨܒܝܢܗ
ܕܐܠܗܐ ܕܫܡܝܐ ܘܐܪܥܐ ܘܟܠ ܨܒܝܢܗ ܕܐܠܗܐ ܕܫܡܝܐ ܘܐܪܥܐ ܘܟܠ ܨܒܝܢܗ
ܕܐܠܗܐ ܕܫܡܝܐ ܘܐܪܥܐ ܘܟܠ ܨܒܝܢܗ ܕܐܠܗܐ ܕܫܡܝܐ ܘܐܪܥܐ ܘܟܠ ܨܒܝܢܗ
ܕܐܠܗܐ ܕܫܡܝܐ ܘܐܪܥܐ ܘܟܠ ܨܒܝܢܗ ܕܐܠܗܐ ܕܫܡܝܐ ܘܐܪܥܐ ܘܟܠ ܨܒܝܢܗ
ܕܐܠܗܐ ܕܫܡܝܐ ܘܐܪܥܐ ܘܟܠ ܨܒܝܢܗ ܕܐܠܗܐ ܕܫܡܝܐ ܘܐܪܥܐ ܘܟܠ ܨܒܝܢܗ
ܕܐܠܗܐ ܕܫܡܝܐ ܘܐܪܥܐ ܘܟܠ ܨܒܝܢܗ ܕܐܠܗܐ ܕܫܡܝܐ ܘܐܪܥܐ ܘܟܠ ܨܒܝܢܗ
ܕܐܠܗܐ ܕܫܡܝܐ ܘܐܪܥܐ ܘܟܠ ܨܒܝܢܗ ܕܐܠܗܐ ܕܫܡܝܐ ܘܐܪܥܐ ܘܟܠ ܨܒܝܢܗ
ܕܐܠܗܐ ܕܫܡܝܐ ܘܐܪܥܐ ܘܟܠ ܨܒܝܢܗ ܕܐܠܗܐ ܕܫܡܝܐ ܘܐܪܥܐ ܘܟܠ ܨܒܝܢܗ
ܕܐܠܗܐ ܕܫܡܝܐ ܘܐܪܥܐ ܘܟܠ ܨܒܝܢܗ ܕܐܠܗܐ ܕܫܡܝܐ ܘܐܪܥܐ ܘܟܠ ܨܒܝܢܗ
ܕܐܠܗܐ ܕܫܡܝܐ ܘܐܪܥܐ ܘܟܠ ܨܒܝܢܗ ܕܐܠܗܐ ܕܫܡܝܐ ܘܐܪܥܐ ܘܟܠ ܨܒܝܢܗ
ܕܐܠܗܐ ܕܫܡܝܐ ܘܐܪܥܐ ܘܟܠ ܨܒܝܢܗ ܕܐܠܗܐ ܕܫܡܝܐ ܘܐܪܥܐ ܘܟܠ ܨܒܝܢܗ
ܕܐܠܗܐ ܕܫܡܝܐ ܘܐܪܥܐ ܘܟܠ ܨܒܝܢܗ ܕܐܠܗܐ ܕܫܡܝܐ ܘܐܪܥܐ ܘܟܠ ܨܒܝܢܗ
ܕܐܠܗܐ ܕܫܡܝܐ ܘܐܪܥܐ ܘܟܠ ܨܒܝܢܗ ܕܐܠܗܐ ܕܫܡܝܐ ܘܐܪܥܐ ܘܟܠ ܨܒܝܢܗ
ܕܐܠܗܐ ܕܫܡܝܐ ܘܐܪܥܐ ܘܟܠ ܨܒܝܢܗ ܕܐܠܗܐ ܕܫܡܝܐ ܘܐܪܥܐ ܘܟܠ ܨܒܝܢܗ
ܕܐܠܗܐ ܕܫܡܝܐ ܘܐܪܥܐ ܘܟܠ ܨܒܝܢܗ ܕܐܠܗܐ ܕܫܡܝܐ ܘܐܪܥܐ ܘܟܠ ܨܒܝܢܗ
ܕܐܠܗܐ ܕܫܡܝܐ ܘܐܪܥܐ ܘܟܠ ܨܒܝܢܗ ܕܐܠܗܐ ܕܫܡܝܐ ܘܐܪܥܐ ܘܟܠ ܨܒܝܢܗ
ܕܐܠܗܐ ܕܫܡܝܐ ܘܐܪܥܐ ܘܟܠ ܨܒܝܢܗ ܕܐܠܗܐ ܕܫܡܝܐ ܘܐܪܥܐ ܘܟܠ ܨܒܝܢܗ
ܕܐܠܗܐ ܕܫܡܝܐ ܘܐܪܥܐ ܘܟܠ ܨܒܝܢܗ ܕܐܠܗܐ ܕܫܡܝܐ ܘܐܪܥܐ ܘܟܠ ܨܒܝܢܗ

ܗܘܝܢ ܕܢܦܠܘ ܒܟܠܗ ܐܪܥܐ ܕܡܨܪܝܢ ܐܠܦܝܢ ܘܫܬܝܢ ܡܐܬܝܢ ܘܫܬܝܢ ܫܢܝܢ ܘܫܬܝܢ ܝܘܡܝܢ ܘܫܬܝܢ ܫܥܝܢ ܘܫܬܝܢ ܡܠ

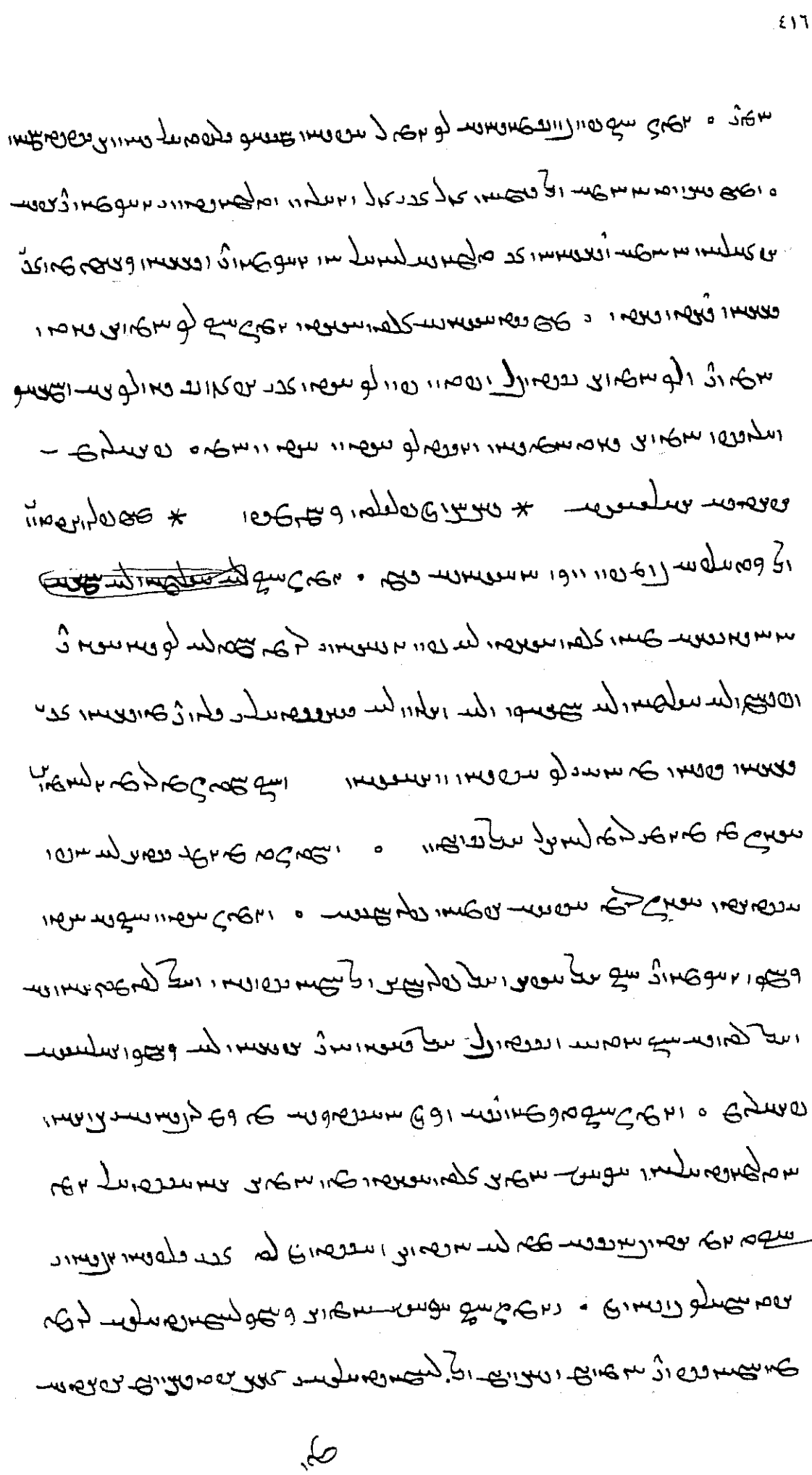

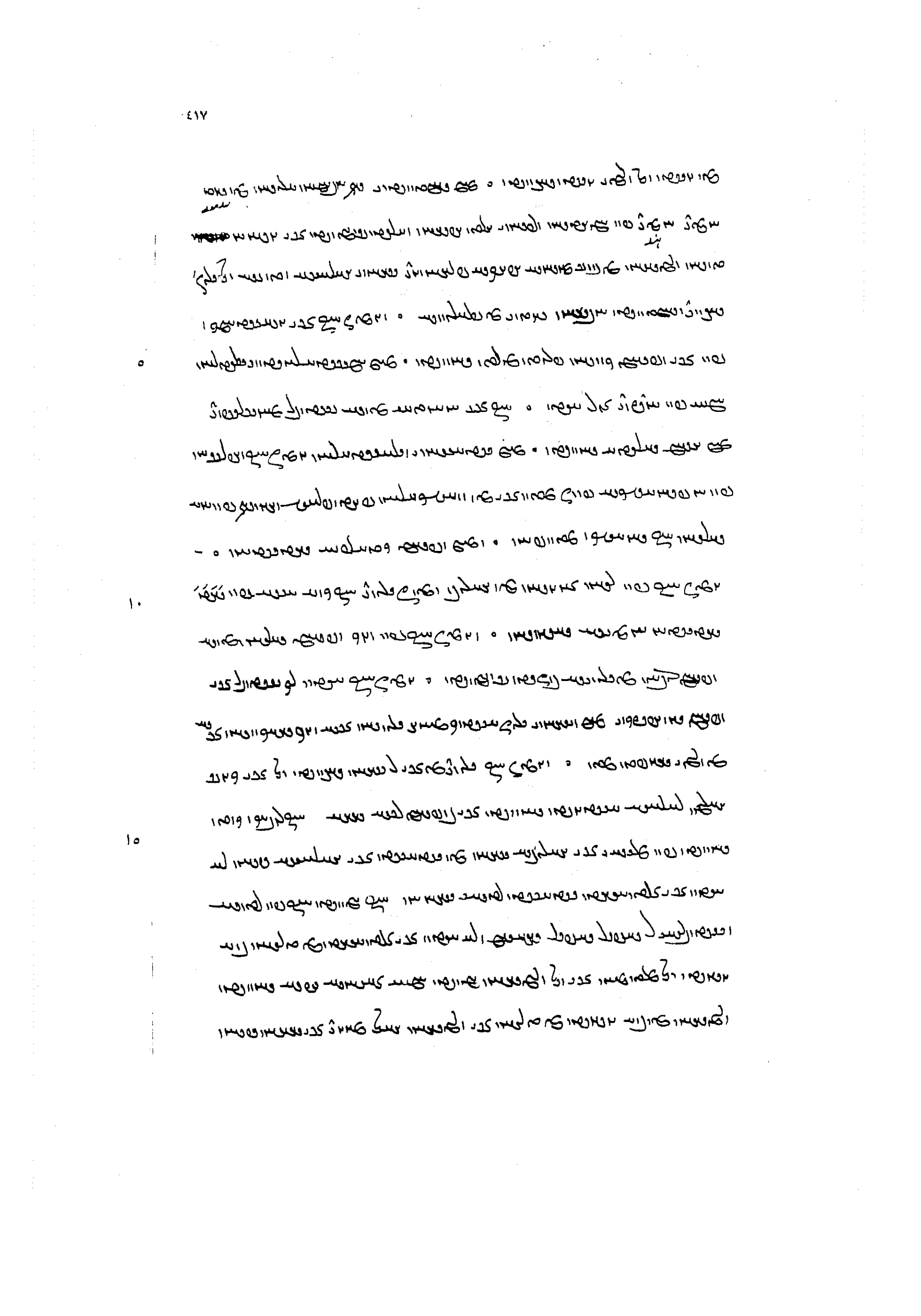

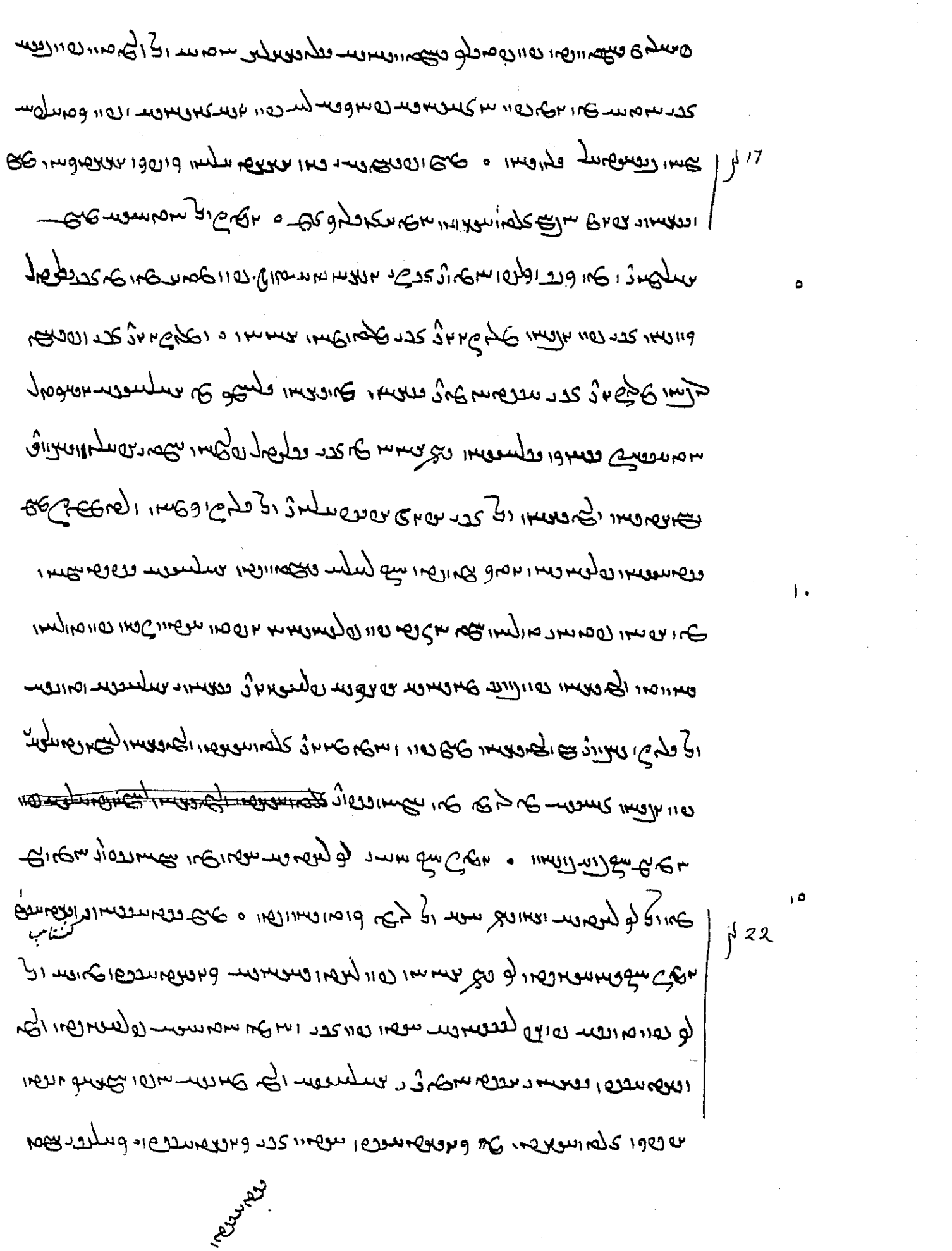

XL

* ܡܫܝܚܐ ܕܠܥܠܡ ܕܥܠܡܐ * ܕܠܐ ܡܫܬܚܠܦ ܡܢ ܡܫܝܚܘܬܗ ܐܠܐ ܡܬܩܝܡ ܗܘܐ ܡܫܝܚܐ *
ܡܫܝܚܐ ܕܠܥܠܡ ܕܥܠܡܐ * ܕܠܐ ܡܫܬܚܠܦ ܡܢ ܡܫܝܚܘܬܗ ܐܠܐ ܡܬܩܝܡ ܗܘܐ ܡܫܝܚܐ *
ܕܡܫܝܚܘܬܗ ܕܡܫܝܚܐ ܕܥܠܡ ܕܥܠܡܐ ܕܠܐ ܡܫܬܚܠܦ ܡܢ ܡܫܝܚܘܬܗ ܐܠܐ ܡܬܩܝܡ ܗܘܐ ܡܫܝܚܐ
ܕܡܫܝܚܘܬܗ ܕܡܫܝܚܐ ܕܥܠܡ ܕܥܠܡܐ ܕܠܐ ܡܫܬܚܠܦ ܡܢ ܡܫܝܚܘܬܗ ܐܠܐ ܡܬܩܝܡ ܗܘܐ ܡܫܝܚܐ
ܕܡܫܝܚܘܬܗ ܕܡܫܝܚܐ ܕܥܠܡ ܕܥܠܡܐ ܕܠܐ ܡܫܬܚܠܦ ܡܢ ܡܫܝܚܘܬܗ ܐܠܐ ܡܬܩܝܡ ܗܘܐ ܡܫܝܚܐ
ܕܡܫܝܚܘܬܗ ܕܡܫܝܚܐ ܕܥܠܡ ܕܥܠܡܐ ܕܠܐ ܡܫܬܚܠܦ ܡܢ ܡܫܝܚܘܬܗ ܐܠܐ ܡܬܩܝܡ ܗܘܐ ܡܫܝܚܐ
ܕܡܫܝܚܘܬܗ ܕܡܫܝܚܐ ܕܥܠܡ ܕܥܠܡܐ ܕܠܐ ܡܫܬܚܠܦ ܡܢ ܡܫܝܚܘܬܗ ܐܠܐ ܡܬܩܝܡ ܗܘܐ ܡܫܝܚܐ
ܕܡܫܝܚܘܬܗ ܕܡܫܝܚܐ ܕܥܠܡ ܕܥܠܡܐ ܕܠܐ ܡܫܬܚܠܦ ܡܢ ܡܫܝܚܘܬܗ ܐܠܐ ܡܬܩܝܡ ܗܘܐ ܡܫܝܚܐ
ܕܡܫܝܚܘܬܗ ܕܡܫܝܚܐ ܕܥܠܡ ܕܥܠܡܐ ܕܠܐ ܡܫܬܚܠܦ ܡܢ ܡܫܝܚܘܬܗ ܐܠܐ ܡܬܩܝܡ ܗܘܐ ܡܫܝܚܐ
ܕܡܫܝܚܘܬܗ ܕܡܫܝܚܐ ܕܥܠܡ ܕܥܠܡܐ ܕܠܐ ܡܫܬܚܠܦ ܡܢ ܡܫܝܚܘܬܗ ܐܠܐ ܡܬܩܝܡ ܗܘܐ ܡܫܝܚܐ
ܕܡܫܝܚܘܬܗ ܕܡܫܝܚܐ ܕܥܠܡ ܕܥܠܡܐ ܕܠܐ ܡܫܬܚܠܦ ܡܢ ܡܫܝܚܘܬܗ ܐܠܐ ܡܬܩܝܡ ܗܘܐ ܡܫܝܚܐ

[illegible]

[illegible]

[illegible]

[illegible]

[illegible]

[illegible]

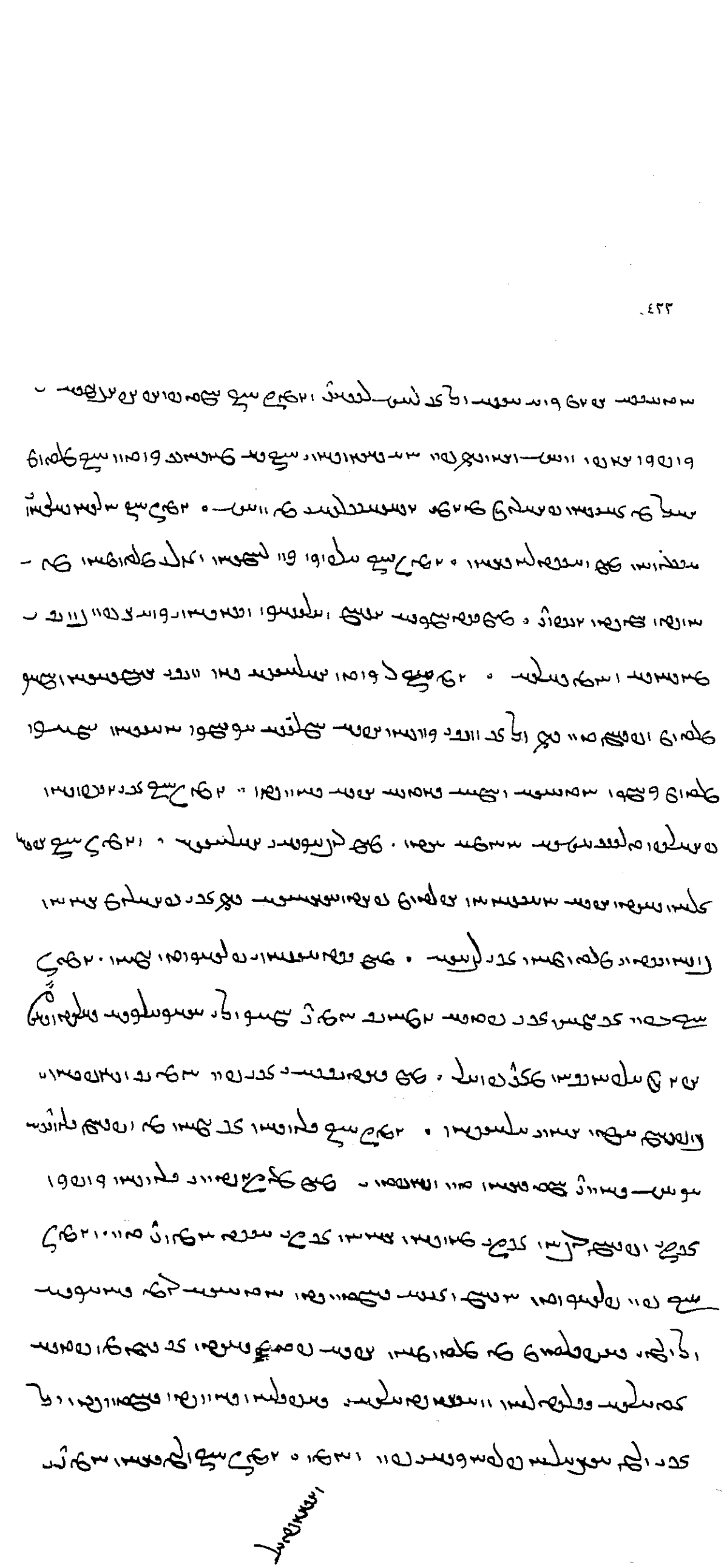

ܗܘܝܢ ܕܢܦܫܗܘܢ ܘܠܐ ܡܫܬܘܬܦܝܢ ܥܡ ܫܠܝܛܐ ܕܥܠܡܐ ܗܢܐ ܕܠܐ ܡܬܩܝܡ ܐܝܟ ܕܠܐ ܡܬܩܝܡ ܐܝܟ ܕܠܐ ܡܬܩܝܡ ܐܝܟ

ههروهها ههڵهی هەڵە ئاو کاتەکانی نوێژی فەرز ٠ کە
ئەمانەن ئەوانەی کە هەموو کاتێک لە نوێژی کەدا
ئەنجامی دەدەن هەروەها کەسانێک هەن کاتەکانی کەدا
بەشێک لە ئەنجامدان کەدا بەشێکی تر ٠ کە سەرنجدەدە
لەو کەسانەی کە ئەنجامدان کەدا بەشێکی تر ٠ هەڵەی
سەرەکی ئەوەیە کە هەموو کەس بەشداری لە نوێژی
کەدا دەکات ٠ کە ئەمەش هەڵەیەکی گەورەیە ٠ هەروەها
ئەنجامدانی هەموو کەس بەشداری لە نوێژی کەدا
دەکات ٠ کە ئەمەش هەڵەیەکی گەورەیە ٠ هەروەها
کەسانێک هەن کە هەموو کاتەکانی نوێژی کەدا
ئەنجامی دەدەن ٠ کە ئەمەش هەڵەیەکی گەورەیە ٠
هەروەها کەسانێک هەن کە هەموو کاتەکانی نوێژی
کەدا

ܘܐܝܟܢܐ ܕܢܦܠܘ ܡܢܗ ܐܢܫܐ ܕܥܠ ܡܕܝܢܬܐ ܕܐܬܘܪ ܗܘ ܕܢܦܠ ܒܝܕ ܐܢܫܐ
ܕܡܬܩܪܝܢ ܒܝܕ ܐܢܫܐ ܕܢܦܠ ܡܢܗ ܐܢܫ ܐܚܪܢܐ ܕܠܐ ܡܬܩܪܝ ܒܝܕ ܐܢܫ ܐܚܪܢܐ
ܕܢܦܠ ܡܢܗ ܐܢܫ ܐܚܪܢܐ ܕܠܐ ܡܬܩܪܝ ܒܝܕ ܐܢܫ ܐܚܪܢܐ ܕܢܦܠ ܡܢܗ ܐܢܫ ܐܚܪܢܐ
ܕܠܐ ܡܬܩܪܝ ܒܝܕ ܐܢܫ ܐܚܪܢܐ ܕܢܦܠ ܡܢܗ ܐܢܫ ܐܚܪܢܐ ܕܠܐ ܡܬܩܪܝ ܒܝܕ ܐܢܫ ܐܚܪܢܐ
ܕܢܦܠ ܡܢܗ ܐܢܫ ܐܚܪܢܐ ܕܠܐ ܡܬܩܪܝ ܒܝܕ ܐܢܫ ܐܚܪܢܐ ܕܢܦܠ ܡܢܗ ܐܢܫ ܐܚܪܢܐ
ܕܠܐ ܡܬܩܪܝ ܒܝܕ ܐܢܫ ܐܚܪܢܐ ܕܢܦܠ ܡܢܗ ܐܢܫ ܐܚܪܢܐ ܕܠܐ ܡܬܩܪܝ ܒܝܕ ܐܢܫ ܐܚܪܢܐ
ܕܢܦܠ ܡܢܗ ܐܢܫ ܐܚܪܢܐ ܕܠܐ ܡܬܩܪܝ ܒܝܕ ܐܢܫ ܐܚܪܢܐ ܕܢܦܠ ܡܢܗ ܐܢܫ ܐܚܪܢܐ
ܕܠܐ ܡܬܩܪܝ ܒܝܕ ܐܢܫ ܐܚܪܢܐ ܕܢܦܠ ܡܢܗ ܐܢܫ ܐܚܪܢܐ ܕܠܐ ܡܬܩܪܝ ܒܝܕ ܐܢܫ ܐܚܪܢܐ
ܕܢܦܠ ܡܢܗ ܐܢܫ ܐܚܪܢܐ ܕܠܐ ܡܬܩܪܝ ܒܝܕ ܐܢܫ ܐܚܪܢܐ ܕܢܦܠ ܡܢܗ ܐܢܫ ܐܚܪܢܐ
ܕܠܐ ܡܬܩܪܝ ܒܝܕ ܐܢܫ ܐܚܪܢܐ ܕܢܦܠ ܡܢܗ ܐܢܫ ܐܚܪܢܐ ܕܠܐ ܡܬܩܪܝ ܒܝܕ ܐܢܫ ܐܚܪܢܐ
ܕܢܦܠ ܡܢܗ ܐܢܫ ܐܚܪܢܐ ܕܠܐ ܡܬܩܪܝ ܒܝܕ ܐܢܫ ܐܚܪܢܐ ܕܢܦܠ ܡܢܗ ܐܢܫ ܐܚܪܢܐ
ܕܠܐ ܡܬܩܪܝ ܒܝܕ ܐܢܫ ܐܚܪܢܐ ܕܢܦܠ ܡܢܗ ܐܢܫ ܐܚܪܢܐ ܕܠܐ ܡܬܩܪܝ ܒܝܕ ܐܢܫ ܐܚܪܢܐ
ܕܢܦܠ ܡܢܗ ܐܢܫ ܐܚܪܢܐ ܕܠܐ ܡܬܩܪܝ ܒܝܕ ܐܢܫ ܐܚܪܢܐ ܕܢܦܠ ܡܢܗ ܐܢܫ ܐܚܪܢܐ
ܕܠܐ ܡܬܩܪܝ ܒܝܕ ܐܢܫ ܐܚܪܢܐ ܕܢܦܠ ܡܢܗ ܐܢܫ ܐܚܪܢܐ ܕܠܐ ܡܬܩܪܝ ܒܝܕ ܐܢܫ ܐܚܪܢܐ
ܕܢܦܠ ܡܢܗ ܐܢܫ ܐܚܪܢܐ ܕܠܐ ܡܬܩܪܝ ܒܝܕ ܐܢܫ ܐܚܪܢܐ ܕܢܦܠ ܡܢܗ ܐܢܫ ܐܚܪܢܐ
ܕܠܐ ܡܬܩܪܝ ܒܝܕ ܐܢܫ ܐܚܪܢܐ ܕܢܦܠ ܡܢܗ ܐܢܫ ܐܚܪܢܐ ܕܠܐ ܡܬܩܪܝ ܒܝܕ ܐܢܫ ܐܚܪܢܐ
ܕܢܦܠ ܡܢܗ ܐܢܫ ܐܚܪܢܐ ܕܠܐ ܡܬܩܪܝ ܒܝܕ ܐܢܫ ܐܚܪܢܐ ܕܢܦܠ ܡܢܗ ܐܢܫ ܐܚܪܢܐ
ܕܠܐ ܡܬܩܪܝ ܒܝܕ ܐܢܫ ܐܚܪܢܐ ܕܢܦܠ ܡܢܗ ܐܢܫ ܐܚܪܢܐ ܕܠܐ ܡܬܩܪܝ ܒܝܕ ܐܢܫ ܐܚܪܢܐ
ܕܢܦܠ ܡܢܗ ܐܢܫ ܐܚܪܢܐ ܕܠܐ ܡܬܩܪܝ ܒܝܕ ܐܢܫ ܐܚܪܢܐ ܕܢܦܠ ܡܢܗ ܐܢܫ ܐܚܪܢܐ
ܕܠܐ ܡܬܩܪܝ ܒܝܕ ܐܢܫ ܐܚܪܢܐ ܕܢܦܠ ܡܢܗ ܐܢܫ ܐܚܪܢܐ ܕܠܐ ܡܬܩܪܝ ܒܝܕ ܐܢܫ ܐܚܪܢܐ
ܕܢܦܠ ܡܢܗ ܐܢܫ ܐܚܪܢܐ ܕܠܐ ܡܬܩܪܝ ܒܝܕ ܐܢܫ ܐܚܪܢܐ ܕܢܦܠ ܡܢܗ ܐܢܫ ܐܚܪܢܐ
ܕܠܐ ܡܬܩܪܝ ܒܝܕ ܐܢܫ ܐܚܪܢܐ ܕܢܦܠ ܡܢܗ ܐܢܫ ܐܚܪܢܐ ܕܠܐ ܡܬܩܪܝ ܒܝܕ ܐܢܫ ܐܚܪܢܐ
ܕܢܦܠ ܡܢܗ ܐܢܫ ܐܚܪܢܐ ܕܠܐ ܡܬܩܪܝ ܒܝܕ ܐܢܫ ܐܚܪܢܐ ܕܢܦܠ ܡܢܗ ܐܢܫ ܐܚܪܢܐ
ܕܠܐ ܡܬܩܪܝ ܒܝܕ ܐܢܫ ܐܚܪܢܐ ܕܢܦܠ ܡܢܗ ܐܢܫ ܐܚܪܢܐ ܕܠܐ ܡܬܩܪܝ ܒܝܕ ܐܢܫ ܐܚܪܢܐ
ܕܢܦܠ ܡܢܗ ܐܢܫ ܐܚܪܢܐ ܕܠܐ ܡܬܩܪܝ ܒܝܕ ܐܢܫ ܐܚܪܢܐ ܕܢܦܠ ܡܢܗ ܐܢܫ ܐܚܪܢܐ
ܕܠܐ ܡܬܩܪܝ ܒܝܕ ܐܢܫ ܐܚܪܢܐ ܕܢܦܠ ܡܢܗ ܐܢܫ ܐܚܪܢܐ ܕܠܐ ܡܬܩܪܝ ܒܝܕ ܐܢܫ ܐܚܪܢܐ
ܕܢܦܠ ܡܢܗ ܐܢܫ ܐܚܪܢܐ ܕܠܐ ܡܬܩܪܝ ܒܝܕ ܐܢܫ ܐܚܪܢܐ ܕܢܦܠ ܡܢܗ ܐܢܫ ܐܚܪܢܐ
ܕܠܐ ܡܬܩܪܝ ܒܝܕ ܐܢܫ ܐܚܪܢܐ ܕܢܦܠ ܡܢܗ ܐܢܫ ܐܚܪܢܐ ܕܠܐ ܡܬܩܪܝ ܒܝܕ ܐܢܫ ܐܚܪܢܐ

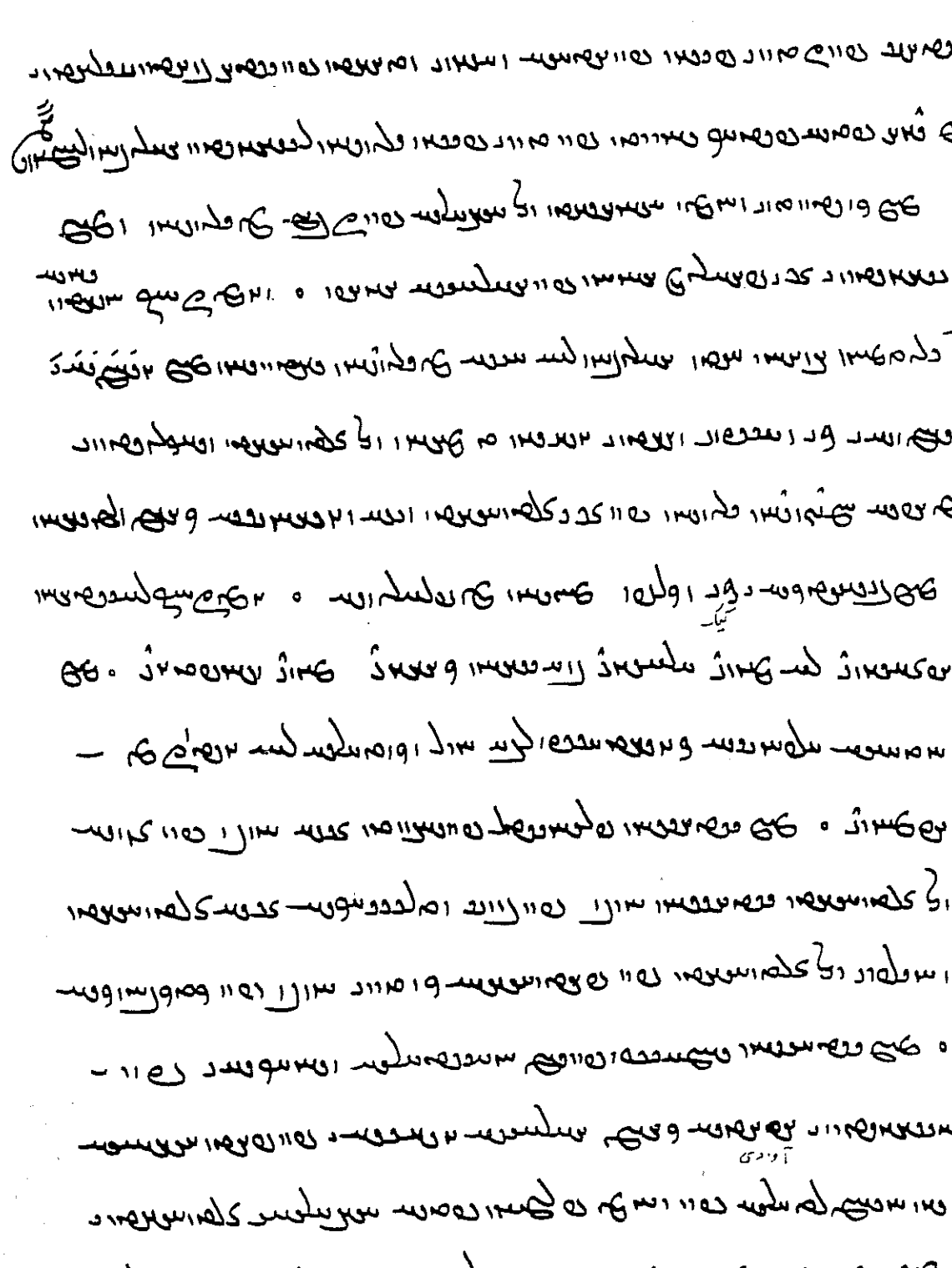

15

[illegible]

[illegible]

[illegible]

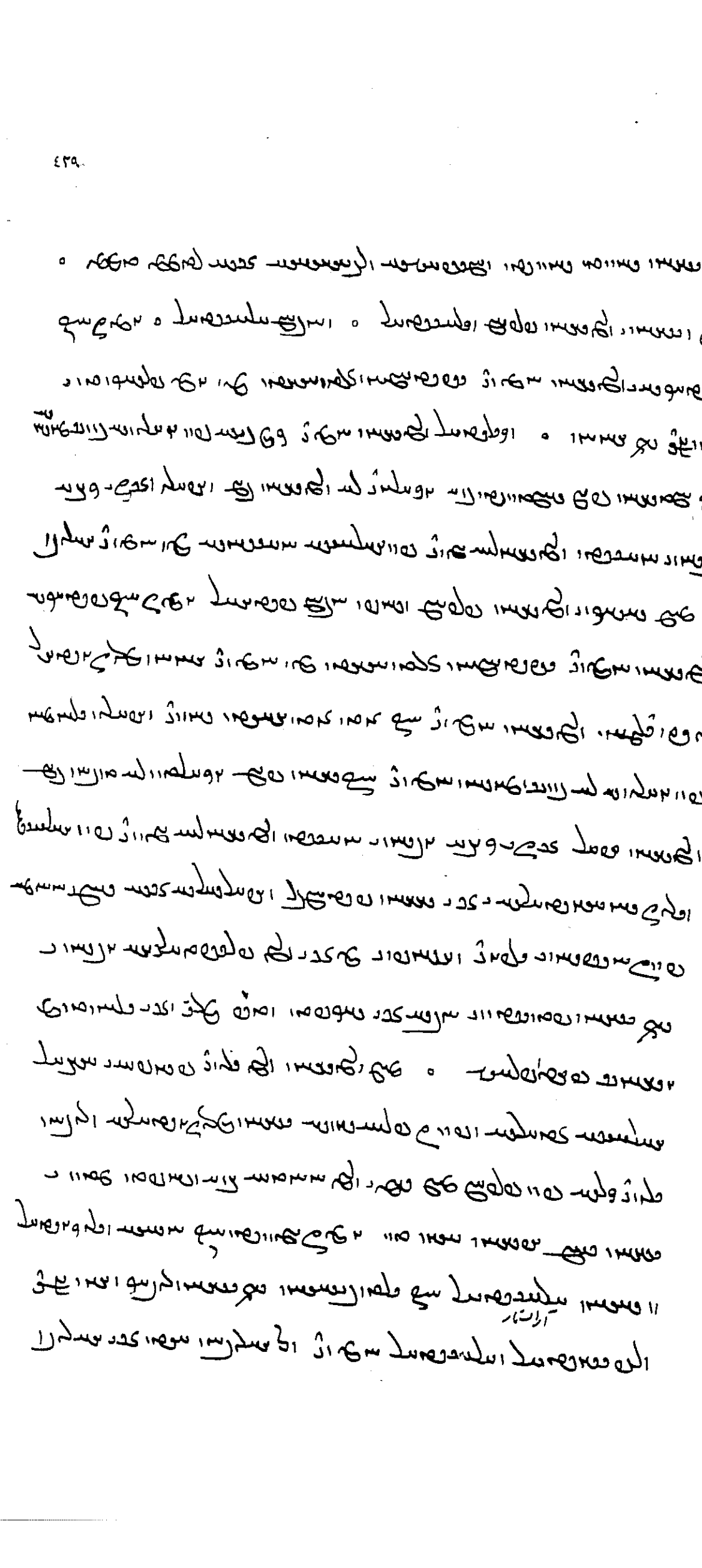

[illegible]

[illegible]

[illegible]

[illegible]

[illegible]

[illegible] ٥ [illegible]

[illegible] ١٠

[illegible] ١٥

[illegible]

[illegible]

* ١ سر [illegible] اسلمونهم [illegible]

[illegible] * ١ سر [illegible] [illegible]

[illegible] * [illegible]

[illegible] * [illegible] * +

[illegible] * [illegible]

[illegible] * [illegible]

[illegible] * [illegible]

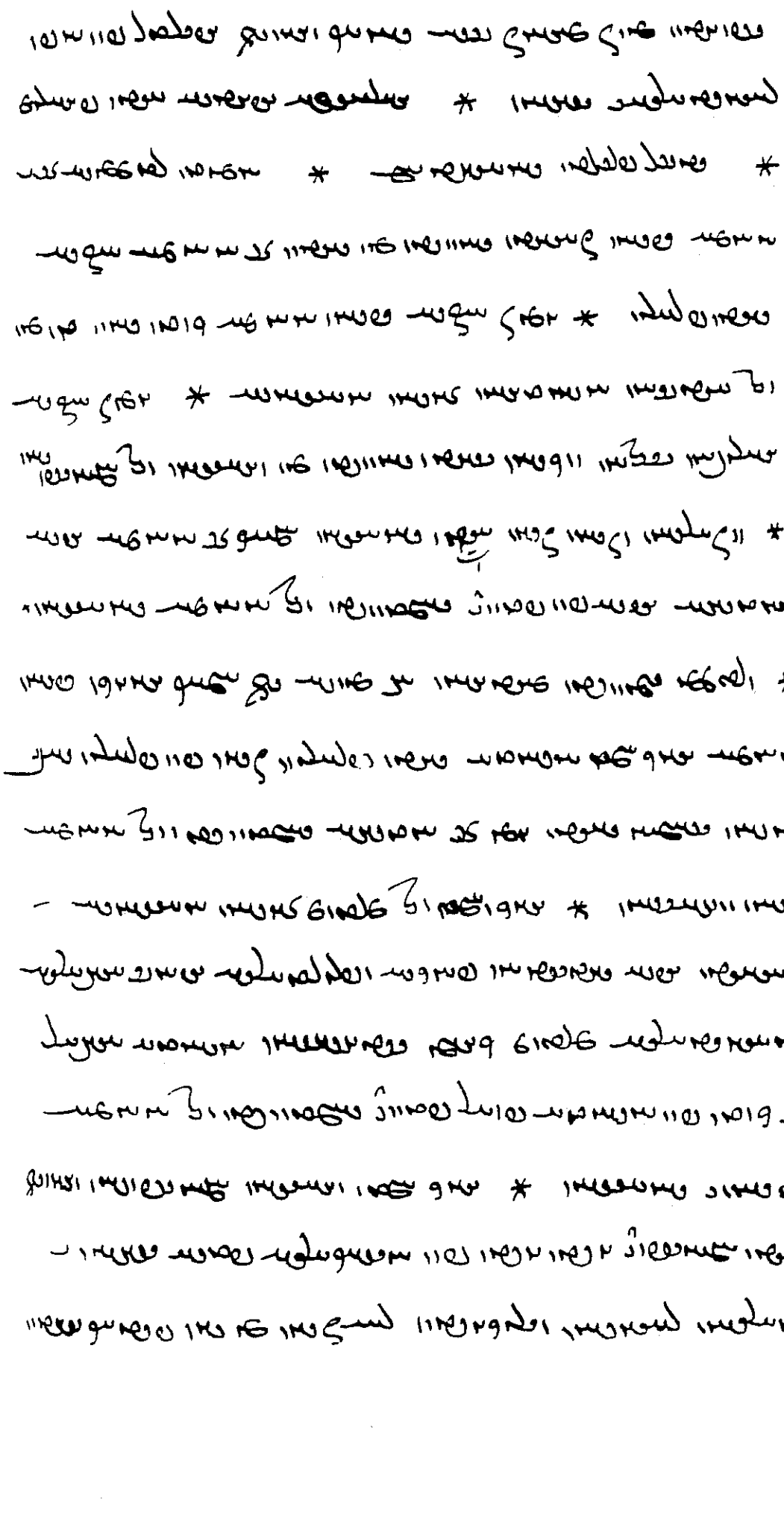

ولما سمع الملك ذلك ارتاع روعه وتحير عقله وقال
لوزيره ويحك ما هذا الذي تقول وكيف يكون هذا
وما الذي دعاك الى هذا القول وما الذي حملك
على هذا الكلام * فقال الوزير ايها الملك
ان الذي دعاني الى هذا القول ما رأيت من
الجارية من الخيانة والفجور وما رأيت من
الغلام من الطهارة والعفة * فقال الملك
للوزير ويحك ما الذي رأيت من الجارية
وما الذي رأيت من الغلام * فقال الوزير
ايها الملك ان لي بنت عم وهي اعز
الناس علي وهي تحب هذا الغلام
وتهواه وقد اطلعت على ما بينهما
من الحب والهوى وما رأيت من
الجارية من الخيانة والفجور
وما رأيت من الغلام من الطهارة
والعفة * فقال الملك للوزير
ويحك ما الذي رأيت من الجارية
وما الذي رأيت من الغلام

[illegible]

[illegible] * [illegible]

[illegible] * [illegible]

[illegible] * [illegible]

[illegible] * [illegible]

[illegible] * [illegible]

[illegible] * [illegible]

[illegible] * [illegible]

[illegible] * [illegible]

[illegible] * [illegible]

[illegible] * [illegible]

[illegible] * [illegible]

* سيج لسه هه دسه لحوه ده ده سعوه ده ده سعوه
ده ده سعوه ده ده سعوه ده ده سعوه ده ده سعوه
ده ده سعوه ده ده سعوه ده ده سعوه ده ده سعوه
ده ده سعوه ده ده سعوه ده ده سعوه ده ده سعوه
ده ده سعوه ده ده سعوه ده ده سعوه ده ده سعوه
ده ده سعوه ده ده سعوه ده ده سعوه ده ده سعوه
ده ده سعوه ده ده سعوه ده ده سعوه ده ده سعوه
ده ده سعوه ده ده سعوه ده ده سعوه ده ده سعوه
ده ده سعوه ده ده سعوه ده ده سعوه ده ده سعوه
ده ده سعوه ده ده سعوه ده ده سعوه ده ده سعوه
ده ده سعوه ده ده سعوه ده ده سعوه ده ده سعوه
ده ده سعوه ده ده سعوه ده ده سعوه ده ده سعوه
ده ده سعوه ده ده سعوه ده ده سعوه ده ده سعوه
ده ده سعوه ده ده سعوه ده ده سعوه ده ده سعوه
ده ده سعوه ده ده سعوه ده ده سعوه ده ده سعوه
ده ده سعوه ده ده سعوه ده ده سعوه ده ده سعوه
ده ده سعوه ده ده سعوه ده ده سعوه ده ده سعوه
ده ده سعوه ده ده سعوه ده ده سعوه ده ده سعوه
ده ده سعوه ده ده سعوه ده ده سعوه ده ده سعوه
ده ده سعوه ده ده سعوه ده ده سعوه ده ده سعوه
ده ده سعوه ده ده سعوه ده ده سعوه ده ده سعوه
ده ده سعوه ده ده سعوه ده ده سعوه ده ده سعوه
ده ده سعوه ده ده سعوه ده ده سعوه ده ده سعوه
ده ده سعوه ده ده سعوه ده ده سعوه ده ده سعوه
ده ده سعوه ده ده سعوه ده ده سعوه ده ده سعوه
ده ده سعوه ده ده سعوه ده ده سعوه ده ده سعوه
ده ده سعوه ده ده سعوه ده ده سعوه ده ده سعوه
ده ده سعوه ده ده سعوه ده ده سعوه ده ده سعوه
ده ده سعوه ده ده سعوه ده ده سعوه ده ده سعوه
ده ده سعوه ده ده سعوه ده ده سعوه ده ده سعوه
ده ده سعوه ده ده سعوه ده ده سعوه ده ده سعوه
ده ده سعوه ده ده سعوه ده ده سعوه ده ده سعوه
ده ده سعوه ده ده سعوه ده ده سعوه ده ده سعوه
ده ده سعوه ده ده سعوه ده ده سعوه ده ده سعوه
ده ده سعوه ده ده سعوه ده ده سعوه ده ده سعوه
ده ده سعوه ده ده سعوه ده ده سعوه ده ده سعوه
ده ده سعوه ده ده سعوه ده ده سعوه ده ده سعوه
ده ده سعوه ده ده سعوه ده ده سعوه ده ده سعوه
ده ده سعوه ده ده سعوه ده ده سعوه ده ده سعوه
ده ده سعوه ده ده سعوه ده ده سعوه ده ده سعوه
ده ده سعوه ده ده سعوه ده ده سعوه ده ده سعوه
ده ده سعوه ده ده سعوه ده ده سعوه ده ده سعوه
ده ده سعوه ده ده سعوه ده ده سعوه ده ده سعوه
ده ده سعوه ده ده سعوه ده ده سعوه ده ده سعوه
ده ده سعوه ده ده سعوه ده ده سعوه ده ده سعوه
ده ده سعوه ده ده سعوه ده ده سعوه ده ده سعوه
ده ده سعوه ده ده سعوه ده ده سعوه ده ده سعوه
ده ده سعوه ده ده سعوه ده ده سعوه ده ده سعوه
ده ده سعوه ده ده سعوه ده ده سعوه ده ده سعوه
ده ده سعوه ده ده سعوه ده ده سعوه ده ده سعوه
ده ده سعوه ده ده سعوه ده ده سعوه ده ده سعوه
ده ده سعوه ده ده سعوه ده ده سعوه ده ده سعوه
ده ده سعوه ده ده سعوه ده ده سعوه ده ده سعوه
ده ده سعوه ده ده سعوه ده ده سعوه ده ده سعوه
ده ده سعوه ده ده سعوه ده ده سعوه ده ده سعوه
ده ده سعوه ده ده سعوه ده ده سعوه ده ده سعوه
ده ده سعوه ده ده سعوه ده ده سعوه ده ده سعوه
ده ده سعوه ده ده سعوه ده ده سعوه ده ده سعوه
ده ده سعوه ده ده سعوه ده ده سعوه ده ده سعوه
ده ده سعوه ده ده سعوه ده ده سعوه ده ده سعوه
ده ده سعوه ده ده سعوه ده ده سعوه ده ده سعوه
ده ده سعوه ده ده سعوه ده ده سعوه ده ده سعوه
ده ده سعوه ده ده سعوه ده ده سعوه ده ده سعوه
ده ده سعوه ده ده سعوه ده ده سعوه ده ده سعوه
ده ده سعوه ده ده سعوه ده ده سعوه ده ده سعوه
ده ده سعوه ده ده سعوه ده ده سعوه ده ده سعوه
ده ده سعوه ده ده سعوه ده ده سعوه ده ده سعوه
ده ده سعوه ده ده سعوه ده ده سعوه ده ده سعوه
ده ده سعوه ده ده سعوه ده ده سعوه ده ده سعوه
ده ده سعوه ده ده سعوه ده ده سعوه ده ده سعوه
ده ده سعوه ده ده سعوه ده ده سعوه ده ده سعوه
ده ده سعوه ده ده سعوه ده ده سعوه ده ده سعوه
ده ده سعوه ده ده سعوه ده ده سعوه ده ده سعوه
ده ده سعوه ده ده سعوه ده ده سعوه ده ده سعوه
ده ده سعوه ده ده سعوه ده ده سعوه ده ده سعوه
ده ده سعوه ده ده سعوه ده ده سعوه ده ده سعوه
ده ده سعوه ده ده سعوه ده ده سعوه ده ده سعوه
ده ده سعوه ده ده سعوه ده ده سعوه ده ده سعوه
ده ده سعوه ده ده سعوه ده ده سعوه ده ده سعوه
ده ده سعوه ده ده سعوه ده ده سعوه ده ده سعوه
ده ده سعوه ده ده سعوه ده ده سعوه ده ده سعوه
ده ده سعوه ده ده سعوه ده ده سعوه ده ده سعوه
ده ده سعوه ده ده سعوه ده ده سعوه ده ده سعوه
ده ده سعوه ده ده سعوه ده ده سعوه ده ده سعوه
ده ده سعوه ده ده سعوه ده ده سعوه ده ده سعوه
ده ده سعوه ده ده سعوه ده ده سعوه ده ده سعوه
ده ده سعوه ده ده سعوه ده ده سعوه ده ده سعوه
ده ده سعوه ده ده سعوه ده ده سعوه ده ده سعوه
ده ده سعوه ده ده سعوه ده ده سعوه ده ده سعوه
ده ده سعوه ده ده سعوه ده ده سعوه ده ده سعوه
ده ده سعوه ده ده سعوه ده ده سعوه ده ده سعوه
ده ده سعوه ده ده سعوه ده ده سعوه ده ده سعوه
ده ده سعوه ده ده سعوه ده ده سعوه ده ده سعوه
ده ده سعوه ده ده سعوه ده ده سعوه ده ده سعوه
ده ده سعوه ده ده سعوه ده ده سعوه ده ده سعوه
ده ده سعوه ده ده سعوه ده ده سعوه ده ده سعوه
ده ده سعوه ده ده سعوه ده ده سعوه ده ده سعوه
ده ده سعوه ده ده سعوه ده ده سعوه ده ده سعوه
ده ده سعوه ده ده سعوه ده ده سعوه ده ده سعوه

[illegible] * [illegible]

[illegible] * [illegible]

[illegible] * [illegible]

[illegible] * [illegible]

[illegible] * [illegible]

[illegible] * [illegible]

[illegible] * [illegible]

[illegible] * [illegible]

[illegible] * [illegible]

[illegible] * [illegible]

[illegible] * [illegible]

[illegible] * [illegible]

[illegible]

[illegible] * [illegible]

[illegible] * [illegible]

[illegible] * [illegible]

[illegible] * [illegible]

[illegible] * [illegible]

[illegible] * [illegible]

[illegible] * [illegible]

[illegible] * [illegible]

[illegible] * [illegible]

[illegible] * [illegible]

[illegible] * [illegible]

[illegible] * [illegible]

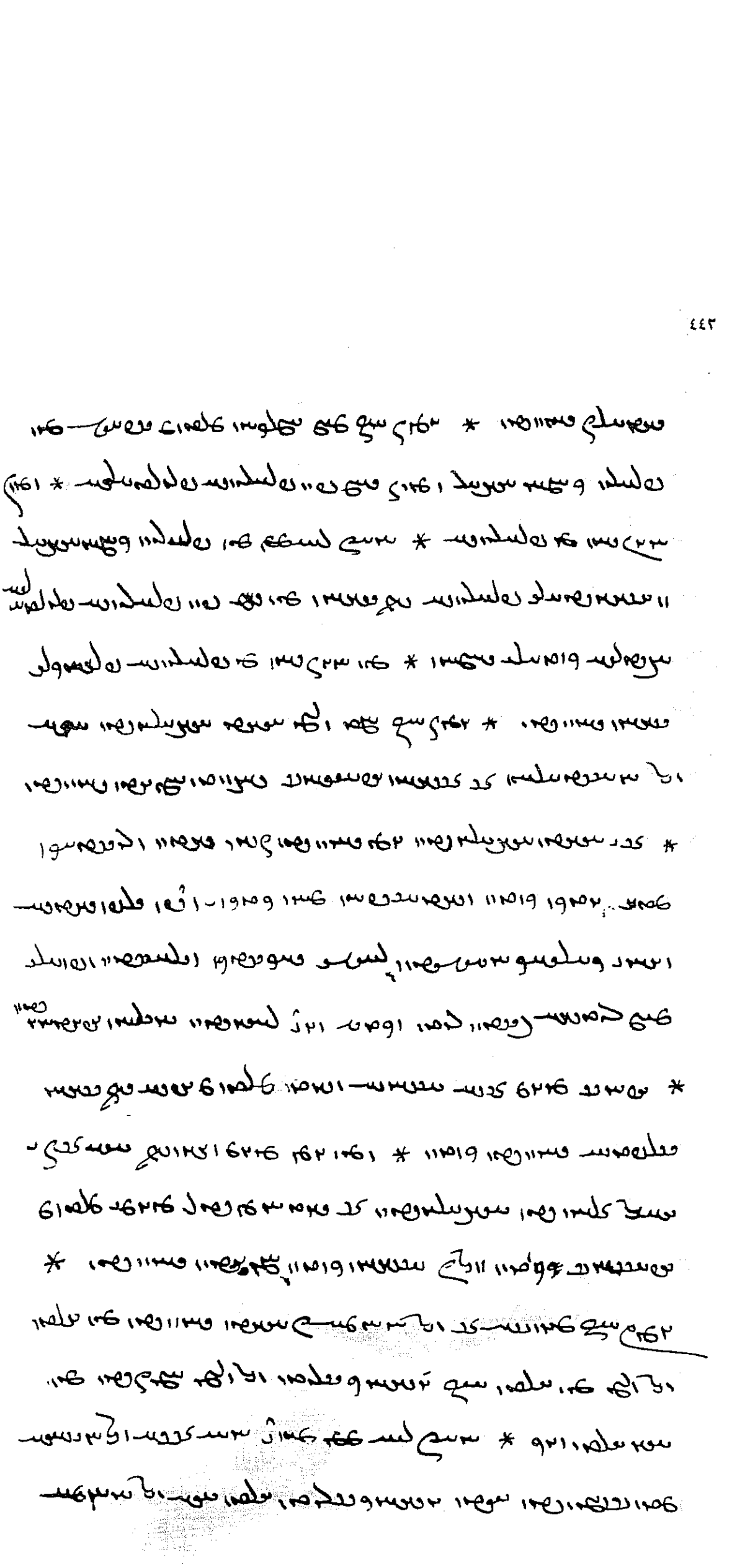

ܐܝܟ ܕܠܐ ܡܫܬܟܚܝܢ ܠܗ ܡܢ ܟܠ ܡܕܝܢܬܐ ܕܡܠܟܘܬܐ ܕܐܪܡܝܐ ܘܕܐܬܘܪܝܐ ܕܗܘ ܡܠܟ ܒܫܢܬ ܬܪܬܝܢ ܕܡܠܟܘܬܗ ܕܐܪܡܝܐ ܕܐܬܝ ܠܘܬ ܐܢܛܝܟܘܣ ܡܠܟܐ ܕܐܬܘܪܝܐ ܕܐܬܐ

ܗܘܝܢ ܕܢܦܠ ܒܟܠܗ ܐܪܥܐ ܕܡܨܪܝܢ ܘܥܠ ܟܠ ܐܢܫܝ ܒܝܬܗ ܕܦܪܥܘܢ ܘܥܠ ܟܠ ܐܢܫܝ ܒܝܬ ܡܠܟܘܬܗ ܕܦܪܥܘܢ ܕܠܐ ܡܠܠ ܠܗ ܡܠܬܐ ܕܦܪܥܘܢ ܕܠܐ ܫܡܥ ܠܡܠܬܗ ܕܡܫܐ ܕܐܠܗܐ ܕܐܒܪܗܡ ܘܕܝܨܚܩ ܘܕܝܥܩܘܒ ܕܐܝܟ ܕܐܬܝܗܒ ܠܗ ܡܠܟܘܬܐ ܕܥܠ ܐܪܥܐ ܕܡܨܪܝܢ ܕܠܡܢܝ ܕܢܗܘܐ ܠܗ

ومن الحكم الذي يجب على كل من يريد الوصول
الى الله ان يتخذه دليلا له في سيره وسلوكه
* ومن لم يكن له هادٍ يهديه الى الله
وطريقه فهو كالسائر في بيداء مهلكة
لا يدري اين يذهب * ومن لم يكن له
مرشد يرشده الى الله وطريقه وسلوكه
فهو كالسائر في بيداء مهلكة لا يدري اين
يذهب * وكذلك من لم يكن له مرشد
يرشده الى الله وطريقه وسلوكه فهو
كالسائر في بيداء مهلكة لا يدري اين
يذهب * ومن لم يكن له هادٍ يهديه
الى الله وطريقه وسلوكه فهو كالسائر
في بيداء مهلكة لا يدري اين يذهب
* ومن لم يكن له هادٍ يهديه الى الله
وطريقه وسلوكه فهو كالسائر في بيداء
مهلكة لا يدري اين يذهب * ومن لم
يكن له هادٍ يهديه الى الله وطريقه
وسلوكه فهو كالسائر في بيداء مهلكة
لا يدري اين يذهب * ومن لم يكن له
هادٍ يهديه الى الله وطريقه وسلوكه
فهو كالسائر في بيداء مهلكة لا يدري
اين يذهب * ومن لم يكن له هادٍ يهديه
الى الله وطريقه وسلوكه فهو كالسائر
في بيداء مهلكة لا يدري اين يذهب

[illegible]

[illegible] * [illegible]

[illegible] * [illegible]

[illegible]

[illegible] * [illegible]

[illegible] * [illegible]

[illegible] * [illegible]

[illegible] * [illegible]

[illegible] * [illegible]

[illegible] * [illegible]

[illegible] * [illegible]

[illegible] * [illegible]

[illegible] * [illegible]

[illegible] * [illegible]

[illegible] * [illegible]

[illegible]

[illegible] * [illegible]

[illegible] * [illegible]

[illegible] * [

[illegible] * [illegible] [illegible] [illegible]

ܗܘܝܢ ܕܢܦܠܘ ܒܫܘܠܛܢܐ ܕܦܪܣܝܐ ܘܫܠܛܘ ܒܗ ܫܢܬܐ ܬܪܬܝܢ ܕܡܠܟܘܬܗ ܕܐܠܦ ܘܬܫܥ
ܡܐܐ ܘܫܬܝܢ ܕܫܠܛܢܘܬܗ ܕܐܠܦ ܘܬܫܥ ܡܐܐ ܘܫܠܝܫܝܐ ܕܫܠܛܢܘܬܗ ܕܐܠܦ ܘܬܫܥ
ܡܐܐ ܘܪܒܥܝܐ ܕܫܠܛܢܘܬܗ ܕܐܠܦ ܘܬܫܥ ܡܐܐ ܘܚܡܝܫܝܐ ܕܫܠܛܢܘܬܗ ܕܐܠܦ ܘܬܫܥ
ܡܐܐ ܘܫܬܝܢ ܕܫܠܛܢܘܬܗ ܕܐܠܦ ܘܬܫܥ ܡܐܐ ܘܫܬܝܢ ܕܫܠܛܢܘܬܗ ܕܐܠܦ ܘܬܫܥ
ܡܐܐ ܘܬܠܬܝܢ ܕܫܠܛܢܘܬܗ ܕܐܠܦ ܘܬܫܥ ܡܐܐ ܘܬܠܬܝܢ ܕܫܠܛܢܘܬܗ ܕܐܠܦ ܘܬܫܥ
ܡܐܐ ܘܬܠܬܝܢ ܕܫܠܛܢܘܬܗ ܕܐܠܦ ܘܬܫܥ ܡܐܐ ܘܬܠܬܝܢ ܕܫܠܛܢܘܬܗ ܕܐܠܦ ܘܬܫܥ
ܡܐܐ ܘܬܠܬܝܢ ܕܫܠܛܢܘܬܗ ܕܐܠܦ ܘܬܫܥ ܡܐܐ ܘܬܠܬܝܢ ܕܫܠܛܢܘܬܗ ܕܐܠܦ ܘܬܫܥ
ܡܐܐ ܘܬܠܬܝܢ ܕܫܠܛܢܘܬܗ ܕܐܠܦ ܘܬܫܥ ܡܐܐ ܘܬܠܬܝܢ ܕܫܠܛܢܘܬܗ ܕܐܠܦ ܘܬܫܥ
ܡܐܐ ܘܬܠܬܝܢ ܕܫܠܛܢܘܬܗ ܕܐܠܦ ܘܬܫܥ ܡܐܐ ܘܬܠܬܝܢ ܕܫܠܛܢܘܬܗ ܕܐܠܦ ܘܬܫܥ
ܡܐܐ ܘܬܠܬܝܢ ܕܫܠܛܢܘܬܗ ܕܐܠܦ ܘܬܫܥ ܡܐܐ ܘܬܠܬܝܢ ܕܫܠܛܢܘܬܗ ܕܐܠܦ ܘܬܫܥ
ܡܐܐ ܘܬܠܬܝܢ ܕܫܠܛܢܘܬܗ ܕܐܠܦ ܘܬܫܥ ܡܐܐ ܘܬܠܬܝܢ ܕܫܠܛܢܘܬܗ ܕܐܠܦ ܘܬܫܥ
ܡܐܐ ܘܬܠܬܝܢ ܕܫܠܛܢܘܬܗ ܕܐܠܦ ܘܬܫܥ ܡܐܐ ܘܬܠܬܝܢ ܕܫܠܛܢܘܬܗ ܕܐܠܦ ܘܬܫܥ
ܡܐܐ ܘܬܠܬܝܢ ܕܫܠܛܢܘܬܗ ܕܐܠܦ ܘܬܫܥ ܡܐܐ ܘܬܠܬܝܢ ܕܫܠܛܢܘܬܗ ܕܐܠܦ ܘܬܫܥ
ܡܐܐ ܘܬܠܬܝܢ ܕܫܠܛܢܘܬܗ ܕܐܠܦ ܘܬܫܥ ܡܐܐ ܘܬܠܬܝܢ ܕܫܠܛܢܘܬܗ ܕܐܠܦ ܘܬܫܥ
ܡܐܐ ܘܬܠܬܝܢ ܕܫܠܛܢܘܬܗ ܕܐܠܦ ܘܬܫܥ ܡܐܐ ܘܬܠܬܝܢ ܕܫܠܛܢܘܬܗ ܕܐܠܦ ܘܬܫܥ
ܡܐܐ ܘܬܠܬܝܢ ܕܫܠܛܢܘܬܗ ܕܐܠܦ ܘܬܫܥ ܡܐܐ ܘܬܠܬܝܢ ܕܫܠܛܢܘܬܗ ܕܐܠܦ ܘܬܫܥ
ܡܐܐ ܘܬܠܬܝܢ ܕܫܠܛܢܘܬܗ ܕܐܠܦ ܘܬܫܥ ܡܐܐ ܘܬܠܬܝܢ ܕܫܠܛܢܘܬܗ ܕܐܠܦ ܘܬܫܥ
ܡܐܐ ܘܬܠܬܝܢ ܕܫܠܛܢܘܬܗ ܕܐܠܦ ܘܬܫܥ ܡܐܐ ܘܬܠܬܝܢ ܕܫܠܛܢܘܬܗ ܕܐܠܦ ܘܬܫܥ
ܡܐܐ ܘܬܠܬܝܢ ܕܫܠܛܢܘܬܗ ܕܐܠܦ ܘܬܫܥ ܡܐܐ ܘܬܠܬܝܢ ܕܫܠܛܢܘܬܗ ܕܐܠܦ ܘܬܫܥ
ܡܐܐ ܘܬܠܬܝܢ ܕܫܠܛܢܘܬܗ ܕܐܠܦ ܘܬܫܥ ܡܐܐ ܘܬܠܬܝܢ ܕܫܠܛܢܘܬܗ ܕܐܠܦ ܘܬܫܥ
ܡܐܐ ܘܬܠܬܝܢ ܕܫܠܛܢܘܬܗ ܕܐܠܦ ܘܬܫܥ ܡܐܐ ܘܬܠܬܝܢ ܕܫܠܛܢܘܬܗ ܕܐܠܦ ܘܬܫܥ
ܡܐܐ ܘܬܠܬܝܢ ܕܫܠܛܢܘܬܗ ܕܐܠܦ ܘܬܫܥ ܡܐܐ ܘܬܠܬܝܢ ܕܫܠܛܢܘܬܗ ܕܐܠܦ ܘܬܫܥ
ܡܐܐ ܘܬܠܬܝܢ ܕܫܠܛܢܘܬܗ ܕܐܠܦ ܘܬܫܥ ܡܐܐ ܘܬܠܬܝܢ ܕܫܠܛܢܘܬܗ ܕܐܠܦ ܘܬܫܥ
ܡܐܐ ܘܬܠܬܝܢ ܕܫܠܛܢܘܬܗ ܕܐܠܦ ܘܬܫܥ ܡܐܐ ܘܬܠܬܝܢ ܕܫܠܛܢܘܬܗ ܕܐܠܦ ܘܬܫܥ
ܡܐܐ ܘܬܠܬܝܢ ܕܫܠܛܢܘܬܗ ܕܐܠܦ ܘܬܫܥ ܡܐܐ ܘܬܠܬܝܢ ܕܫܠܛܢܘܬܗ ܕܐܠܦ ܘܬܫܥ
ܡܐܐ ܘܬܠܬܝܢ ܕܫܠܛܢܘܬܗ ܕܐܠܦ ܘܬܫܥ ܡܐܐ ܘܬܠܬܝܢ ܕܫܠܛܢܘܬܗ ܕܐܠܦ ܘܬܫܥ
ܡܐܐ ܘܬܠܬܝܢ ܕܫܠܛܢܘܬܗ ܕܐܠܦ ܘܬܫܥ ܡܐܐ ܘܬܠܬܝܢ ܕܫܠܛܢܘܬܗ ܕܐܠܦ ܘܬܫܥ
ܡܐܐ ܘܬܠܬܝܢ ܕܫܠܛܢܘܬܗ ܕܐܠܦ ܘܬܫܥ ܡܐܐ ܘܬܠܬܝܢ ܕܫܠܛܢܘܬܗ ܕܐܠܦ ܘܬܫܥ
ܡܐܐ ܘܬܠܬܝܢ ܕܫܠܛܢܘܬܗ ܕܐܠܦ ܘܬܫܥ ܡܐܐ ܘܬܠܬܝܢ ܕܫܠܛܢܘܬܗ ܕܐܠܦ ܘܬܫܥ
ܡܐܐ ܘܬܠܬܝܢ ܕܫܠܛܢܘܬܗ ܕܐܠܦ ܘܬܫܥ ܡܐܐ ܘܬܠܬܝܢ ܕܫܠܛܢܘܬܗ ܕܐܠܦ ܘܬܫܥ
ܡܐܐ ܘܬܠܬܝܢ ܕܫܠܛܢܘܬܗ ܕܐܠܦ ܘܬܫܥ ܡܐܐ ܘܬܠܬܝܢ ܕܫܠܛܢܘܬܗ ܕܐܠܦ ܘܬܫܥ

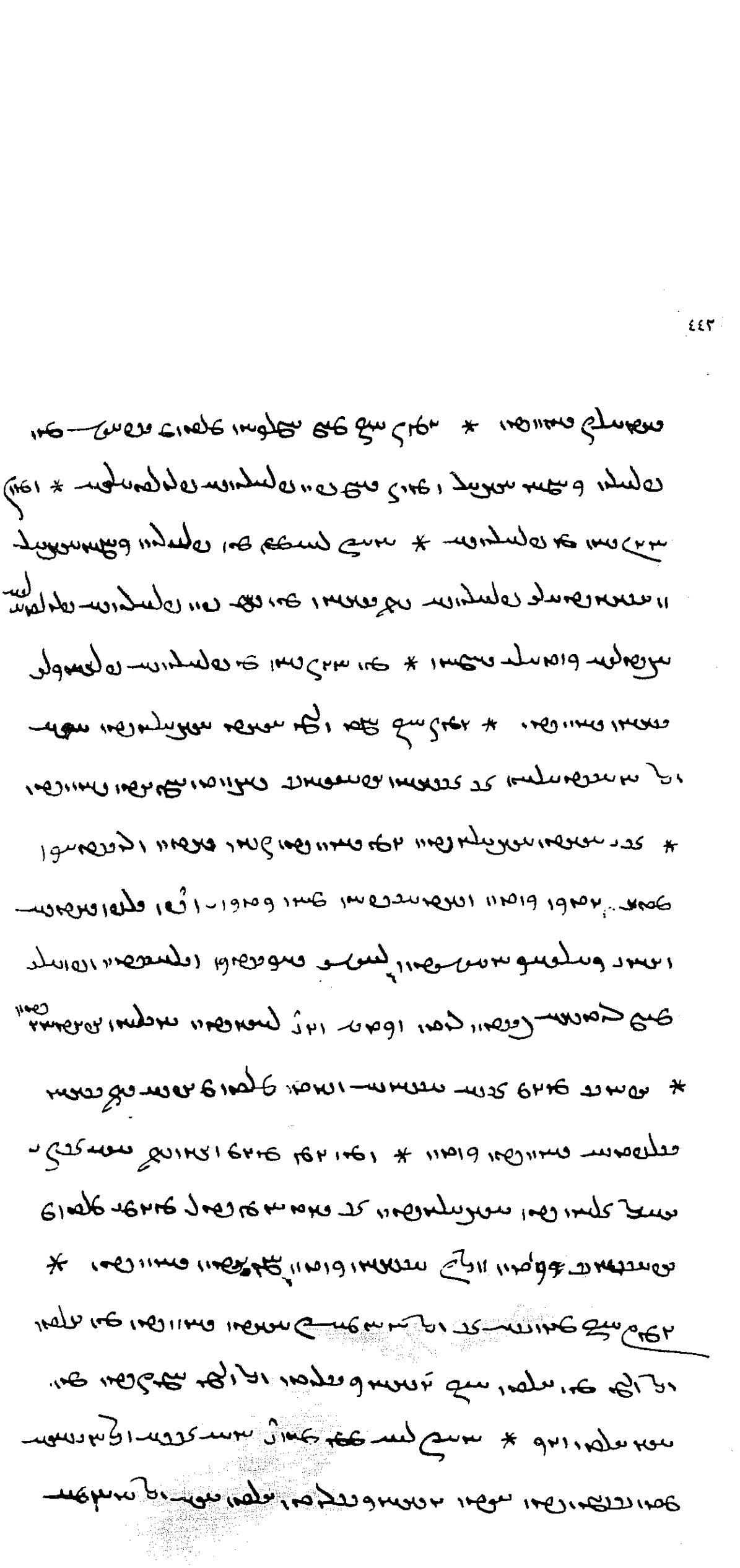

[illegible]

[illegible] * [illegible] [illegible]

[illegible] * [illegible] [illegible]

[illegible] * [illegible] [

ܗܘܝܢ ܕܢܫܬܘܢ ܠܗ ܐܝܟ ܕܢܗܘܐ ܠܗ ܐܝܟ ܕܢܗܘܐ ܠܗ ܐܝܟ ܕܢܗܘܐ

ܗܘܝܢ ܕܢܦܠܘ ܥܠ ܐܪܥܐ ܘܫܪܘܝܘ ܠܗ ܫܢܝܐ ܕܫܪܝܐ ܕܐܝܬ ܒܗ ܢܫܡܐ ܕܚܝܐ ܗܘ ܕܢܦܩ ܡܢ ܦܡܗ ܕܐܠܗܐ ܘܡܬܩܪܒ ܠܘܬ ܡܪܝܐ ܕܟܠܗ ܐܪܥ

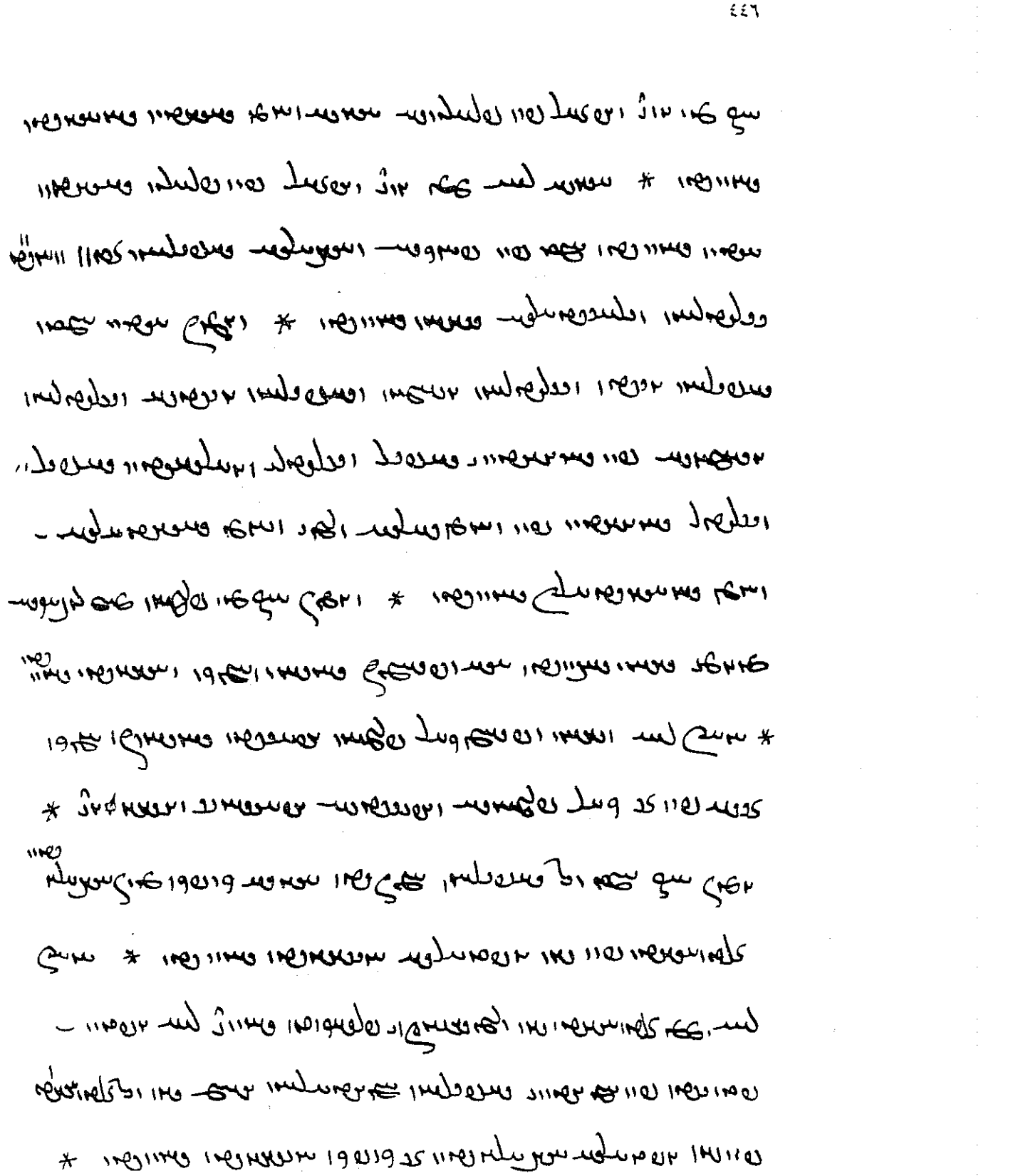

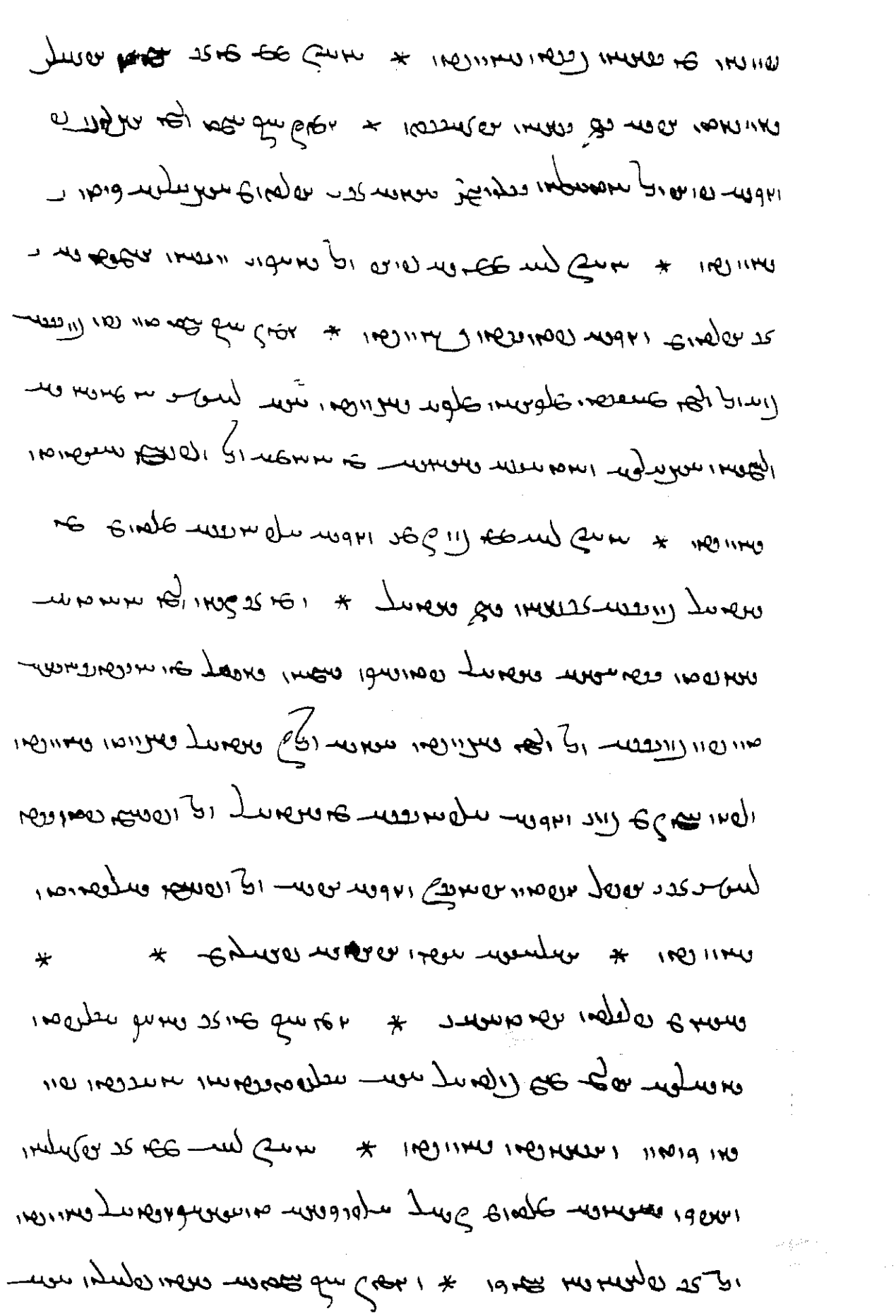

* ٣ بيت لبن ٥٥ الاسود الاسود الاسود لسدرة لبعد
الاسود الاسود الاسود الاسود الاسود الاسود الاسود الاسود
الاسود الاسود الاسود الاسود الاسود الاسود الاسود الاسود
الاسود الاسود الاسود الاسود الاسود الاسود الاسود الاسود
الاسود الاسود الاسود الاسود الاسود الاسود الاسود الاسود
الاسود الاسود الاسود الاسود الاسود الاسود الاسود الاسود
الاسود الاسود الاسود الاسود الاسود الاسود الاسود الاسود
الاسود الاسود الاسود الاسود الاسود الاسود الاسود الاسود
الاسود الاسود الاسود الاسود الاسود الاسود الاسود الاسود
الاسود الاسود الاسود الاسود الاسود الاسود الاسود الاسود
الاسود الاسود الاسود الاسود الاسود الاسود الاسود الاسود
الاسود الاسود الاسود الاسود الاسود الاسود الاسود الاسود
الاسود الاسود الاسود الاسود الاسود الاسود الاسود الاسود
الاسود الاسود الاسود الاسود الاسود الاسود الاسود الاسود
الاسود الاسود الاسود الاسود الاسود الاسود الاسود الاسود
الاسود الاسود الاسود الاسود الاسود الاسود الاسود الاسود
الاسود الاسود الاسود الاسود الاسود الاسود الاسود الاسود
الاسود الاسود الاسود الاسود الاسود الاسود الاسود الاسود
الاسود الاسود الاسود الاسود الاسود الاسود الاسود الاسود
الاسود الاسود الاسود الاسود الاسود الاسود الاسود الاسود
الاسود الاسود الاسود الاسود الاسود الاسود الاسود الاسود
الاسود الاسود الاسود الاسود الاسود الاسود الاسود الاسود
الاسود الاسود الاسود الاسود الاسود الاسود الاسود الاسود
الاسود الاسود الاسود الاسود الاسود الاسود الاسود الاسود
الاسود الاسود الاسود الاسود الاسود الاسود الاسود الاسود

[illegible] * [illegible]

[illegible] * [illegible]

[illegible] * [illegible]

[illegible] * [illegible]

[illegible] * [illegible]

[illegible] * [illegible]

[illegible] * [illegible]

[illegible] * [illegible]

[illegible] * [illegible]

[illegible] * [illegible]

[illegible] * [illegible]

[illegible] * [illegible]

ساعت ۵ بعد از ظهر شد * در این مدت مجلس شورای ملی
تشکیل نشد * در این مدت مجلس شورای ملی
تشکیل نشد * در این مدت مجلس شورای ملی
تشکیل نشد * در این مدت مجلس شورای ملی
تشکیل نشد * در این مدت مجلس شورای ملی
تشکیل نشد * در این مدت مجلس شورای ملی
تشکیل نشد * در این مدت مجلس شورای ملی
تشکیل نشد * در این مدت مجلس شورای ملی
تشکیل نشد * در این مدت مجلس شورای ملی
تشکیل نشد * در این مدت مجلس شورای ملی
تشکیل نشد * در این مدت مجلس شورای ملی
تشکیل نشد * در این مدت مجلس شورای ملی
تشکیل نشد * در این مدت مجلس شورای ملی
تشکیل نشد * در این مدت مجلس شورای ملی
تشکیل نشد * در این مدت مجلس شورای ملی
تشکیل نشد * در این مدت مجلس شورای ملی
تشکیل نشد * در این مدت مجلس شورای ملی
تشکیل نشد * در این مدت مجلس شورای ملی
تشکیل نشد * در این مدت مجلس شورای ملی
تشکیل نشد * در این مدت مجلس شورای ملی
تشکیل نشد * در این مدت مجلس شورای ملی
تشکیل نشد * در این مدت مجلس شورای ملی
تشکیل نشد * در این مدت مجلس شورای ملی
تشکیل نشد * در این مدت مجلس شورای ملی
تشکیل نشد * در این مدت مجلس شورای ملی

[illegible]

[illegible] * [illegible]

[illegible] * [illegible]

[illegible] * [

[illegible]

[illegible] * [illegible]

[illegible] * [illegible]

[illegible] * [

[illegible]

[illegible] * [illegible]

[illegible] * [illegible]

[illegible] * [

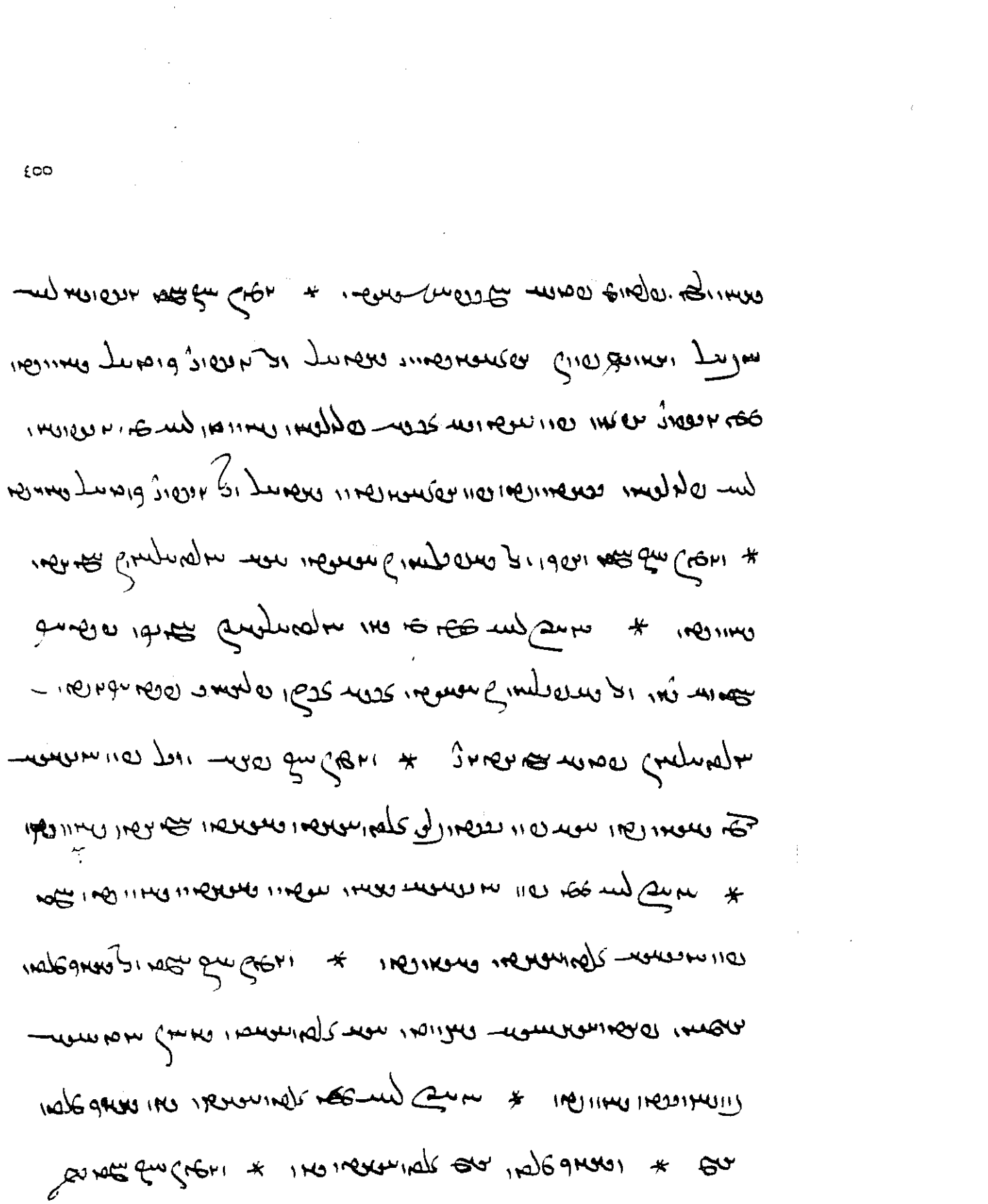

[illegible] * [illegible] * [illegible] * [

[illegible] * [illegible]

[illegible] * [illegible]

[illegible] * [illegible]

[illegible] * [illegible]

[illegible] * [illegible]

[illegible] * [illegible]

[illegible] * [illegible]

[illegible] * [illegible]

[illegible] * [illegible]

[illegible] * [illegible]

[illegible] * [illegible]

[illegible] * [illegible]

ܗܘܝܢ ܕܐܝܟ ܕܐܢܬܘܢ ܡܫܬܠܡܝܢ ܡܢ ܟܠܗܘܢ ܡܠܬܐ ܕܡܫܬܠܡܝܢ ܒܫܠܡܐ
ܕܐܝܟ ܕܐܢܬܘܢ ܡܫܬܠܡܝܢ ܒܗ ܐܦܠܘ ܡܠܬܐ ܕܡܫܬܠܡܝܢ ܐܦܠܘ ܡܠܬܐ ܕܡܫܬܠܡܝܢ
ܒܗ ܐܦܠܘ ܡܠܬܐ ܕܡܫܬܠܡܝܢ ܒܗ ܐܦܠܘ ܡܠܬܐ ܕܡܫܬܠܡܝܢ ܒܗ

[illegible] * [illegible]

[illegible] * [illegible]

[illegible] * [illegible]

[illegible] * [illegible]

[illegible] * [illegible]

[illegible] * [illegible]

[illegible] * [illegible]

[illegible] * [illegible]

[illegible] * [illegible]

[illegible] * [illegible]

ܗܘܝܠܝܢ ܕܢܦܠܘ ܒܟܠ ܥܡܐ ܕܐܝܬܝܗ ܒܐܪܥܐ ܕܡܨܪܝܢ ܘܥܠ ܟܠ ܐܪܥܐ ܕܡܨܪܝܢ ܗܘ ܕܢܦܠ ܘܢܬܒܪ ܘܢܬܒܙܥ ܘܢܬܪܥܫ ܘܢܬܒܠܒܠ ܐܝܟ ܝܡܐ ܕܥܪܒܐ ܘܐܝܟ ܢܗܪܐ ܕܡܦܪܬ

[illegible]

[illegible] * [illegible]

[illegible] * [illegible]

[illegible] * [illegible]

[illegible] * [illegible]

[illegible] * [illegible]

[illegible] * [illegible]

[illegible] * [illegible]

[illegible] * [illegible]

[illegible] * [illegible]

[illegible] * [illegible]

[illegible] * [illegible]

[illegible] * [illegible] [illegible] [illegible]

ܗܘܝܢ ܕܢܦܠܘ ܒܫܘܠܛܢܐ ܕܦܪܣܝܐ ܘܡܕܝܢܬܐ ܕܡܕܝܢܬܐ ܕܐܪܡܢܝܐ
ܕܐܬܝܢ ܠܗ ܠܡܠܟܐ ܕܦܪܣܝܐ ܘܠܡܠܟܐ ܕܡܕܝܢܬܐ ܕܐܪܡܢܝܐ ܕܐܬܝ
ܠܗ ܠܡܠܟܐ ܕܦܪܣܝܐ ܘܠܡܠܟܐ ܕܡܕܝܢܬܐ ܕܐܪܡܢܝܐ ܕܐܬܝ ܠܗ
ܠܡܠܟܐ ܕܦܪܣܝܐ ܘܠܡܠܟܐ ܕܡܕܝܢܬܐ ܕܐܪܡܢܝܐ ܕܐܬܝ ܠܗ ܠܡܠܟܐ
ܕܦܪܣܝܐ ܘܠܡܠܟܐ ܕܡܕܝܢܬܐ ܕܐܪܡܢܝܐ ܕܐܬܝ ܠܗ ܠܡܠܟܐ ܕܦܪܣܝܐ
ܘܠܡܠܟܐ ܕܡܕܝܢܬܐ ܕܐܪܡܢܝܐ ܕܐܬܝ ܠܗ ܠܡܠܟܐ ܕܦܪܣܝܐ ܘܠܡܠܟܐ
ܕܡܕܝܢܬܐ ܕܐܪܡܢܝܐ ܕܐܬܝ ܠܗ ܠܡܠܟܐ ܕܦܪܣܝܐ ܘܠܡܠܟܐ ܕܡܕܝܢܬܐ
ܕܐܪܡܢܝܐ ܕܐܬܝ ܠܗ ܠܡܠܟܐ ܕܦܪܣܝܐ ܘܠܡܠܟܐ ܕܡܕܝܢܬܐ ܕܐܪܡܢܝܐ
ܕܐܬܝ ܠܗ ܠܡܠܟܐ ܕܦܪܣܝܐ ܘܠܡܠܟܐ ܕܡܕܝܢܬܐ ܕܐܪܡܢܝܐ ܕܐܬܝ
ܠܗ ܠܡܠܟܐ ܕܦܪܣܝܐ ܘܠܡܠܟܐ ܕܡܕܝܢܬܐ ܕܐܪܡܢܝܐ ܕܐܬܝ ܠܗ ܠܡܠܟܐ
ܕܦܪܣܝܐ ܘܠܡܠܟܐ ܕܡܕܝܢܬܐ ܕܐܪܡܢܝܐ ܕܐܬܝ ܠܗ ܠܡܠܟܐ ܕܦܪܣܝܐ
ܘܠܡܠܟܐ ܕܡܕܝܢܬܐ ܕܐܪܡܢܝܐ ܕܐܬܝ ܠܗ ܠܡܠܟܐ ܕܦܪܣܝܐ ܘܠܡܠܟܐ
ܕܡܕܝܢܬܐ ܕܐܪܡܢܝܐ ܕܐܬܝ ܠܗ ܠܡܠܟܐ ܕܦܪܣܝܐ ܘܠܡܠܟܐ ܕܡܕܝܢܬܐ
ܕܐܪܡܢܝܐ ܕܐܬܝ ܠܗ ܠܡܠܟܐ ܕܦܪܣܝܐ ܘܠܡܠܟܐ ܕܡܕܝܢܬܐ ܕܐܪܡܢܝܐ
ܕܐܬܝ ܠܗ ܠܡܠܟܐ ܕܦܪܣܝܐ ܘܠܡܠܟܐ ܕܡܕܝܢܬܐ ܕܐܪܡܢܝܐ ܕܐܬܝ
ܠܗ ܠܡܠܟܐ ܕܦܪܣܝܐ ܘܠܡܠܟܐ ܕܡܕܝܢܬܐ ܕܐܪܡܢܝܐ ܕܐܬܝ ܠܗ ܠܡܠܟܐ
ܕܦܪܣܝܐ ܘܠܡܠܟܐ ܕܡܕܝܢܬܐ ܕܐܪܡܢܝܐ ܕܐܬܝ ܠܗ ܠܡܠܟܐ ܕܦܪܣܝܐ
ܘܠܡܠܟܐ ܕܡܕܝܢܬܐ ܕܐܪܡܢܝܐ ܕܐܬܝ ܠܗ ܠܡܠܟܐ ܕܦܪܣܝܐ ܘܠܡܠܟܐ
ܕܡܕܝܢܬܐ ܕܐܪܡܢܝܐ ܕܐܬܝ ܠܗ ܠܡܠܟܐ ܕܦܪܣܝܐ ܘܠܡܠܟܐ ܕܡܕܝܢܬܐ
ܕܐܪܡܢܝܐ ܕܐܬܝ ܠܗ ܠܡܠܟܐ ܕܦܪܣܝܐ ܘܠܡܠܟܐ ܕܡܕܝܢܬܐ ܕܐܪܡܢܝܐ
ܕܐܬܝ ܠܗ ܠܡܠܟܐ ܕܦܪܣܝܐ ܘܠܡܠܟܐ ܕܡܕܝܢܬܐ ܕܐܪܡܢܝܐ ܕܐܬܝ
ܠܗ ܠܡܠܟܐ ܕܦܪܣܝܐ ܘܠܡܠܟܐ ܕܡܕܝܢܬܐ ܕܐܪܡܢܝܐ ܕܐܬܝ ܠܗ ܠܡܠܟܐ
ܕܦܪܣܝܐ ܘܠܡܠܟܐ ܕܡܕܝܢܬܐ ܕܐܪܡܢܝܐ ܕܐܬܝ ܠܗ ܠܡܠܟܐ ܕܦܪܣܝܐ
ܘܠܡܠܟܐ ܕܡܕܝܢܬܐ ܕܐܪܡܢܝܐ ܕܐܬܝ ܠܗ ܠܡܠܟܐ ܕܦܪܣܝܐ ܘܠܡܠܟܐ
ܕܡܕܝܢܬܐ ܕܐܪܡܢܝܐ ܕܐܬܝ ܠܗ ܠܡܠܟܐ ܕܦܪܣܝܐ ܘܠܡܠܟܐ ܕܡܕܝܢܬܐ
ܕܐܪܡܢܝܐ ܕܐܬܝ ܠܗ ܠܡܠܟܐ ܕܦܪܣܝܐ ܘܠܡܠܟܐ ܕܡܕܝܢܬܐ ܕܐܪܡܢܝܐ
ܕܐܬܝ ܠܗ ܠܡܠܟܐ ܕܦܪܣܝܐ ܘܠܡܠܟܐ ܕܡܕܝܢܬܐ ܕܐܪܡܢܝܐ ܕܐܬܝ
ܠܗ ܠܡܠܟܐ ܕܦܪܣܝܐ ܘܠܡܠܟܐ ܕܡܕܝܢܬܐ ܕܐܪܡܢܝܐ ܕܐܬܝ ܠܗ ܠܡܠܟܐ
ܕܦܪܣܝܐ ܘܠܡܠܟܐ ܕܡܕܝܢܬܐ ܕܐܪܡܢܝܐ ܕܐܬܝ ܠܗ ܠܡܠܟܐ ܕܦܪܣܝܐ
ܘܠܡܠܟܐ ܕܡܕܝܢܬܐ ܕܐܪܡܢܝܐ ܕܐܬܝ ܠܗ ܠܡܠܟܐ ܕܦܪܣܝܐ ܘܠܡܠܟܐ
ܕܡܕܝܢܬܐ ܕܐܪܡܢܝܐ ܕܐܬܝ ܠܗ ܠܡܠܟܐ ܕܦܪܣܝܐ ܘܠܡܠܟܐ ܕܡܕܝܢܬܐ
ܕܐܪܡܢܝܐ ܕܐܬܝ ܠܗ ܠܡܠܟܐ ܕܦܪܣܝܐ ܘܠܡܠܟܐ ܕܡܕܝܢܬܐ ܕܐܪܡܢܝܐ
ܕܐܬܝ ܠܗ ܠܡܠܟܐ ܕܦܪܣܝܐ ܘܠܡܠܟܐ ܕܡܕܝܢܬܐ ܕܐܪܡܢܝܐ ܕܐܬܝ
ܠܗ ܠܡܠܟܐ ܕܦܪܣܝܐ ܘܠܡܠܟܐ ܕܡܕܝܢܬܐ ܕܐܪܡܢܝܐ ܕܐܬܝ ܠܗ ܠܡܠܟܐ
ܕܦܪܣܝܐ ܘܠܡܠܟܐ ܕܡܕܝܢܬܐ ܕܐܪܡܢܝܐ ܕܐܬܝ ܠܗ ܠܡܠܟܐ ܕܦܪܣܝܐ
ܘܠܡܠܟܐ ܕܡܕܝܢܬܐ ܕܐܪܡܢܝܐ ܕܐܬܝ ܠܗ ܠܡܠܟܐ ܕܦܪܣܝܐ ܘܠܡܠܟܐ
ܕܡܕܝܢܬܐ ܕܐܪܡܢܝܐ ܕܐܬܝ ܠܗ ܠܡܠܟܐ ܕܦܪܣܝܐ ܘܠܡܠܟܐ ܕܡܕܝܢܬܐ
ܕܐܪܡܢܝܐ ܕܐܬܝ ܠܗ ܠܡܠܟܐ ܕܦܪܣܝܐ ܘܠܡܠܟܐ ܕܡܕܝܢܬܐ ܕܐܪܡܢܝܐ

* [illegible] * [illegible] * [illegible] *

١٩٥١٩ ١٩٥١٩-١٩ ١٩٥١٩ ١٩٥١٩ ١٩٥

ܐܝܟ ܕܥܒܕ ܡܫܝܚܐ ܕܐܝܬܘܗܝ ܠܗ ܐܝܬܘܗܝ ܡܢ ܐܠܗܐ * ܐܦܪܝܡ
ܡܢܗܘܢ ܚܝܠܐ ܕܐܦ ܠܐ ܡܫܬܡܥܝܢ ܠܗ ܠܡܫܬܡܥܝܢ ܐܦܪܝܡ
ܡܢ ܫܡܝܐ ܠܡܫܬܡܥܝܢ ܕܐܦ ܠܐ ܡܫܬܡܥܝܢ ܠܗ ܠܡܫܬܡܥܝܢ ܡܢ
ܫܡܝܐ * ܡܢܗܘܢ ܡܢܗܘܢ ܕܥܒܕ ܠܗ ܠܡܫܬܡܥܝܢ ܡܢ ܫܡܝܐ
ܕܐܝܟ ܕܥܒܕ ܡܫܝܚܐ ܕܐܝܬܘܗܝ ܠܗ ܐܝܬܘܗܝ ܡܢ ܐܠܗܐ * ܐܦܪܝܡ
ܡܢܗܘܢ ܚܝܠܐ ܕܐܦ ܠܐ ܡܫܬܡܥܝܢ ܠܗ ܠܡܫܬܡܥܝܢ ܡܢ
ܫܡܝܐ * ܡܢܗܘܢ ܡܢܗܘܢ ܕܥܒܕ ܠܗ ܠܡܫܬܡܥܝܢ ܡܢ ܫܡܝܐ
ܕܐܝܟ ܕܥܒܕ ܡܫܝܚܐ ܕܐܝܬܘܗܝ ܠܗ ܐܝܬܘܗܝ ܡܢ ܐܠܗܐ * ܐܦܪܝܡ
ܡܢܗܘܢ ܚܝܠܐ ܕܐܦ ܠܐ ܡܫܬܡܥܝܢ ܠܗ ܠܡܫܬܡܥܝܢ ܡܢ
ܫܡܝܐ * ܡܢܗܘܢ ܡܢܗܘܢ ܕܥܒܕ ܠܗ ܠܡܫܬܡܥܝܢ ܡܢ ܫܡܝܐ

[illegible] * [illegible]

[illegible] * [illegible]

[illegible] * [illegible]

[illegible] * [illegible]

[illegible] * [illegible]

[illegible] * [illegible]

[illegible] * [illegible]

[illegible] * [illegible]

ومن اصحابنا كذر بعلمهم لمن اكرم دمهم بعلمهم كذ * اعلم
انه يجوز للمؤمن ان يقتل كافرا ان امن قتله بقتله ـ
لقوله تعالى ان المؤمن مأمون * ومتى لم يعلم ولم يأمن
جاز قتله * وقوله تعالى بعلمهم بعلمهم * ومن لم يعلم ولم يأمن
جاز قتله * وقوله تعالى بعلمهم بعلمهم * وقوله تعالى بعلمهم بعلمهم
* وقوله تعالى بعلمهم بعلمهم *

مسألة ١٩٤ * وقوله تعالى بعلمهم بعلمهم * وقوله تعالى بعلمهم بعلمهم
بعلمهم بعلمهم بعلمهم بعلمهم بعلمهم بعلمهم بعلمهم بعلمهم بعلمهم
بعلمهم بعلمهم بعلمهم بعلمهم بعلمهم بعلمهم بعلمهم بعلمهم بعلمهم
بعلمهم بعلمهم بعلمهم بعلمهم بعلمهم بعلمهم بعلمهم بعلمهم بعلمهم
بعلمهم بعلمهم بعلمهم بعلمهم بعلمهم بعلمهم بعلمهم بعلمهم بعلمهم
بعلمهم بعلمهم بعلمهم بعلمهم بعلمهم بعلمهم بعلمهم بعلمهم بعلمهم
بعلمهم بعلمهم بعلمهم بعلمهم بعلمهم بعلمهم بعلمهم بعلمهم بعلمهم
بعلمهم بعلمهم بعلمهم بعلمهم بعلمهم بعلمهم بعلمهم بعلمهم بعلمهم
بعلمهم بعلمهم بعلمهم بعلمهم بعلمهم بعلمهم بعلمهم بعلمهم بعلمهم
بعلمهم بعلمهم بعلمهم بعلمهم بعلمهم بعلمهم بعلمهم بعلمهم بعلمهم

ܐܝܟ ܕܥܒܕ ܡܫܝܚܐ ܕܢܦܠܘܢ ܒܝܕ ܐܝܠܝܢ ܕܐܠܗܐ ܕܐܝܠܝܢ

ܕܐܠܗܐ ܕܐܝܠܝܢ ܕܐܝܠܝܢ ܕܐܝܠܝܢ ܕܐܝܠܝܢ ܕܐܝܠܝܢ ܕܐܝܠܝܢ

ܕܐܝܠܝܢ

ܗܘܝܠܝܢ ܕܥܠܡܐ ܕܐܬܐ ܘܢܗܘܢ ܬܪܝܢ ܡܠܟܘܬܐ * ܐܝܟ ܕܠܐ
ܡܫܬܟܚܝܢ ܡܢ ܟܠ ܡܕܝܢܬܐ ܕܥܠܡܐ ܕܐܬܐ ܘܢܗܘܢ ܬܪܝܢ ܡܠܟܘܬܐ
ܕܡܫܬܟܚܝܢ ܡܢ ܟܠ ܡܕܝܢܬܐ ܕܥܠܡܐ ܕܐܬܐ ܘܢܗܘܢ ܬܪܝܢ ܡܠܟܘܬܐ
ܕܡܫܬܟܚܝܢ ܡܢ ܟܠ ܡܕܝܢܬܐ * ܐܝܟ ܕܠܐ ܢܗܘܢ ܬܪܝܢ ܡܠܟܘܬܐ
ܕܡܫܬܟܚܝܢ ܡܢ ܟܠ ܡܕܝܢܬܐ ܕܥܠܡܐ ܕܐܬܐ ܘܢܗܘܢ ܬܪܝܢ ܡܠܟܘܬܐ
ܕܡܫܬܟܚܝܢ ܡܢ ܟܠ ܡܕܝܢܬܐ * ܐܝܟ ܕܠܐ ܢܗܘܢ ܬܪܝܢ ܡܠܟܘܬܐ
ܕܡܫܬܟܚܝܢ ܡܢ ܟܠ ܡܕܝܢܬܐ ܕܥܠܡܐ ܕܐܬܐ ܘܢܗܘܢ ܬܪܝܢ ܡܠܟܘܬܐ
ܕܡܫܬܟܚܝܢ ܡܢ ܟܠ ܡܕܝܢܬܐ * ܐܝܟ ܕܠܐ ܢܗܘܢ ܬܪܝܢ ܡܠܟܘܬܐ
ܕܡܫܬܟܚܝܢ ܡܢ ܟܠ ܡܕܝܢܬܐ ܕܥܠܡܐ ܕܐܬܐ ܘܢܗܘܢ ܬܪܝܢ ܡܠܟܘܬܐ
ܕܡܫܬܟܚܝܢ ܡܢ ܟܠ ܡܕܝܢܬܐ * ܐܝܟ ܕܠܐ ܢܗܘܢ ܬܪܝܢ ܡܠܟܘܬܐ
ܕܡܫܬܟܚܝܢ ܡܢ ܟܠ ܡܕܝܢܬܐ ܕܥܠܡܐ ܕܐܬܐ ܘܢܗܘܢ ܬܪܝܢ ܡܠܟܘܬܐ
ܕܡܫܬܟܚܝܢ ܡܢ ܟܠ ܡܕܝܢܬܐ * ܐܝܟ ܕܠܐ ܢܗܘܢ ܬܪܝܢ ܡܠܟܘܬܐ
ܕܡܫܬܟܚܝܢ ܡܢ ܟܠ ܡܕܝܢܬܐ ܕܥܠܡܐ ܕܐܬܐ ܘܢܗܘܢ ܬܪܝܢ ܡܠܟܘܬܐ
ܕܡܫܬܟܚܝܢ ܡܢ ܟܠ ܡܕܝܢܬܐ * ܐܝܟ ܕܠܐ ܢܗܘܢ ܬܪܝܢ ܡܠܟܘܬܐ

[illegible]

[illegible] * [illegible]

[illegible] * [illegible]

[illegible] * [

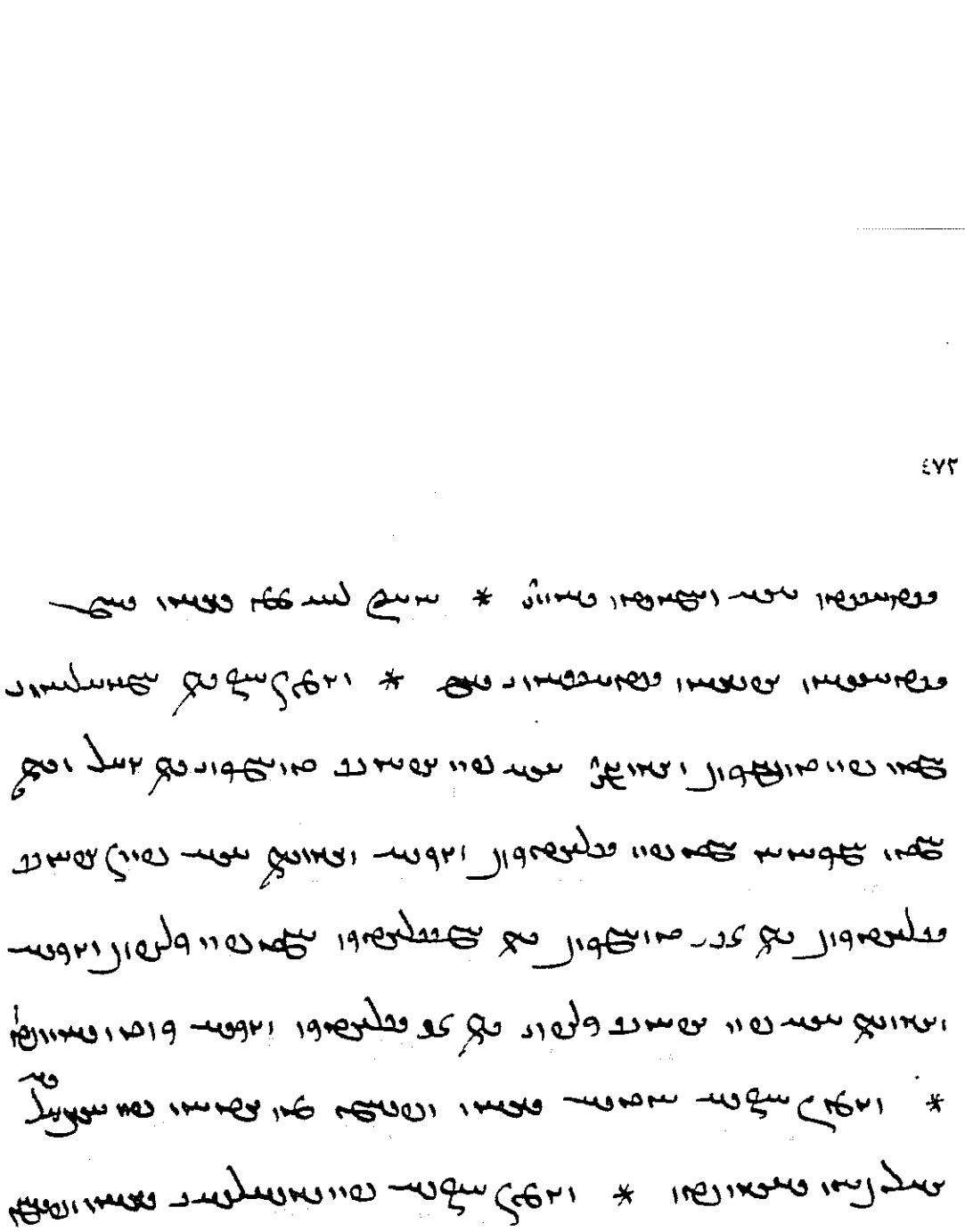

* * *

* وفي ذلك الوقت سار الملك

* وسار الى بلاد الشام وملك الرها وحلب وما بينهما

وسار الى ديار مضر وملك الخابور وما بينه وبين الرقة

وسار الى ديار بكر وملك آمد وميافارقين وما بينهما

وسار الى ديار ربيعة وملك الموصل ونصيبين

وسنجار وما بينها وسار الى بلاد الروم

وملك ملطية وما بينها وسار الى بلاد الجزيرة

وملك الرقة وما بينها وسار الى بلاد الشام

وملك دمشق وما بينها وسار الى بلاد الجزيرة

وملك الموصل وما بينها وسار الى بلاد الروم

وملك ملطية

[illegible] * [illegible] [illegible] [illegible]

[illegible] * [illegible]

[illegible] * [illegible]

[illegible] * [illegible]

[illegible] * [illegible]

[illegible] * [illegible]

[illegible] * [illegible]

[illegible] * [illegible]

[illegible] * [illegible]

[illegible] * [illegible]

[illegible] * [illegible]

[illegible] * [illegible]

[illegible] * [illegible]

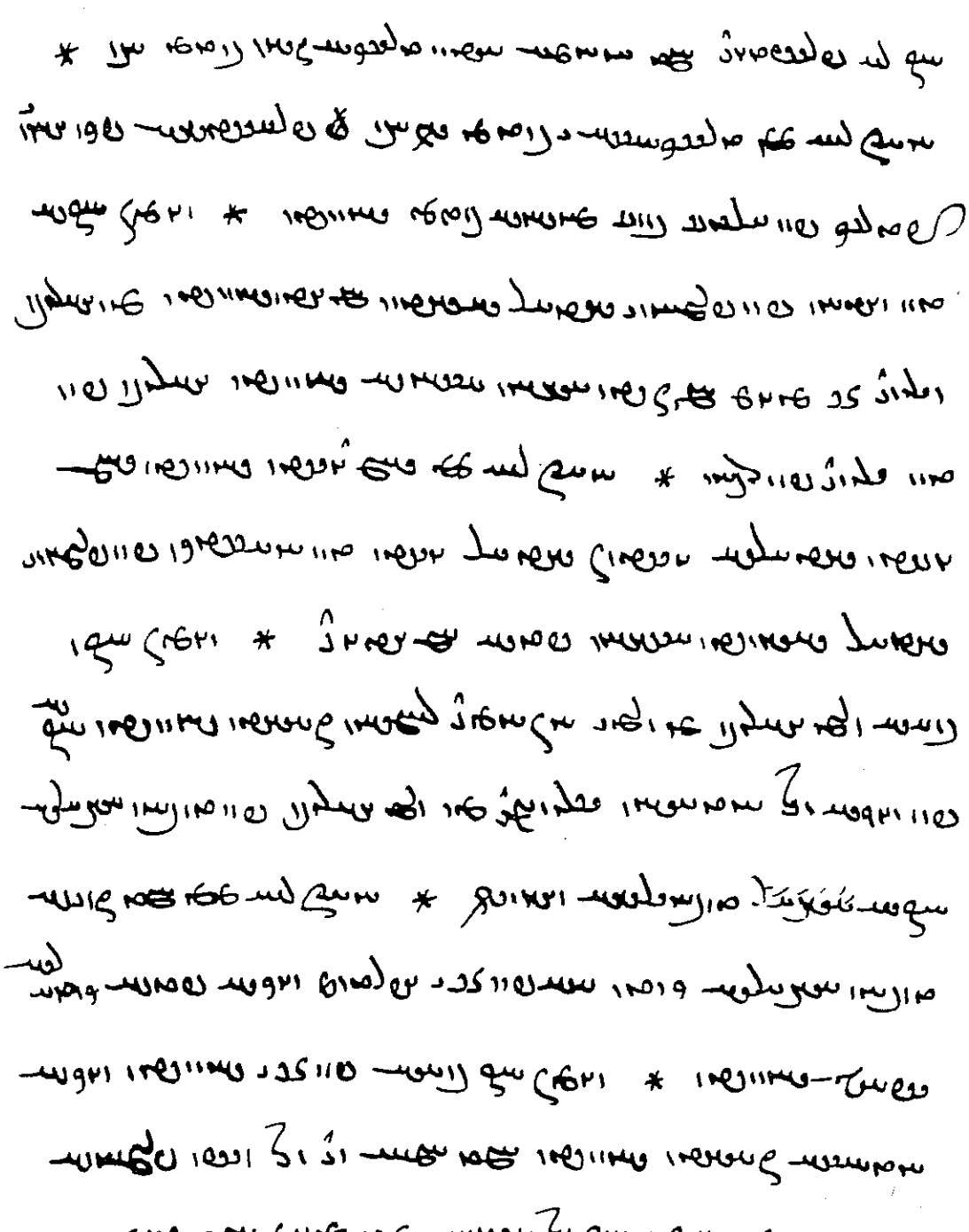

[illegible] * [illegible]

[illegible] * [illegible]

[illegible] * [illegible]

[illegible] * [illegible]

[illegible] * [illegible]

[illegible] * [illegible]

[illegible] * [illegible]

[illegible] * [illegible]

[illegible] * [illegible]

[illegible] * [illegible]

[illegible] * [illegible]

[illegible] * [illegible]

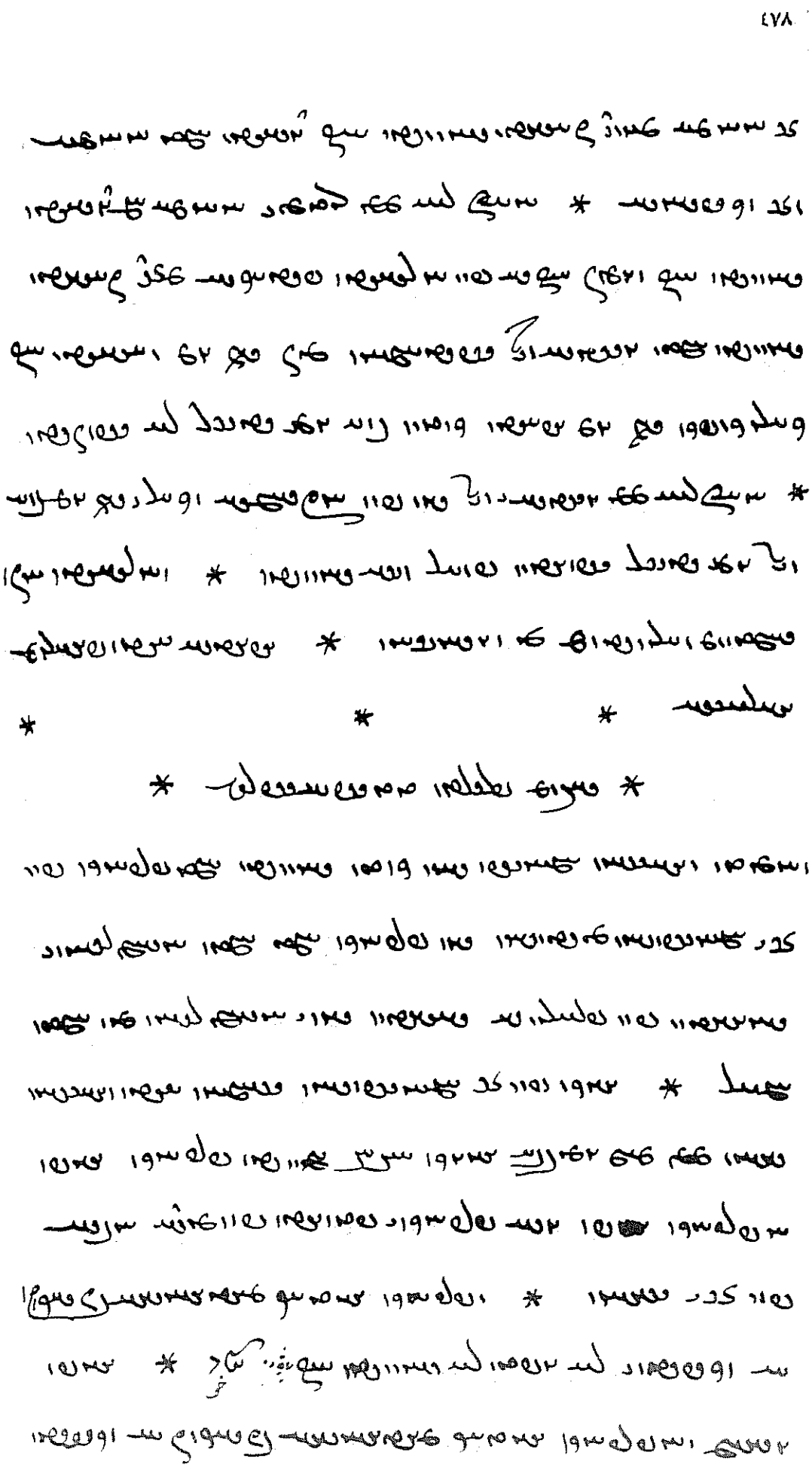

[illegible] * [illegible]

[illegible] * [illegible]

[illegible] * [illegible]

[illegible] * [illegible]

[illegible] * [illegible]

[illegible] * [illegible]

[illegible] * [illegible]

[illegible]

[illegible] * [illegible]

[illegible] * [illegible]

[illegible] * [illegible]

[illegible] * [illegible]

[illegible] * [illegible]

[illegible] * [illegible]

[illegible] * [illegible]

[illegible] * [illegible]

[illegible] * [illegible]

[illegible] * [illegible]

[illegible] * [illegible]

[illegible] * [illegible]

ܗܘܝܢ ܕܥܠܡܐ ܕܐܬܐ ܠܡܫܝܚܐ ܕܢܦܠ ܒܝܕ ܡܠܟܘܬܐ ܕܫܡܝܐ ܘܠܐ ܢܗܘܐ ܠܗ ܣܘܦ ܗܘܝܢ ܕܢܗܘܢ ܡܠܟܝ ܥܠܡܐ ܕܢܬܩܢܘܢ ܠܗ ܠܡܫܝܚܐ ܕܐܠܗܐ ܕܫܡܝܐ ܕܢܫܠܛ ܒܟܠ ܥܠܡ ܥܠܡܝܢ ۞ ܐܡܪ ܡܪܝ ܕܐܢܐ ܩܝܡ ܥܠ ܬܪܥܐ ܕܛܘܪܐ ܕܨܝܘܢ ۞ ܐܢܐ ܡܫܬܠܝ ܠܗ ܠܡܫܝܚܐ ܕܐܠܗܐ ܕܫܡܝܐ

ܗܘܝܢ ܕܢܦܫܐ ܕܐܝܟ ܕܐܝܬ ܠܗ ܟܝܢܐ

ܗܘܝܢ ܕܥܠ ܡܕܝܢܬܐ ܕܐܝܬܝܘܦܝܐ ܕܐܝܟ ܡܫܟܚܘܗܝ ܕܐܝܟ ܕܐܝܬ ܠܗ

[illegible] * [illegible] [illegible] [illegible]

ومن ذلك الأمر الذي يجب أن يكون معروفا
أن الأمر كان يجري في أيام الخلفاء الراشدين
وأيام بني أمية وأيام بني العباس إلى أن
تغير الأمر في أيام الدولة العثمانية وصار
الخليفة يولي من يشاء من أقاربه ومن
يشاء من غير أقاربه ولا يراعي في ذلك
كفاءة ولا أهلية * وأيضا فإن الخليفة
كان يولي الولاة على الأقاليم ويعزلهم
متى شاء وكان يولي القضاة ويعزلهم
متى شاء وكان يولي الأمراء ويعزلهم
متى شاء وكان يولي الجباة ويعزلهم
متى شاء وكان يولي الأئمة ويعزلهم
متى شاء وكان يولي الخطباء ويعزلهم
متى شاء وكان يولي المؤذنين ويعزلهم
متى شاء وكان يولي الحجاب ويعزلهم
متى شاء وكان يولي الكتاب ويعزلهم
متى شاء وكان يولي الأطباء ويعزلهم
متى شاء وكان يولي الأدباء ويعزلهم
متى شاء وكان يولي الشعراء ويعزلهم
متى شاء وكان يولي الندماء ويعزلهم
متى شاء وكان يولي الجلساء ويعزلهم
متى شاء وكان يولي الأمناء ويعزلهم
متى شاء وكان يولي الأصحاب ويعزلهم
متى شاء وكان يولي الأقارب ويعزلهم
متى شاء وكان يولي الأجانب ويعزلهم
متى شاء وكان يولي الأعداء ويعزلهم
متى شاء وكان يولي الأولياء ويعزلهم
متى شاء وكان يولي الأحباء ويعزلهم
متى شاء وكان يولي الأبناء ويعزلهم
متى شاء وكان يولي الآباء ويعزلهم
متى شاء وكان يولي الأمهات ويعزلهم
متى شاء وكان يولي البنات ويعزلهم
متى شاء وكان يولي الإخوان ويعزلهم
متى شاء وكان يولي الأخوات ويعزلهم
متى شاء وكان يولي الأعمام ويعزلهم
متى شاء وكان يولي العمات ويعزلهم
متى شاء وكان يولي الأخوال ويعزلهم
متى شاء وكان يولي الخالات ويعزلهم
متى شاء وكان يولي الأزواج ويعزلهم
متى شاء وكان يولي الزوجات ويعزلهم
متى شاء وكان يولي الأصهار ويعزلهم
متى شاء وكان يولي الأنسباء ويعزلهم
متى شاء وكان يولي الأقرباء ويعزلهم
متى شاء وكان يولي الأبعاد

پادشاه آن که

* * *

* * *

* * *

ܗܘܝܢ ܕܥܠ ܡܕܝܢܬܐ ܕܐܝܬܝܘܦܝܐ ܕܐܝܬ ܒܗ ܡܠܟܐ ܕܡܨܪܝܢ ܕܩܪܝܢ ܠܗ ܦܪܥܘܢ ܘܐܝܟ ܕܐܬܐ ܠܘܬ ܡܠܟܐ ܕܐܬܘܪܝܐ ܕܩܪܝܢ ܠܗ ܐܢܛܝܟܘܣ ܘܐܝܟ ܕܐܬܐ ܠܘܬ ܡܠܟܐ ܕܐܝܬܝܘܦܝܐ ܕܩܪܝܢ ܠܗ ܐܢܛܝܟܘܣ ܕܡܢ ܩܕܡ ܕܢܫܬܘܠ ܠܗ ܠܡܠܟܘܬܗ ܕܐܝܬܝܘܦܝܐ ܕܗܘ ܡܠܟ ܒܪ ܡܠܟ ܕܐܝܬ ܠܗ ܬܪܬܝܢ ܒܢܝܢ

[illegible]

* [illegible]

[illegible]

[illegible]

[

[illegible] * [illegible]

[illegible] * [illegible]

[illegible] * [illegible]

[illegible] * [illegible]

[illegible] * [illegible]

[illegible] * [illegible]

[illegible] * [illegible]

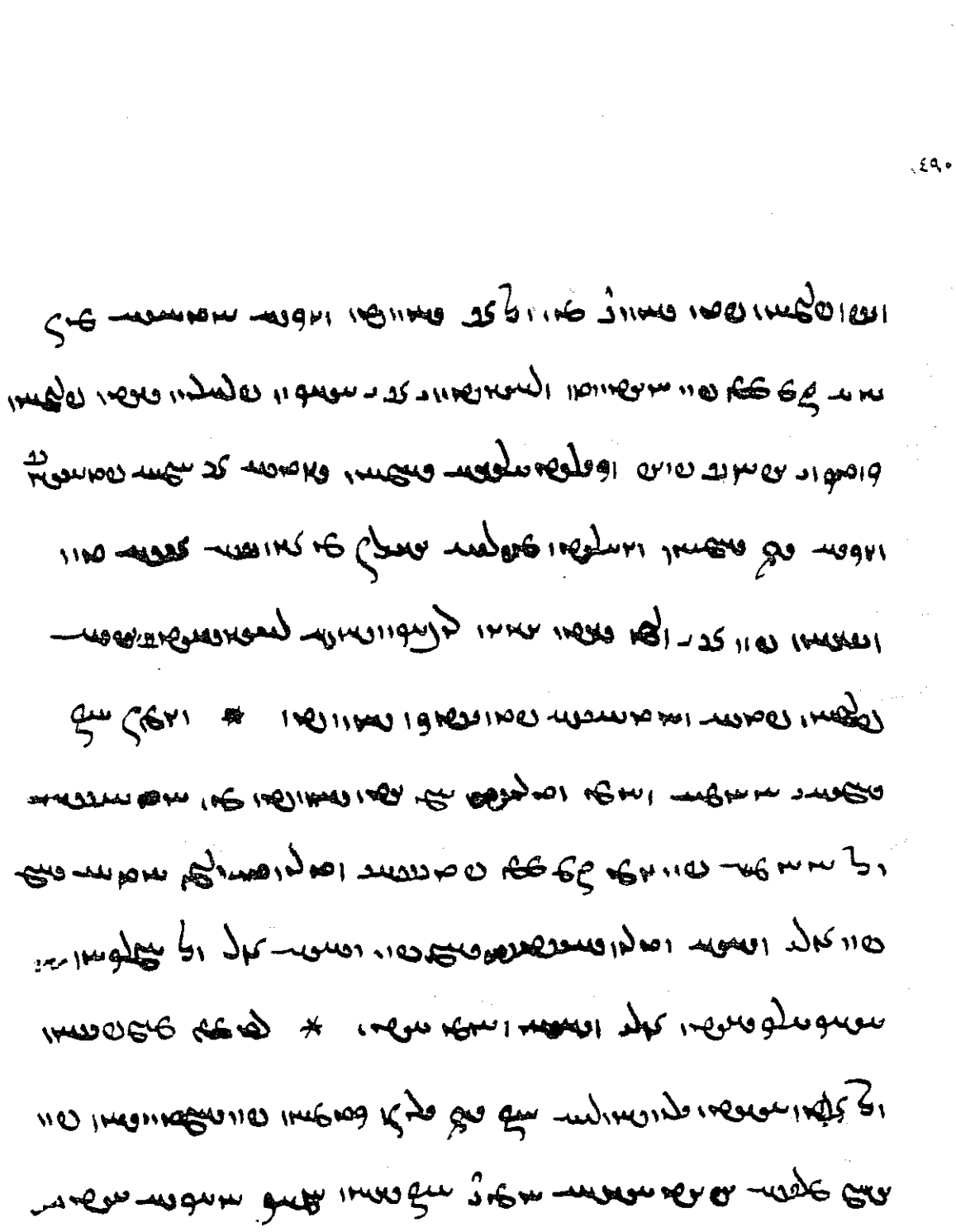

* [illegible] *

* [illegible] *

* [illegible] *

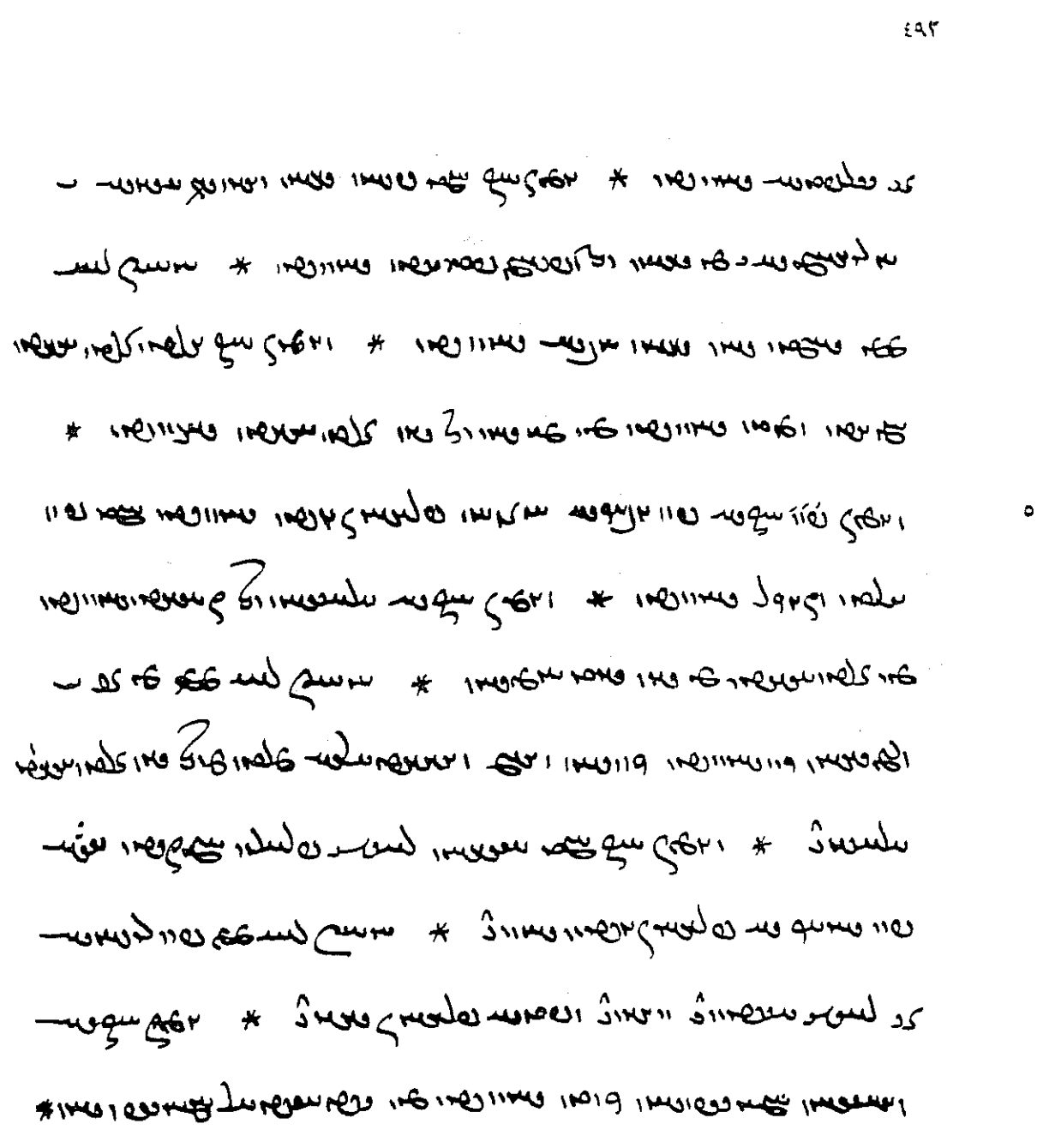

[illegible] * [illegible] و سلسلة الذهب

[illegible] * [illegible] * [illegible] * [illegible] * [illegible]

[illegible] * [illegible] * [illegible] * [illegible]

[illegible] * [illegible] * [illegible] * [illegible]

[

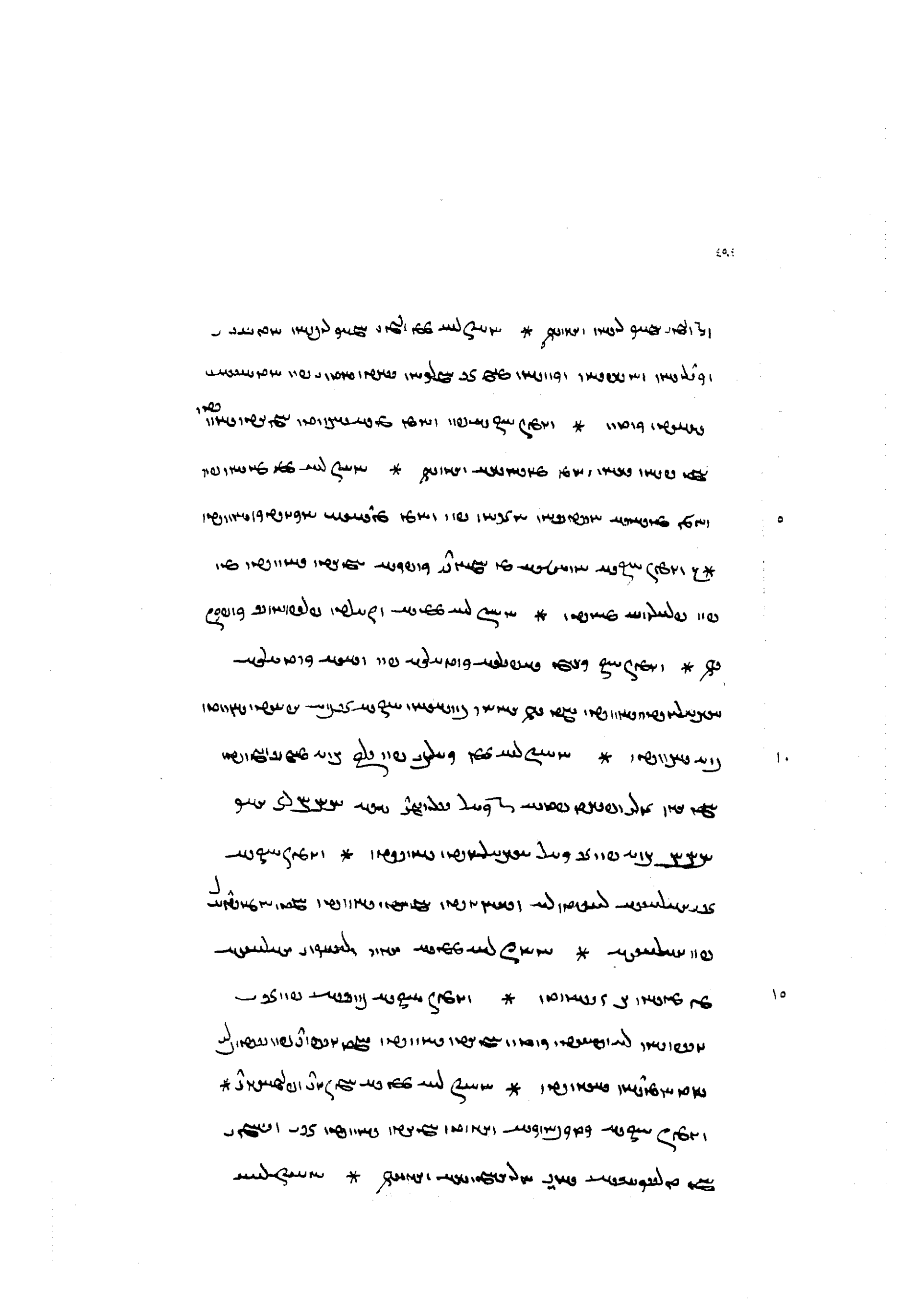

[illegible]

[illegible] * [illegible]

[illegible] * [illegible]

[illegible] * [illegible]

* [illegible] *

[illegible] * [illegible] *

[illegible] * [illegible]

[illegible] * [illegible]

[illegible] * [illegible]

[illegible] * [illegible]

[illegible] * [illegible]

[illegible] * [illegible]

[illegible] * [illegible]

[illegible] * [illegible]

[illegible] * [illegible]

[illegible] * [illegible]

[illegible] * [illegible]

[illegible] * [illegible]

[illegible] * [illegible]

[illegible] * [illegible]

LXVI

* كرت بطلمه سلطان *

ومن بطلمه صاحبه بن سعيد الاسود الاسكندرى

* سلطان بن بطلمه *

ومن صاحب الزيد وصور ثم اخبرنى الثقة * سلطان بن

ومن الزيد وصور الى الاسكندرية * ومن الاسكندرية الى

الى بطلمه بن سعيد * ومن بطلمه الى سعيد بن سلطان

ومن سعيد الى بطلمه بن سعيد الى سلطان بن بطلمه

ومن بطلمه الى سلطان بن بطلمه * ومن سلطان الى

ولد كد سعيد ومن ولد سعيد * ومن سلطان

ومن سلطان الى بطلمه بن سعيد الى سلطان بن بطلمه

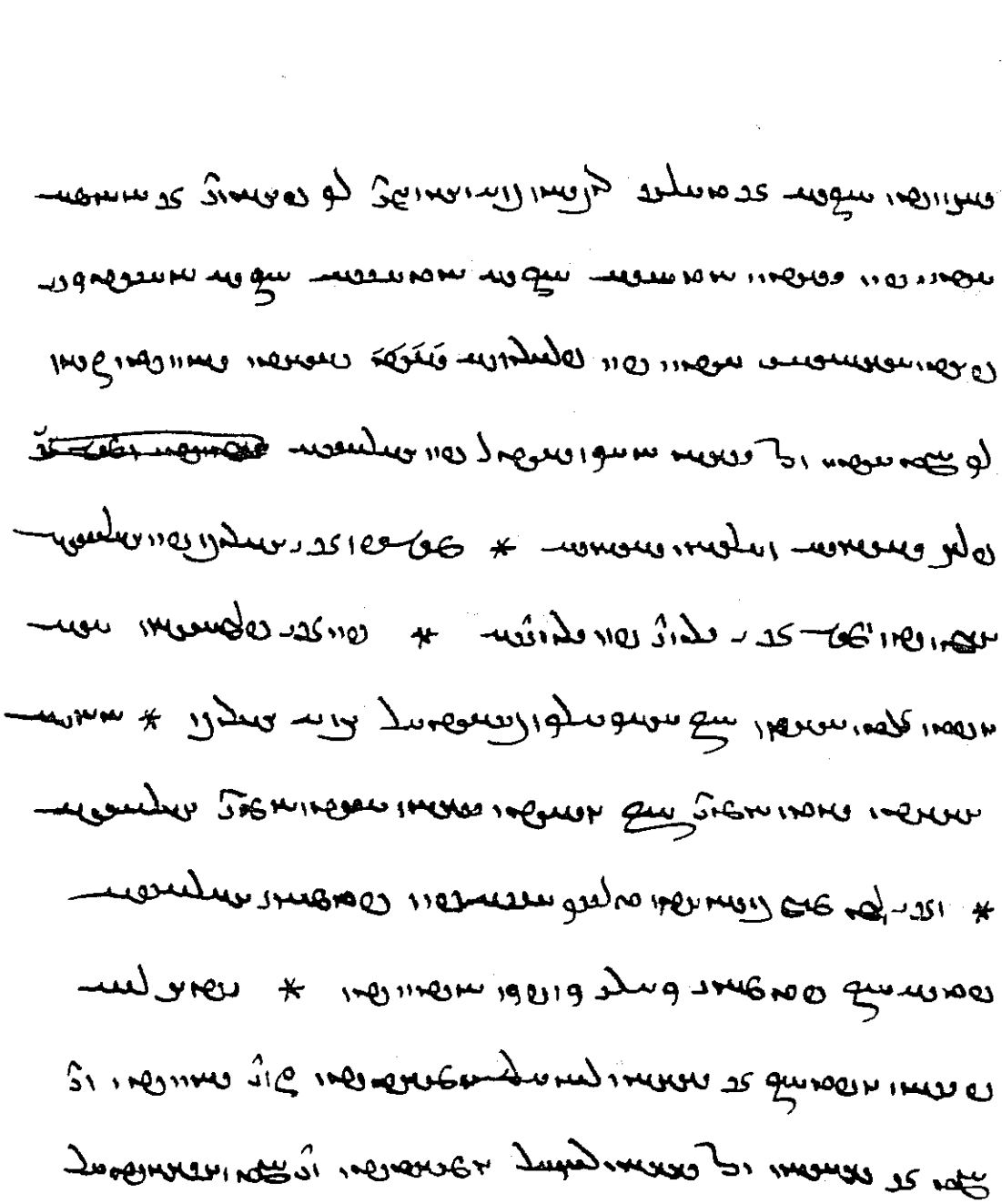

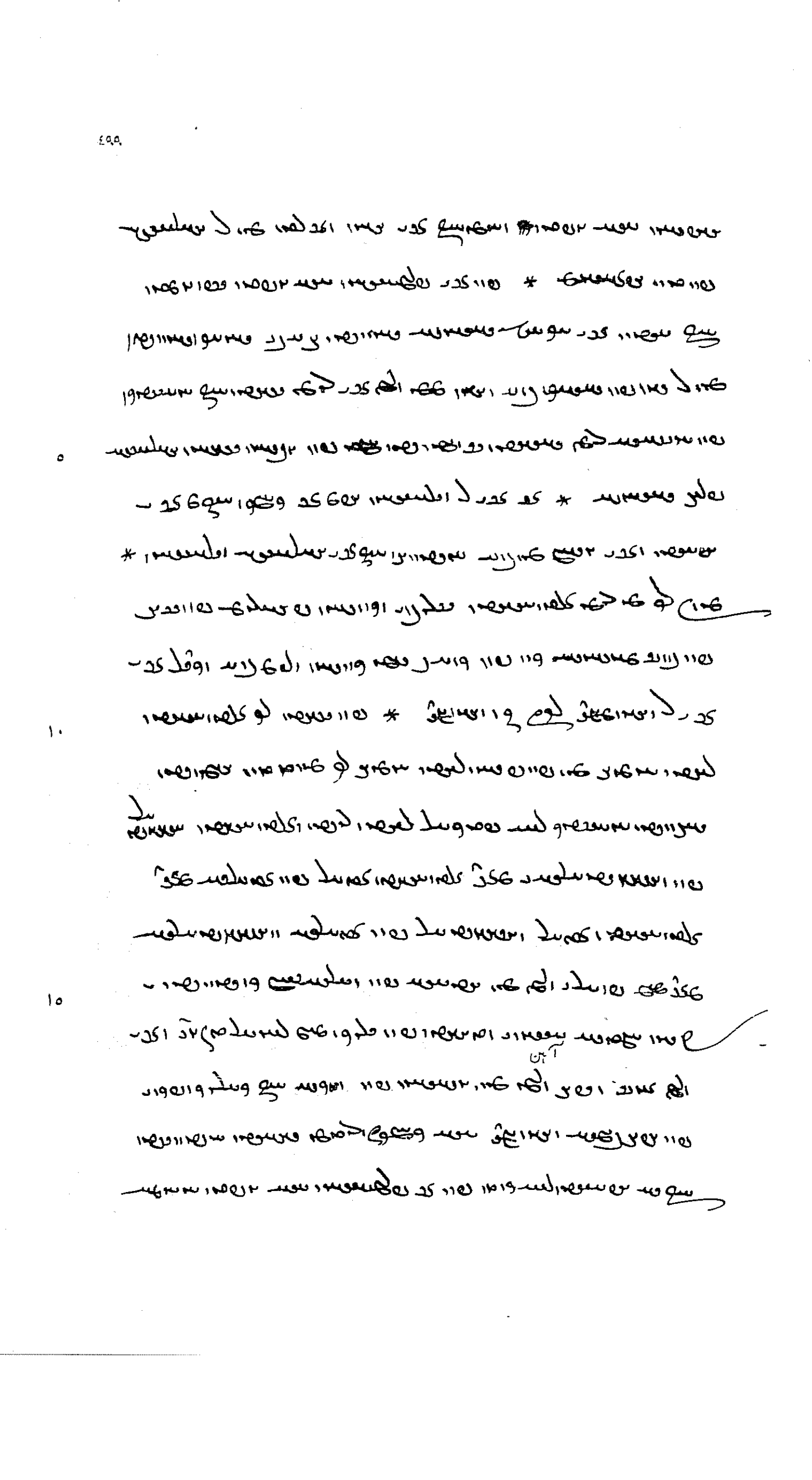

تو برس

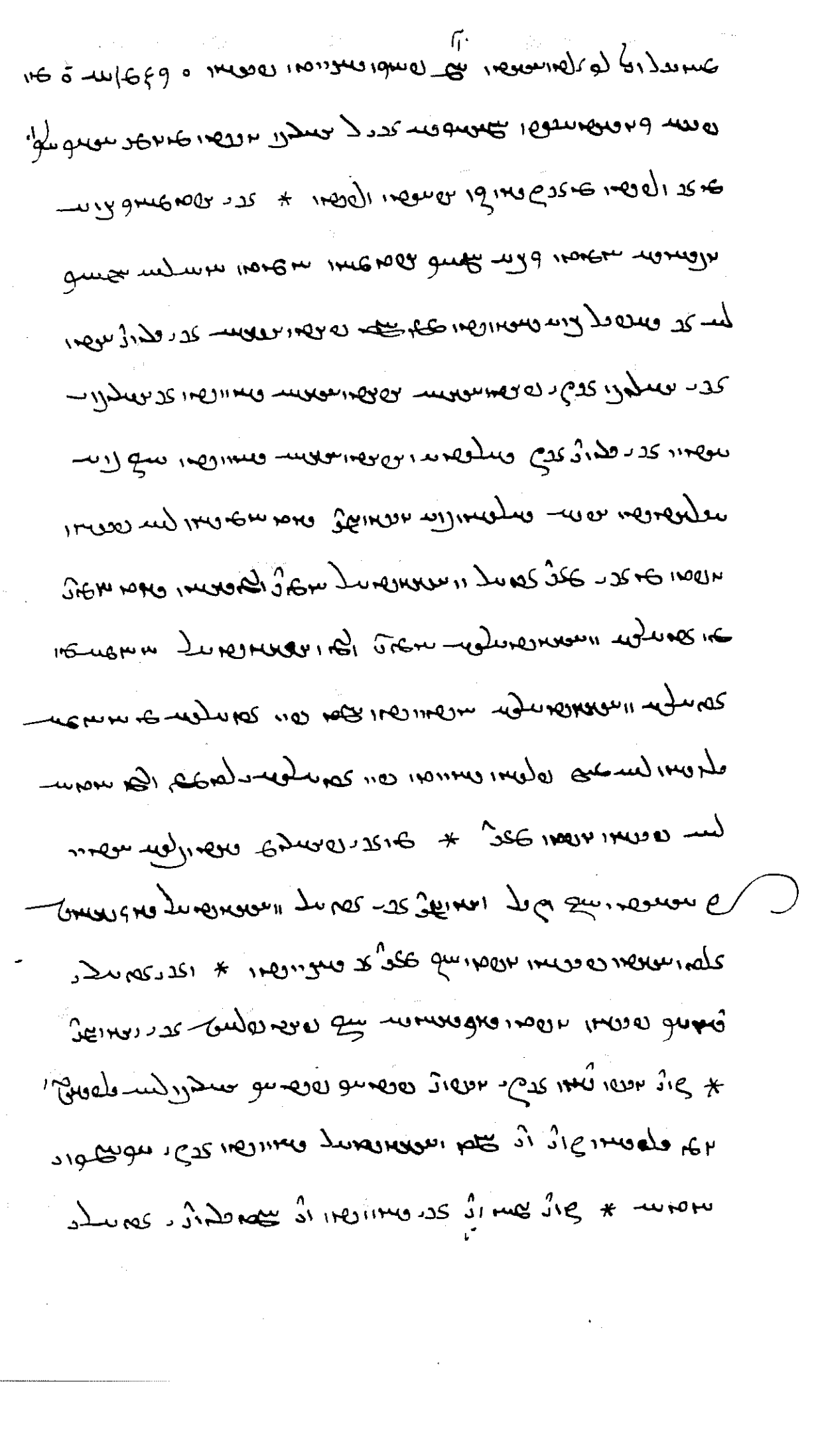

[illegible] * [illegible] * [illegible] * [illegible]

[illegible] * [illegible] * [illegible] * [illegible]

[illegible] * [illegible] * [illegible] * [illegible]

[illegible] * [illegible] * [illegible] * [illegible]

[illegible] * [illegible] * [illegible] * [illegible]

[illegible] * [illegible] * [illegible] * [illegible]

[illegible] * [illegible] * [illegible] * [illegible]

[illegible] * [illegible] * [illegible] * [illegible]

[illegible] * [illegible] * [illegible] * [illegible]

[illegible] * [illegible] * [illegible] * [illegible]

[illegible] * [illegible] * [illegible] * [illegible]

[illegible] * [illegible] * [illegible] * [illegible]

[illegible] * [illegible] * [illegible] * [illegible]

[illegible] * [illegible] * [illegible] * [illegible]

[illegible] * [illegible] * [illegible] * [illegible]

[illegible] * [illegible] * [illegible] * [illegible]

[illegible] * [illegible] * [illegible] * [illegible]

[illegible] * [illegible] * [illegible] * [illegible]

[illegible] * [illegible] * [illegible] * [illegible]

[illegible]

[illegible] * [illegible]

[illegible] * [illegible]

[illegible] * [illegible]

[illegible] * [illegible]

[illegible] * [illegible]

[illegible] * [illegible]

[illegible] * [illegible]

[illegible] * [illegible]

[illegible] * [illegible]

[illegible] * [illegible]

[illegible] * [illegible]

[illegible] * [illegible]

[illegible] * [illegible]

[illegible] * [illegible]

[illegible] * [illegible]

[illegible] * [illegible]

[illegible] * [illegible]

* اسم وابن سعيد سعيد الصدفي ولد سنة ٥١١ هـ

بالإسكندرية ٢٢ رمضان * اسم وابن سعيد بن إدريس بن عبد الله بن سعيد بن مرداس بن أبي ليلى

الأنصاري * اسم وابن سعيد بن أبي الحسن بن سعيد

* اصحاب وانه سعيد بن مسيب وأن سليمان
بن يسار * اصحاب وانه سعيد بن المسيب عن ابيه * اصحاب
وانه * اصحاب وانه سعيد بن جبير * اصحاب وانه
سعيد بن المسيب عن ابيه * اصحاب وانه سعيد بن جبير عن ابن
عباس * اصحاب وانه سعيد بن المسيب عن ابن عباس
* اصحاب وانه سعيد بن المسيب عن ابن عباس * اصحاب
وانه سعيد بن المسيب عن ابن عباس * اصحاب وانه سعيد
بن المسيب عن ابن عباس * اصحاب وانه سعيد بن المسيب
عن ابن

* * * *

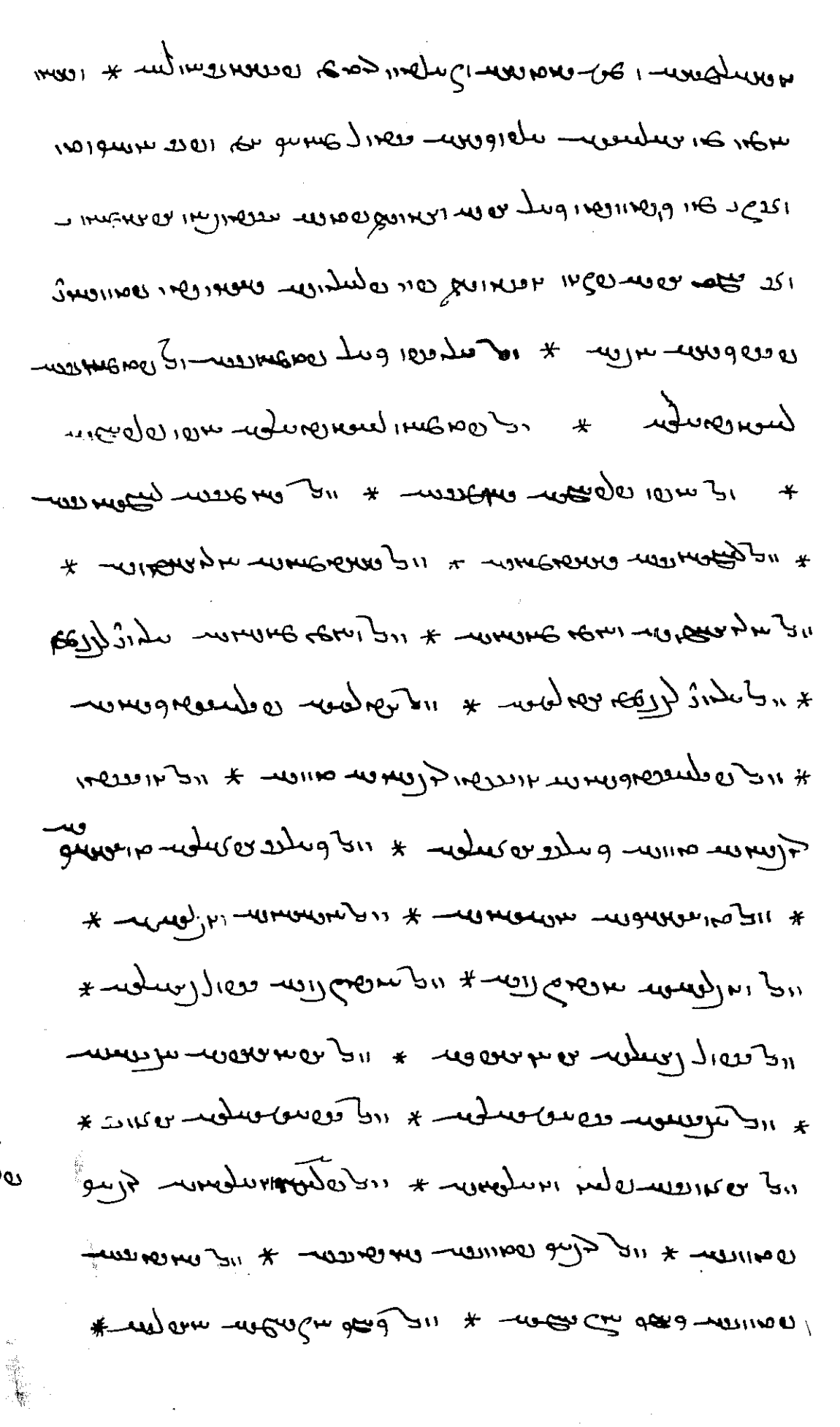

[illegible]

* * *

[illegible]

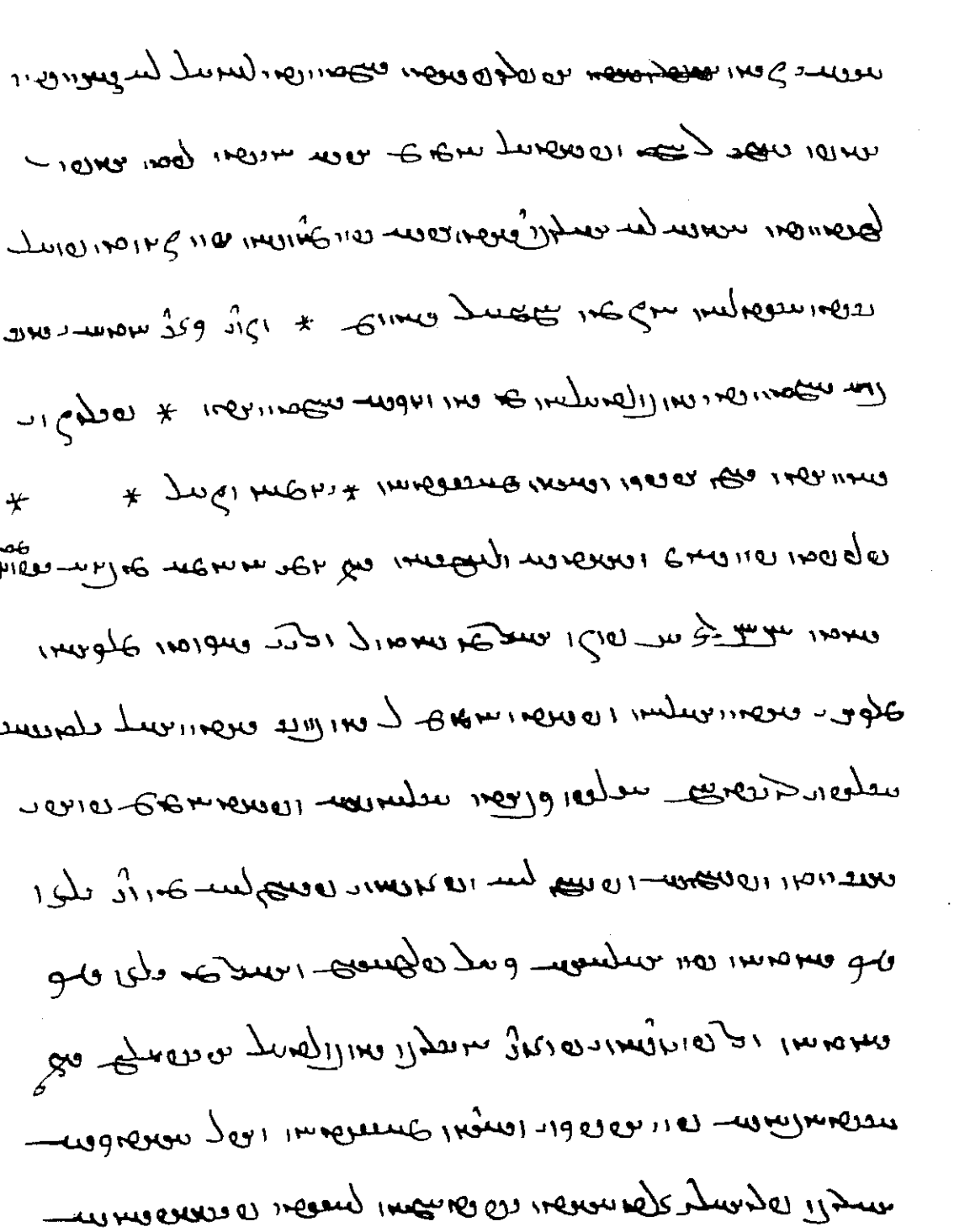

[illegible]

[illegible]

[illegible]

تمام شد کتاب دین کرد

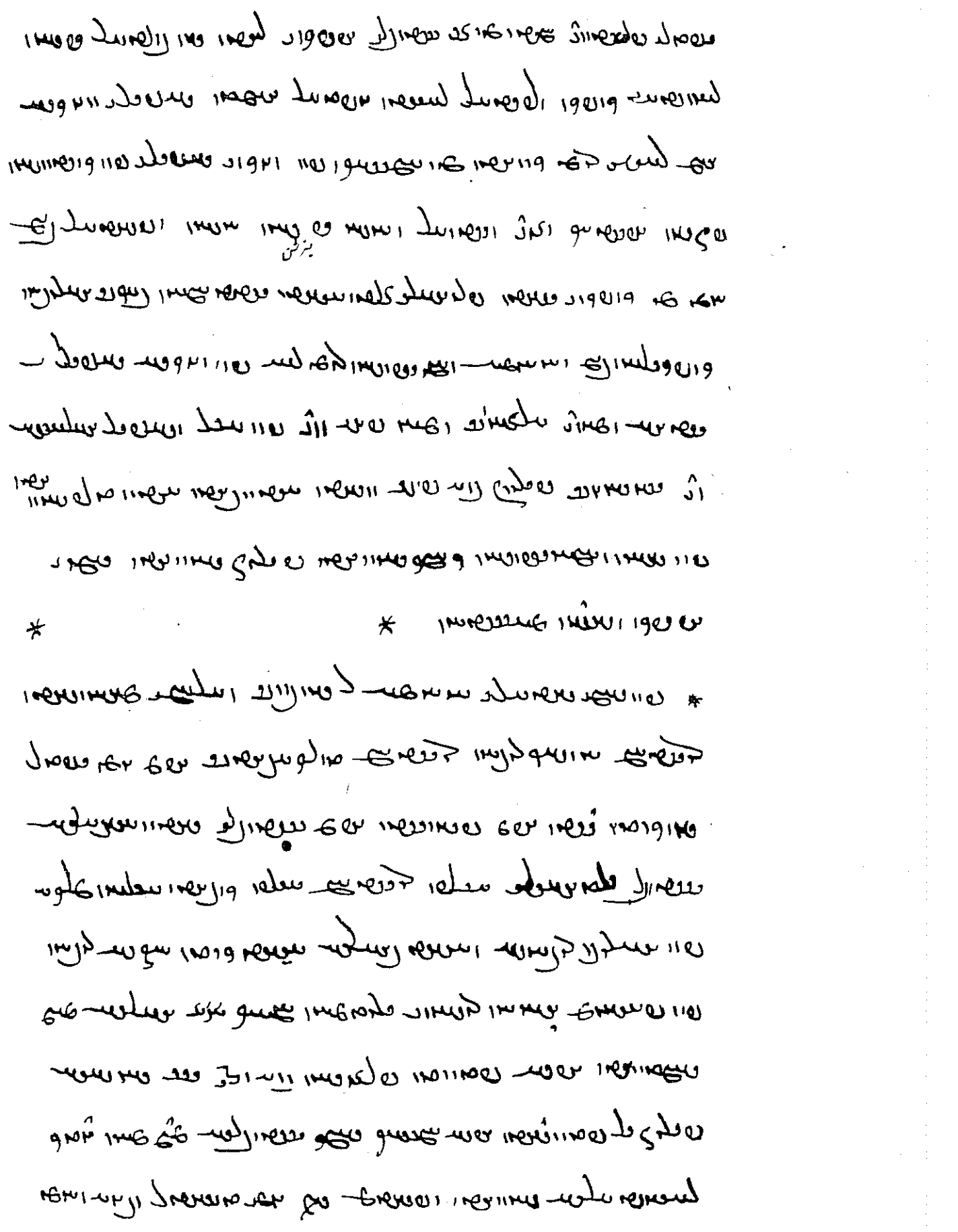

[illegible]

[illegible] سنہ ۱۳ *

[illegible]

[illegible] *

[illegible]

[illegible] *

[illegible]

[illegible] *

[illegible]

[illegible]

[illegible]

[illegible]

I n t r o d u c t i o n

J5 in the private collection of the late Dastur Dr. Jamaspji M. JamaspAsa of Bombay, at present housed in the K.R. Cama Oriental Institute Library, Bombay. The ms (31.6x20.4 cms) contains 516 pages generally written 19 lines, and at times 17 and 20 lines to the page. It gives the last 5 books of the Dēnkart in the following order:

pp.1-38.2: Dēnkart Book 5
pp.38.3-151: Dēnkart Book 6
pp.152-225: Dēnkart Book 7
pp.226-349.14: Dēnkart Book 8
pp. 349.14-507.11: Dēnkart Book 9
pp.507.12-515: Contain the colophons as given in DkM. pp.946.8-953.

The colophon in Pahlavi on p.516 reveals that the ms was written and completed on the day Khordad month Dae, A.Y. 1234 (=A.C. 1865) by Erwad Jamshedji Sohrabji Kukadaru from an older copy made by Eruchji Sohrabji Meherji Rana for K. R. Cama, and completed on the day Zamyad month Dae, A.Y. 1231 (=A.C. 1862).

For the text, see Mary Boyce, 'Middle Persian Literature' in Handbuch der Orientalistik iv, ii, 1 (Iranistik), Leiden/Köln 1968, 43ff.

Kaikhusroo M. JamaspAsa

Printed by Pahlavi University Press in Shiraz.
1976 .

The Pahlavi Codices and Iranian Researches

M S. J 5

DINKART

Books

5 - 9

Edited by :

Dastur Dr. K . M. Jamasp Asa Professor Mahyar Nawabi

With the technical assistance of

Dr. M. Tavousi

Published by the Asia Institute of Pahlavi University

22
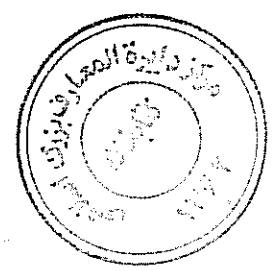
Shiraz 1976